## Technical and Bibliographic Notes / Notes techniques et bibliographiques

The Institute has attempted to obtain the best original copy available for filming. Features of this copy which may be bibliographically unique, which may alter any of the images in the reproduction, or which may significantly change the usual method of filming, are checked below.

L'Institut a microfilmé le meilleur exemplaire qu'il lui a été possible de se procurer. Les détails de cet exemplaire qui sont peut-être uniques du point de vue bibliographique, qui peuvent modifier une image reproduite, ou qui peuvent exiger une modification dans la méthode normale de filmage sont indiqués ci-dessous.

- ☐ Coloured covers/ Couverture de couleur
- ☐ Covers damaged/ Couverture endommagée
- ☐ Covers restored and/or laminated/ Couverture restaurée et/ou pelliculée
- ☐ Cover title missing/ Le titre de couverture manque
- ☐ Coloured maps/ Cartes géographiques en couleur
- ☐ Coloured ink (i.e. other than blue or black)/ Encre de couleur (i.e. autre que bleue ou noire)
- ☐ Coloured plates and/or illustrations/ Planches et/ou illustrations en couleur
- ☐ Bound with other material/ Relié avec d'autres documents
- ☑ Tight binding may cause shadows or distortion along interior margin/ La reliure serrée peut causer de l'ombre ou de la distorsion le long de la marge intérieure
- ☐ Blank leaves added during restoration may appear within the text. Whenever possible, these have been omitted from filming/ Il se peut que certaines pages blanches ajoutées lors d'une restauration apparaissent dans le texte, mais, lorsque cela était possible, ces pages n'ont pas été filmées.

- ☐ Coloured pages/ Pages de couleur
- ☐ Pages damaged/ Pages endommagées
- ☐ Pages restored and/or laminated/ Pages restaurées et/ou pelliculées
- ☑ Pages discoloured, stained or foxed/ Pages décolorées, tachetées ou piquées
- ☐ Pages detached/ Pages détachées
- ☑ Showthrough/ Transparence
- ☐ Quality of print varies/ Qualité inégale de l'impression
- ☐ Continuous pagination/ Pagination continue
- ☑ Includes index(es)/ Comprend un (des) index

Title on header taken from:/ Le titre de l'en-tête provient:

- ☐ Title page of issue/ Page de titre de la livraison
- ☐ Caption of issue/ Titre de départ de la livraison
- ☐ Masthead/ Générique (périodiques) de la livraison

☑ Additional comments:/ Commentaires supplémentaires: Comprend du texte en anglais.

This item is filmed at the reduction ratio checked below/ Ce document est filmé au taux de réduction indiqué ci-dessous.

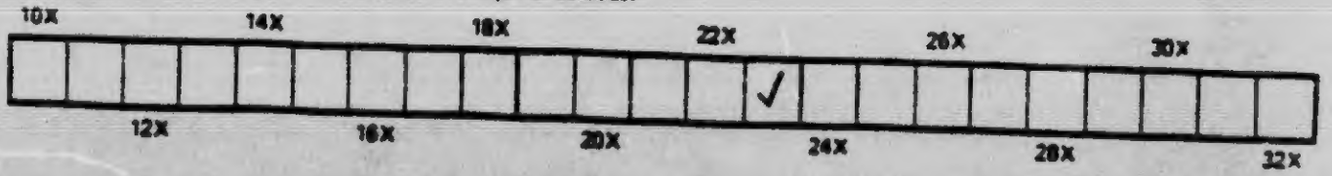

# CATALOGUE

DE LA

# Bibliothèque Gratuite

DE

## L'IMMACULÉE-CONCEPTION

RUE RACHEL

MONTRÉAL
IMPRIMERIE DU MESSAGER

1913

ÉCOLE DE BIBLIOTHÉCONOMIE
BIBLIOTHÈQUE

# A nos lecteurs abonnés

L'HISTORIQUE de la Bibliothèque gratuite de la paroisse de l'Immaculée-Conception pendant 20 ans, de 1891 à 1911, a été résumé dans l'un des premiers numéros du *Bulletin Paroissial* où l'on a rappelé le zèle inlassable de la première bibliothécaire, concentrant dans sa généreuse initiative et le souci d'augmenter le nombre des volumes intéressants et le soin de les mettre au service des lecteurs et lectrices.

Avec la nouvelle organisation qui date de deux ans et qui a augmenté de 2,000 volumes le premier fonds, on a essayé de suite, au grand contentement du public, un catalogue manuscrit de tous nos livres mis en ordre; ce travail devait aboutir naturellement au catalogue imprimé que nous sommes heureux de présenter à nos 1,800 abonnés.

Si imparfait qu'il soit, on s'est imposé un travail assez considérable pour l'organisation détaillée de ce catalogue, poussant les divisions et subdivisions aussi loin que possible, afin que l'abonné puisse s'orienter à l'aise et faire son choix, parmi les 8,000 volumes que contient la Bibliothèque.

Pour aider les amis de la lecture, à trouver plus facilement ce qu'ils cherchent, on a donné de suite les grandes lignes du catalogue et l'on a renvoyé à la fin, une table alphabétique des noms d'auteurs, avec la page de leurs ouvrages.

Tout en voulant répondre aux demandes des diffrentes classes de lecteurs, suivant nos ressources qui sont assez restreintes et dépendent uniquement de la charité, nous avons eu le souci de favoriser la circulation des ouvrages solides et d'en inculquer le goût à nos abonnés. Comme on pourra le voir, vu la vogue et le courant du jour, le département des romans et nouvelles que recommandent leur tenue littéraire, leurs idées saines, intéressantes, est largement fourni; mais il ne semble pas conforme à l'esprit et au but de notre œuvre, de ne donner en lecture que des œuvres d'imagination: Un livre récréatif, lit-on dans l'introduction d'un catalogue comme le nôtre, «ne devrait jamais sortir, sans qu'on y joigne un volume appartenant à la catégorie des ouvrages sérieux (Religion, Apologétique, Piété, Éducation, Science, Histoire, Biographie, Voyages, Études littéraires). Le livre édifiant ou instructif que telle personne emportera sans dessein de l'ouvrir, passera entre les mains de telle autre dans la famille, qui le lira avec profit.

Ce n'est pas le lieu d'insister sur l'influence des bonnes lectures. Saint Basile parmi les anciens, Fénélon parmi les modernes, et chez nos contemporains les Pères Lacordaire et Félix, Mgr Baunard, sans compter nombre de laïques en ont donné les raisons et ils ont cité des exemples à l'appui. Qu'il nous suffise de dire qu'en souhaitant répondre à la soif de lecture qui dévore notre génération actuelle, nous avons l'ambition d'aider à combattre l'effet désastreux des lectures malsaines.

Jusqu'ici l'œuvre de la Bibliothèque gratuite a été maintenue par le dévouement des bibliothécaires.

Il faut le dire bien haut, sans offusquer la modestie des donateurs; c'est aussi à leur généreuse charité que nous devons le récent accroissement du nombre de nos volumes. Parmi plus d'une centaine de noms, il faut au moins mentionner les Enfants de Marie qui, sous une bienveillante inspiration, deux années de suite, ont alloué $200.00 à l'achat de livres nouveaux, pour la bibliothèque gratuite. On sait d'ailleurs que c'est au sein de cette congrégation paroissiale que se recrute le personnel si actif et si complaisant des bibliothécaires qui se dévouent gratuitement au service des abonnés.

## AVIS ET RÈGLEMENTS

*a*) Heures de Bibliothèque. — *Adultes:* tous les dimanches et vendredis, de 2 h. 45 à 5 h. *Enfants:* jeudi, de 2 h. à 5 h. *Hommes:* mercredi soir, de 8 h. à 9 h.

*b*) Tenue a la salle. — 1° Il est strictement défendu de fumer et de parler trop haut; 2° on est prié de n'emporter aucun des livres, revues, recueils de gravures ou d'images, de cartes stéréoscopiques laissés sur les tables.

*c*) Carte d'admission. — Il n'y a pas d'abonnement proprement dit, mais pour recevoir des livres, il faut prendre une carte d'admission sur laquelle on inscrit, son nom, le numéro et la rue de son domicile. Cette carte coûte 5 sous et doit être présentée chaque fois qu'on veut changer de livre.

*d*) Frais d'emprunt des livres. — Comme il en coûte pour relier les ouvrages, les réparer, les couvrir ou les remplacer, des 5 livres qu'on a droit d'emporter on ne paie rien pour le premier, mais on doit deux sous pour chacun des quatre autres volumes.

*e*) Soin des livres. — Voici les prescriptions inscrites à l'intérieur de chaque volume de la bibliothèque.

1° Les abonnés sont priés de prendre grand soin des livres en leur possession. (C'est affaire de justice et de charité puisqu'on n'est pas

propriétaire mais locataire du livre et parce qu'il faut songer aux autres qui l'emporteront à leur tour.)

2° Il est défendu de déchirer les pages, d'en plier les coins, d'y écrire quoi que ce soit.

3° Les abonnés ne peuvent garder . ivre plus de *quinze jours*, sans faire renouveler leur billet ou l'inscription sur la liste qui est entre les mains des bibliothécaires.

4° Une amende de 5 sous est imposée à la personne qui perd sa carte d'admission, et d'un sou par jour à quiconque garde un livre au-delà du temps fixé. On ne peut avoir un nouveau livre, sans avoir satisfait à ces conditions.

5° Il est strictement défendu de passer à d'autres un livre inscrit à son nom.

6° On doit avoir soin de mettre une couverture en papier à tout livre même déjà muni d'une couverture en batiste.

*f)* Observations importantes. — 1° Tout livre perdu ou notablement endommagé devra être payé selon sa valeur, reliure comprise.

2° Comme les ouvrages de certains auteurs n'ont pas la même valeur, au point de vue moral, si tel livre d'un auteur figure dans le catalogue il ne s'en suit pas que les autres ouvrages du même auteur soient recommandés.

3° Dès lors que tous les livres ne peuvent convenir à toute espèce de lecteurs, il faut laisser aux bibliothécaires, vu leur discrétion et la direction reçue, le soin de remettre à telle *classe de personnes* le livre qui convient.

*N. B.* On est prié de préparer d'avance une liste de 20 numéros de volumes, au moins, afin de faciliter la recherche et la distribution des livres.

# DIVISIONS DU CATALOGUE

*Lettres d'inscription:*

## I. RELIGION ET PIÉTÉ


A—Ascétisme

| | | Pages |
|---|---|---|
| *1ère Section:* | Écriture sainte | 1 |
| *2ème Section:* | Dogme. Liturgie. Apologétique | 3 |
| *3ème Section:* | Piété. Direction. Lectures pieuses | 7 |
| *4ème Section:* | Prédication. Mélanges religieux | 11 |
| *5ème Section:* | Ouvrages pieux, pour jeunesse | 13 |
| *6ème Section:* | Dévotions: *a)* L'Eucharistie, la Passion | 15 |
| | *b)* Le Sacré Cœur | 17 |
| | *c)* La sainte Vierge, saint Joseph | 18 |
| *7ème Section:* | Hagiographie: *a)* Saints | 20 |
| | *b)* Bienheureux | 22 |
| | *c)* Vénérables | 23 |
| *8ème Section:* | Biographies édifiantes | 25 |


## II. PHILOSOPHIE. ÉDUCATION. SCIENCES ET ARTS


P—Philosophie

| | | |
|---|---|---|
| *1ère Section:* | Principes. Science et religion. Questions sociales | 28 |
| *2ème Section:* | Éducation. Famille. Économie domestique | 32 |
| *3ème Section:* | Sciences théoriques et appliquées | 35 |
| *4ième Section:* | Esthétique et Beaux-arts | 38 |


## III. HISTOIRE ET GÉOGRAPHIE


H—Histoire

| | | |
|---|---|---|
| *1ère Section:* | Histoire de l'Eglise | 39 |
| *2ème Section:* | Histoire profane | 43 |
| *3ème Section:* | Biographies variées | 48 |
| *4ème Section:* | Mémoires. Correspondances | 53 |
| *5ème Section:* | Géographie | 55 |


## IV. LITTÉRATURE


L—Littérature

| | | |
|---|---|---|
| *1ère Section:* | Principes et critique | 59 |
| *2ème Section:* | Œuvres classiques | 61 |
| *3ème Section:* | Poésie | 63 |
| *4ème Section:* | Mélanges. Récits divers. Périodiques | 64 |


## V. VARIÉTÉS


F—Fictions

Romans. Nouvelles. Récits ..... 67

N.-B. Cette partie est distribuée suivant l'ordre alphabétique des Auteurs: 1° Anonymes; 2° A; 3° B, etc.


## VI. OUVRAGES CANADIENS


HC—Histoire Canadienne

| | | |
|---|---|---|
| *1ère Section:* | Religion. Piété | 117 |
| *2ème Section:* | Histoire de l'Église. Biographies édifiantes | 117 |
| *3ème Section:* | Questions politiques, sociales. Éducation | 119 |
| *4ème Section:* | Agriculture. Sciences | 120 |
| *5ème Section:* | Histoire du pays. Biographies diverses | 120 |
| *6ème Section:* | Géographie. Voyages. Ethnographie | 122 |
| *7ème Section:* | Littérature. Poésie | 123 |
| *8ème Section:* | Variétés. Nouvelles et romans | 124 |


## VI. OUVRAGES ANGLAIS


Children's Books ..... 127

Religious Books ..... 139

A. M. D. G.

# CATALOGUE

DE LA

# Bibliothèque Gratuite

DE

## L'Immaculée-Conception, Montréal

## I.—RELIGION ET PIÉTÉ

1ère Section: Écriture sainte

*Récits et questions bibliques Vie de J.-C., Études sur les Origines.*


| | Rayon A |
|---|---|
| **Badet.**—Jésus et les femmes dans l'Évangile | 1 |
| **Baunard.**—L'Apôtre saint Jean | 2 |
| —— L'Évangile du pauvre | 3 |
| **Berthe.**—Jéhovah et son peuple, 2 vol., 2 ex | 4-5-95-96 |
| —— J.-C.—Vie.—Mort.—Triomphe, 1 vol | 6 |
| —— Récits bibliques, 3 vol. | 7-8-9 |
| **Bolo.**—Histoire de l'Enfant-Jésus | 10 |
| — Les Convertis de l'Évangile | 11 |
| **Bourquard.**—Bible illustrée | 12 |
| **Bourassa.**—Les Évangiles. | 13 |
| **Caillet.**—Vie de N.-S | 14 |
| **Camus (le).**—La Vie de N.-S. J.-C., 3 vol | 15-16-17 |
| — Voyage au pays biblique, 3 vol | 18-19-20 |
| **Carrière.**—La Bible commentée, 6 vol | 21-26 |
| **Chauvin.**—L'Inspiration des divines Écritures | 27 |
| **Crampon.**—La Sainte Bible | 30 |
| **Didon.**—Jésus-Christ | 28 |
| **Drioux.**—La Bible populaire (illustrée), 2 vol | B. 216-217 |
| **Essarts (des).**—La Bible des enfants | 29 |

**Fillion.**—Les SS. Évangiles annotés et illustrés ..... Rayon A
**Fouard.**—La Vie de N.-S. J.-C., 2 vol. ..... 92
— Saint Pierre. (Origines de l'Église.) ..... 31–32
— Saint Paul. (Origines de l'Église.) ..... 33
**Frédéric.**—Vie de N.-S., d'après les Quatre Évangiles ..... 34
**Gandouin.**—Vie populaire de N.-S. ..... 35
**Gérald.**—L'Évangile du paysan ..... 36
**Glaire.**—La Sainte Bible en français, 4 vol. ..... 37
**Gondal.**—La Provenance des Évangiles ..... 38–41
**Joséphа.**—Les Jeudis de mes filleuls. (Histoire sainte aux enfants.) 2 vol. .... 42
**Labattut.**—Les Quatre Évangiles en un seul, (illustré) ..... 43–44
**Landriot.**—Le Christ dans la Tradition, 2 vol. ..... 45
**Lepin.**—Jésus, Messie et Fils de Dieu ..... 46–47
**Leroy.**—J.-C., sa vie et son temps, 18 vol. ..... 48
— Attente.—Naissance de Jésus.—Visiteurs. 1894 .....
— Jésus, enfant, docteur, ouvrier, baptisé, tenté. 1895 ..... 49
— Premiers miracles.—Premiers travaux. 1896 ..... 50
— Démons chassés.—Malades guéris. 1897 ..... 51
— Royaume de Dieu.—Ennemis à aimer. 1898 ..... 52
— Prière.—Juifs et Pécheresse. 1899 ..... 53
— Frères de Jésus.—Bonne Semence.—Ivraie. 1900 ..... 54
— L'Apôtre envoyé, persécuté, récompensé. 1901 ..... 55
— Pierre.—Le prochain. 1902-1903 ..... 56
— Les 72.—Le Bon Pasteur. 1904 ..... 57
— Mauvais riche.—Prodigue.—Vie parfaite. 1905 ..... 58
— Lazare.—Zachée.—Figuier maudit. 1906 ..... 59
— Dieu et César.—Fin d'Israël et du monde. 1907 ..... 60
— La vie, sa règle, son terme, sa faillite. 1908 ..... 61
— Foi de Pierre.—Institution de l'Eucharistie. 1909 ..... 62
— 1ère Partie de la Passion: De Gethsémani à Barabbas. 1910 ..... 63
— 2ème Partie de la Passion: De la colonne au tombeau. 1911 ..... 64
— Vie glorieuse: De la Résurrection à l'Ascension. 1912 ..... 65
**Lesêtre.**—N.-S. dans son saint Évangile, 1 vol., (illustré) ..... 66
— — — — t. I ..... 67
— — — — t. II, 2 ex. ..... 68–70
**Ligny (de).**—Extraits. Petite Vie de N.-S. (illustrée) ..... 69–71
**Loyseau.**—Lettres sur la vie d'un nommé Jésus, selon Renan ..... 72
**Noirlieu (de).**—La Bible de l'enfance (illustré) ..... 73
**Ollivier.**—Les Amitiés de Jésus dans l'Évangile ..... 93
— Les Paraboles de l'Évangile ..... 74
**Presse (Bonne).**—Les Évangiles et les Actes des Apôtres ..... 94
**Puiseux.**—Vie de N.-S. pour jeunes gens et jeunes filles ..... 75
**Ségur (de).**—L'évangile d'une Grand'Mère ..... 76
**Sertillanges.**—Jésus ..... 77
**Vaudon.**—L'Évangile du Sacré Cœur ..... 78
**Ventura.**—Les Femmes de l'Évangile, 2 vol. ..... 79
..... 80–81

Rayon A
92
31–32
33
34
35
36
37
38–41
42
43–44
45
46–47
48
49
50
51
52
53
54
55
56
57
58
59
60
61
62
63
64
65
66
67
8–70
9–71
72
73
93
74
94
75
76
77
78
79
81

| | Rayon A |
|---|---|
| **Veuillot.**—La Vie de N.-S. Jésus-Christ, 2 ex | 82-83 |
| **Vigouroux.**—La Bible et les découvertes modernes, 4 vol | 84-87 |
| **Wallon.**—De la Croyance due à l'Évangile | 88 |
| **Strauss (Dr).**—La Nouvelle Vie de Jésus | 91 |
| **Wuilleret (de).**—Interprétation de l'Apocalypse, 2 vol | 89-90 |


## I.—RELIGION ET PIÉTÉ

2ème SECTION

*Instruction, Liturgie, Apologétique, Controverse.*


| | |
|---|---|
| **Anonyme.**—Bienfaits des bons livres, nos amis | 190 |
| — Conversions au XIXe siècle, 19 ex | 191 |
| — Conversions plus mémorables au XIXe siècle, 34 | 192 |
| — Les Questions controversées. (Hist. et Science.) 4 séries: | |
| — I. Temps antédiluvien.—Plaies d'Égypte.—Erreurs historiques | 395 |
| — II. Chronologie biblique.—Catacombes.—La Saint-Barthélemy | 396 |
| — III. Unité de l'espèce humaine.—Galilée.—Les Girondins | 397 |
| — IV. Venons-nous du singe ?—Déluge.—Conspiration des poudres | 398 |
| — Pourquoi sommes-nous catholiques et non protestants ? | 399 |
| **Aquin (S. Thomas d').**—La Somme théologique, 16 vols | 194 |
| — I. La théologie.—Dieu.—Ses attributs | 194 |
| — II. La Trinité.—Création.—Les Anges | 195 |
| — III. Œuvre des 6 jours.—L'Homme | 196 |
| — IV. Actions des Esprits.—Fin de l'homme | 197 |
| — V. Actes humains.—Passions.—Vertus.—Vices | 198 |
| — VI. Principes des actes.—Volonté.—Lois. | 199 |
| — VII. De la grâce.—Vertus théologales | 200 |
| — VIII. Charité fraternelle.—Prudence | 201 |
| — IX. Justice.—Religion.—Ses actes | 202 |
| — X. Force.—Tempérance.—Vices opposés | 203 |
| — XI. État de perfection.—Incarnation | 204 |
| — XII. Des mystères de J.-C. | 305 |
| — XIII. Baptême.—Confirmation.—Eucharistie | 206 |
| — XIV. Pénitence.—Indulgences.—Extr.-O.—Ordre | 207 |
| — XV. Mariage.—Résurrection générale | 208 |
| — XVI. Corps ressuscités.—Ciel.—Enfer | 209 |
| **Argentel.**—Les Convertis célèbres devenus prêtres | 210 |
| **Augier.**—Du tac au tac. Réponses aux objections modernes | 406 |
| **Auguste Nicolas.**—Études philosophiques, sur le christianisme, 4 vol. | |
| — I. L'âme.—Dieu.—La Révélation.—Moyse | 402 |
| — II. Traditions.—Le Libérateur.—L'Évangile | 403 |
| — III. La Trinité.—L'Église.—Les Sacrements | 404 |
| — IV. Prophéties.—Miracles.—Christianisme | 405 |

**Baker.**—Vers la maison de lumière. (Un converti.) ..... Rayon A
**Baimès.**—Les Preuves de la religion. (Aux jeunes.) ..... 211
**Baunard.**—La Foi et ses victoires, 2 vol. ..... 212
**Beringer.**—Les Indulgences, leur nature, leur usage, 2 vol. ..... 213–214
**Bolo.**—Le Lendemain de la vie (d'ici-bas) ..... 215–216
— La Vie au ciel.—Ce qu'elle est.—Ce qu'elle n'est pas ..... 217
**Bougaud.**—Le Christianisme et les temps présents, 5 vol. ..... 218
— I. La Religion et l'irréligion ..... 219
— II. Jésus-Christ ..... 220
— III. Les Dogmes du Credo ..... 221
— IV. L'Église ..... [illegible]
— V. La Vie chrétienne ..... 223
**Brémond.**—Newman.—Psychologie de la foi ..... 224
**Brucker R.**—Les Docteurs du jour devant la famille ..... 401
**Bull.**—Pourquoi je suis devenu catholique ? ..... 225
**Caillot.**—Beautés du christianisme. (Traits.) ..... 226
**Cauly.**—I. Le Catéchisme expliqué ..... 227
— II. Histoire de la religion ..... 228
— III. Recherche de la religion ..... 229
— IV. Apologétique chrétienne ..... 230
**Chateaubriand.**—Le Génie du christianisme, 2 ex. ..... 231–232
**Constant.**—Les Fêtes chrétiennes. (Historique) 2 ex. ..... 233–234
**Coste.**—Qu'est-ce que le miracle ? ..... 235
**Couget.**—Le Sens catholique ..... 236
**Courbe.**—Supériorité du christianisme ..... 237
**Courtier (le).**—Explication des messes du paroissien, 2 vol. ..... 238–239
**Couturier.**—Catéchisme dogmatique, 2 vol. ..... 240–241
**Decrouille.**—La Messe. (Sens des prières et cérémonies.) ..... 242
— La Messe, les Vêpres, le Salut expliqués ..... 243
— Les Sacrements expliqués, 2 vol. ..... 244–245
**Delamaire.**—La Foi justifiée de tout reproche ..... 246
**Delmont.**—L'Église connue, l'Église vengée ..... 247
**Denifle.**—Luther et le Luthéranisme en Allemagne, 2 vol. ..... 248–249
**Des Bois.**—Réponses à des objections contre la religion ..... 407
**Devivier.**—Cours d'apologétique chrétienne ..... 250
**Drexelius.**—Le Ciel, cité des bienheureux ..... 251
— Considérations sur l'éternité ..... 252
— L'Enfer ou les Supplices des réprouvés ..... 253
**Duplessy.**—Les Apologistes laïques au XIXe siècle ..... 254
— Les Idées de Matutinaud, 2 ex. (Vendredi! Confession! Âme ?) ..... 255–256
— Les Cousins de Matutinaud (Galilée! Religion; Barthélemy) ..... 257
— Les Frères de Matutinaud (Séparation, Indifférence, Abstinence) ..... 258
— Les Neveux de Matutinaud (Divorces, Ame, Traité des objections) ..... 259
— La Réponse (aux objections courantes), 5 vol. ..... 260–264
**Faber.**—Le Créateur et la créature. (Amour divin.) ..... 265
**Feller (de).**—Catéchisme philosophique ..... 266
**Frayssinous.**—Défense du christianisme, (2ème volume) ..... 267
**Freppel.**—Cours d'instruction religieuse, 2 vol. ..... 268–269
**Froget.**—De l'habitation du S.-Esprit dans les âmes ..... 270

Rayon A
... 211
... 212
...213–214
...215–216
... 217
... 218

... 219
... 220
... 221
... 222
... 223
... 224
... 401
... 225

. 226
. 227
. 228
. 229
. 230
. 231–232
. 233–234
. 235
236
237
238–239
240–241

242
243
244–245
246
247
248–249
407
250
251
252
253
254
255–256
257
258
259
260–264

265
266
267
268–269
270

**Gaume.**—Traité du S.-Esprit, 2 vols ..... Rayon A
— Abrégé du Catéchisme de persévérance ..... 271-272
**Gibbons.**—La Foi de nos pères ..... 273
**Gibier.**—Dieu et son œuvre (objections), 1 vol ..... 274
— J.-C. et son œuvre (objections), 2 vol ..... 275
— L'Eglise et son œuvre. Constitution de l'Église, 1 vol ..... 276-277
— Combats de l'Église, 1 vol ..... 276-277
— Bienfaits de l'Église, 2 vol ..... 278
— Le Catholicisme et les temps modernes, ses réalisations, ses œuvres ..... 280-281
— Objections contemporaines: ..... 282-283
— Contre la religion, 1ère série, 2 ex. 1 vol ..... 284-285
— Contre la religion, 2ème série, 1 vol ..... 286
— Contre l'Eglise, 1ère série, 1 vol ..... 287
— Contre l'Église, 2ème série, 1 vol ..... [illegible]
— La désorganisation de la famille, 1 vol ..... 289
— Nos plaies sociales, 1 vol ..... [illegible]
**Guéranger.**—Année liturgique 16 volumes:
— Temps de l'Avent, 1 vol ..... 292-293
— Temps de Noël, 2 vol ..... 291
— Temps de la Septuagésime, 1 vol ..... [illegible]
— Temps du Carême, 1 vol ..... 295
— Passion et Semaine-Sainte, 2 vol ..... 296-297
— Temps pascal, 3 vol ..... 298-300
— Temps après la Pentecôte, 6 vol ..... 301-306
**Guillois.**—Abrégé des Explications du catéchisme ..... 307
**Hamon.**—Au delà du tombeau ..... 308
**Harlez (de).**—La Bible dans l'Inde ..... 309
**Hugon.**—Hors de l'Église, point de salut ..... 310
**Huist (d').**—Conférences à N.-D. de Paris. Carême de 1891 ..... 311
**Jacques.**—Défense du pouvoir suprême du Pape ..... 312
— Les Mauvaises Lectures, d'après S. Liguori ..... 313
**Javal.**—Raisons de croire ..... 314
**Lacointa.**—Les Raisons de croire ? ..... 315
**Lebrocquy.**—Les Libéraux peints par eux-mêmes ..... 400
**Leday.**—Doit-on croire ? ..... 316
**Lefebvre.**—De la Folie en matière de religion ..... 317
**Lemius.**—Catéchisme sur le modernisme, 2 ex ..... 318-319
**Lemoyne.**—Les Grandes Figures de l'Église catholique ..... 320
**Lepin.**—Les Théories de Loisy (Exposé et critique) ..... 321
**Lesêtre.**—La Foi catholique (Exposé populaire) ..... 322
**Lodiel.**—Nos raisons de croire ..... 323
**Lohan.**—Consolations de la doctrine catholique ..... 324
— Le Paradis catholique ..... 325
**Loyseau.**—Les Bons Apôtres ..... 326
**Magniez.**—Répliques de bon sens (aux objections courantes) ..... 327
**Maistre (de).**—Du Pape ..... 328
**Martinet.**—Instruction religieuse, 4 vol:
— I. Peut-on être homme, sans être chrétien ? ..... 329
— II. Peut-on être chrétien, sans être catholique ? ..... 330

**Martinet.**—Instruction religieuse, 4 vol:
— III. La Société peut-elle se sauver sans être catholique ? ..... Rayon A 331
— IV. Intolérance catholique et protestante. (Histoire.)..... 332
**Maumus.**—Les Modernistes..... 333
**Maurel.**—Le Chrétien éclairé sur les indulgences ..... 334
**Mérault.**—Voltaire apologiste (involontaire)..... 335
**Monsabré.**—Le Mariage ..... 336
— Retraites pascales, 2 vol..... 337-338
**Nieremberg.**—La Beauté de Dieu. Son amabilité ..... 339
**Œuvre St-Charles (Edit.)**—Le Jeune Apologiste, 3 ex ..... 340-342
**Paillart (Edit.)**—Mes objections, (2 Réponses populaires), 3 ex..... 343-345
— Dimanches et Fêtes ..... 346
**Péladan.**—Preuves éclatantes de la Révélation ..... 347
**Perroy.**—Le Royaume de Dieu (la Grâce)..... 350
**Pinart.**—Nouveau Traité des indulgences et du jubilé ..... 351
**Pittor.**—Protestante convertie par la Bible ..... 352
**Pouplard.**—Un mot sur les visions et révélations ..... 353
**Bonne Presse (Edit.)**—Causeries du dimanche, 12 séries.
— 1ère: Pourquoi suis-je catholique ? (illustré), 2 ex..... 354-5
— 2ème: Qu'ai-je trouvé dans l'Eglise ?.....
— 3ème: L'Ancien et le Nouveau Testament sont-ils des fables ?..356 357
— 4ème: L'Église a-t-elle changé ? (illustré), 2 ex..... 358-359
— 5ème: Pourquoi y a-t-il un Dieu ? (illustré)..... 360-361
— 6ème: Qu'est-ce que l'homme ? Pourquoi souffre-t-il ? 2 ex..... 362-363
— 7ème: Où allons-nous ? (illustré) 2 ex. ..... 364-365
— 8ème: Y a-t-il des anges ? (illustré) 2 ex. ..... 366-367
— 9ème: Où mène la franc-maçonnerie ? (illustré) 2 ex ..... 68-369
— 10ème: Qu'a produit la Révolution ? (illustré) 2 ex..... 370-371
— 11ème: Qu'est-ce que Jésus-Christ ? (illustré) 2 ex..... 372-373
— 12ème: Quel culte est dû à Jésus-Christ ? (ill.) 2 ex..... 374-375
**Pully.**—Dieu existe.....
**Schouppe.**—Le Dogme de l'enfer ..... 376
**Schouvaloff.**— Ma conversion et ma vocation ..... 377
**Ségur (de).**—Causeries sur le protestantisme ..... 378
— La Confession.— Origine.— Nature..... 379
— Je crois.— L'Enfer.— Réponses ..... 380
— L'Enfer.— Existence.— Nature. — Justice..... 381
— Réponses à diverses objections ..... 382
— Le Souverain Pontife, son infaillibilité ..... 383
**Sénigon.**— La Vérité en religion ..... 384
**Stang.**— Croire c'est vivre ..... 385
**Sylvain.**— Après le catéchisme: ..... 386
Vérités fondamentales énoncées .....
Objections principales résolues ..... 387
**Valsayre.**— Par la parole. (Défenseurs de la foi.) (8)..... 388
**Vêtu.**— Enfer.— Eternité des peines des damnés, 2 ex..... 389
**Walsh.**— Tableau poétique des fêtes chrétiennes ..... 390-391
**Weninger.**— Catholicisme.— Protestantisme.— Infidélité..... 392
**Wiseman.**— Conférences sur les doctrines et pratiques de l'Église. ..... 393
394

Rayon A
331
332
333
334
335
336
337–338
340–342
343–345
346
347
350
352
353
354-5
357
358–359
360–361
362–363
364–365
366–367
368–369
370–371
372–373
374–375
376
377
378
379
380
381
382
383
384
385
386
387
388
389
391
392
393
394

# I.—RELIGION ET PIÉTÉ

3ème SECTION

*Ascétisme, Méditations, Lectures pieuses.*


| | | Rayon A |
|---|---|---|
| **Anonyme.**— | L'Âme élevée à Dieu | 494 |
| — | Histoire du saint Enfant-Jésus de Prague | 495 |
| — | Le Liv e de la virginité | 496 |
| — | Manrèse ou les Exercices de S. Ignace | 497 |
| — | La Bonne Mère.— Quelle éducation donner ? | 498 |
| — | Le Miroir des âmes | 499 |
| — | Merveilles divines dans les âmes, par les anges | 500 |
| — | Le Mystère de Jésus-Christ, (Méditations), 5 vol. | 501–505 |
| — | Pensées choisies du Curé d'Ars.— Fleurs d'Ars | 506 |
| — | Au jour le jour.— La foi et le coeur d'une mère | 691 |
| — | Le Directoire du chrétien | 694 |
| — | Manuel de la société de Saint-Vincent de Paul | 719 |
| — | Le Secret de la sainteté | 714 |
| — | Souvenir de Mariage | 701 |
| **Abelly.**— | Couronne de l'année chrétienne, (Méditations), 2 vol | 507–508 |
| **Alcan.**— | La Légende des âmes.— (Conf. S.-V. de Paul), 2 vol. | 712–713 |
| **Andrieux.**— | Le Cimetière et le purgatoire | 603 |
| **Arnaud d'Andilly.**— | Confessions de S. Augustin | 715 |
| **Avrillon.**— | Conduite pour l'Avent (sens liturgi ;ie) | 509 |
| — | — — le Carême, — | 510 |
| — | — — Pâques, la Pentecôte, | 511 |
| — | — — la Fête-Dieu, l'Assomption | 512 |
| **Baudrand.**— | Réflexions et pratiques de piété | 511 |
| **Bellecius.**— | Les Exercices de S. Ignace. (Seulement. t. IIème.) | 514 |
| — | La Mort chrétienne.— Moyens de se l'assurer | 515 |
| — | La solide vertu (ses caractères) | 516 |
| **Berthier.**— | Des États de vie et de la Vocation | 517 |
| — | L'Homme tel qu'il doit être | 518 |
| — | La Mère selon le cœur de Dieu, 2 ex | 519–520 |
| — | Quelle est ma vocation ? | 521 |
| — | Un Bouquet des plus belles fleurs (traits) | 690 |
| — | Une Guirlande des plus belles fleurs (traits) | 715 |
| **Berthier.**— | L'Art d'être heureux | 522 |
| **Bolo.**— | Les Sublimités de la prière | 523 |
| **Bossuet.**— | Elévations sur les Mystères | 524 |
| — | Méditations sur l'Évangile | 525 |
| **Bouchage.**— | Pratique des vertus, 3 vol | 526–528 |
| **Bougaud.**— | De la Douleur | 529 |
| **Bouix.**— | Lettres de Ste Thérèse, 2 vol | 530–531 |
| — | Œuvres de Ste Thérèse T. IIIe | 719 |
| **Bourdaloue.**— | Retraite | 532 |
| **Bourdon.**— | La Solitude avec Jésus | 533 |

Rayon A

**Boutaud.**— Méthode pour converser avec Dieu ..... 534
**Boylesve (de).** — Jésus-Christ dans sa vie militante ..... 535
— Les trois manières de prier ..... 536
**Busson.**— L'esprit de S. François de Sales ..... 537
— Instructions et conseils au filles domestiques ..... 538

**Caussade (de).**— Abandon à la Providence divine ..... 539
**Cellier.**— De la peur de Dieu ..... 540
— Délices et souffrances du Purgatoire ..... 541
**Charruau J.**— Aux armes! (Pourquoi être tentés?— C ment résister?) ..... 542
**Chassay.**— Devoirs des femmes dans la famille ... ..... 543
— La Femme chrétienne (Rapports avec le monde) ..... 544
— Manuel d'une femme chrétienne ..... 545
**Cissey (de).** — La Glane d'or ..... 546
**Colombière (de la).**— Lettres spirituelles ..... 547
— Retraite spirituelle ..... 548
**Coppin.**— La Vocation aux différents états ..... 549
**Coulin.**— La Virginité ..... 702
**C aset.**— La douce et sainte mort ..... 550
— Le Secret de la sainteté d'après S. François de Sales ..... 551
**Craven.**— Une Année de méditations ..... 552

**Dumanet.**— Choix d'un état de vie ..... 553
**Delahaie.**— L'Apostolat des femmes chrétiennes ..... 554
**Delassus.**— L'Esprit de famille ..... 555
**Desurmont.**— La Vie chrétienne ..... 556
**Didiot.**— L'État religieux, la Vocation ..... 557
**Duhaut.**— Les Grandes Souffrances de la vie: leurs remèdes ..... 558
**Dupont.**— Les Trésors cachés dans les maladies et les afflictions ..... 559

**Faber (W).**— Bethléem (la sainte enfance de Jésus) 2 vol., 2 ex ..... 560–562
— — — ..... 561–563
— Conférences spirituelles ..... 564
— Progrès de l'âme, dans la vie spirituelle ..... 565
— Le Purgatoire ..... 566
— Tout pour Jésus. Doctrine consolante ..... 567
**Félix.**— Les Morts souffrants et délaissés ..... 568
**Flavigny (de).**— L'Année des malades ..... 569
**Frédéric.**— Règles du tiers-ordre de St-François ..... 570
**Friaque.**— Traité de l'oraison jaculatoire ..... 571
**Froment.**— Les Paroles de Jeanne d'Arc expliquées ..... 572

**Gasparin (de).**— La Famille. (Devoirs, joies, douleurs.) 2 vol ..... 573–574
**Gay (P.)**— Les Larmes de Rachel. (Aux mères affligées.) ..... 692
**Gay.**— Instructions pour les personnes du monde, 2 vol ..... 575–576
— De la Vie et des vertus chrétiennes. 2 vol ..... 577–578
— Correspondance. 1ère série. Direction spirituelle ..... 718
**Geyer (de).**— Jésus-Christ médité et contemplé. Retraite du mois, 6 vol ..... 579–584
— I. Incarnation.— Ste Enfance de J.-C. (Déc.-Janv.) ..... 579
— II. Préliminaires de la Passion.— Passion. (Févr.-Mars.) ..... 580
— III. Suite de la Passion.— La vie glorieuse. (Avril-Mai) ..... 581
— IV. Vie publique de N.-S. 1ère Partie. (Juin-Juillet) ..... 582

Rayon A
... 534
... 535
... 536
... 537
... 538
.. 539
... 540
.. 541
.. 542
.. 543
.. 544
.. 545
.. 546
.. 547
. 548
. 549
. . 702
. 550
. 551
. 552
. 553
. 554
555
556
557
558
559
560–562
561–563
564
565
566
567
568
569
570
571
572
73–574
692
5–576
7–578
718
9–584
579
580
581
582

Rayon A

**Geyer (de).**— V. Vie publique de N.-S. 2ème Partie. (Août-Sept.) ..... 582
— VI. Vie publique de N.-S. 3ème Partie. (Oct.-Nov.)..... 584
**Gillot.**— L'Oraison. (Ce qu'en ont pensé les Saints.)..... 585
**Girard.**— L'Ami des malades..... 691
**Goedert.**— Lectures spirituelles sur les fins dernières ..... 586
**Gonnelieu (de).**— Imitation de Jésus-Christ..... 587
**Grenade (de).**— La Guide des pécheurs..... 588
**Grou.**— L'Intérieur de Jésus et de Marie ..... 589
— Le Manuel des âmes intérieures ..... 590
**Guibert.**— La Piété. (Nature, fruits, exercices.)..... 591
— Retraite spirituelle..... 592

**Hayneuve.**— Méditations pour les fidèles, 4 vols ..... 593–596
**Herbert.**— Nouvelles Méditations ou Lectures spirituelles..... 597

**Ismé (Y. d').**— Dix minutes à Dieu (méditations courtes)..... 598

**La Couture.**— Paraboles évangéliques méditées, 2 vol..... 599–600
— La Vie glorieuse et eucharistique de N.-S..... 601
— Les Miracles évangéliques expliqués..... 690
**Lamennais.**— L'Imitation de J.-C..... 602
**Larfeuil.**— Le Quart-d'Heure pour Dieu, 2 vol..... 604–605
**Lefebvre.**— Manuel de l'association de la Bonne Mort..... 606
— Annales de l'association de la Bonne Mort..... 693
**Lehen (de).**— La Voix de la paix intérieure..... 607
**Lejeune.**— Vers la ferveur. (A la congrégation des Dames.)..... 608
**Lescœur.**— Pensées du ciel distribuées en 16 considérations..... 609
**Lhoumeau.**— La Vie spirituelle, à l'école du B. Grignon de Montfort..... 610
**Liguori (de)**— De l'Importance de la prière..... 611
— Enfance de Notre-Seigneur..... 612
— L'Ame sanctifiée par la méditation..... 613
— Une Année de méditations, 2 vol..... 614–615
— Voie du salut et de la perfection..... 616
— La Véritable Épouse de J.-C., 2 vol..... 617–618
— Grands Moyens de salut et de perfection ..... 619
— Conduite admirable de la Providence, pour le salut ..... 620
— Prières pour le jour, la semaine, le mois, l'année..... 621
— Maximes éternelles.— Préparation à la mort..... 622
— Pratique de la perfection pour tous, 2 vol ..... 623–624
— Sermons abrégés pour tous les dimanches ..... 692
**Lombez (de).**— Traité de la paix intérieure, de la joie..... 703
**Lyonnard (de).**— L'Apostolat de la souffrance, 2 vol., 2 ex ..... 625-626-710-711

**Marchal.**— L'homme, comme il le faut ..... 627
— La femme, comme il la faut..... 628
— Espérance à ceux qui pleurent ..... 629
**Massenius.**— Introduction à la vie spirituelle ..... 630
**Massoulié.**— Traité de l'amour de Dieu ..... 631
**Maucourant.**— Vie d'intimité avec le bon Sauveur, 3 vol ..... 632–634
**Maumigny (de).**— Pratique de l'oraison mentale, 2 vol..... 635–636
**Mélis de Ste Eulalie.**— Méditations seraphiques ..... 661
**Mermillod.**— La Femme du monde, selon l'Évangile..... 637

**Michel.**— Traité du découragement et des tentations..... Rayon A
**Moniquet.**— Lettres sur la vie chrétienne ..... 638
**Monsabré.**— Or et alliage dans la vie dévote ..... 707
— La Prière divine, le Pater..... 639
..... 640

**Nouet.**— Le Guide de l'âme en retraite, 3 vol.....641–643

**Olivaint.**— Le Journal de ses retraites annuelles, 2 vol.....644–645
**Ozanam.**— Manuel des pieuses ouvrières.....
**Pailliart (Edit).**— Grandes Vérités.— Jésus modèle.—Dévotions..... 646
— Prier.— Se réformer. — Pensez-y-bien..... 647
— Soyez prêts.— Le XXème siècle au Sacré Cœur ..... 648
..... 649

**Palatin.**— Exercices en faveur des âmes du purgatoire.....
**Parisot.**— Esprit de S. Charles Borromée ..... 650
**Perdreau.**— La Mort des justes..... 651
**Perreyve.**— La Journée des malades ..... 652
**Petit.**— La Veuve chrétienne..... 653
**Pichenot.**— Explication du Pater ..... 654
**Poulain.**— Des Grâces d'oraison..... 704
**Poulin.**— A la suite du Maître..... 655
..... 656

**Ravignan (de).**— Entretiens spirituels..... 657
— Suite des Entretiens spirituels.— Lettres ..... 658
**Réaume.**— Le Carême et les quatre fins de l'homme. (Lectures.) ..... 659
**Renard.**— Pensées du Père de Ponlevoy ..... 660
**Rodriguez.**— Pratique de la perfection chrétienne, 4 vol.....
— I. Actions parfaites.—Intention.—Charité.—Oraison..... 720
— II. Examen. — Volonté de Dieu. — Mortification. — Modestie — 721
— III. Humilité.—Tentations.—Joie.—Communion.—Vie religieuse 722
— IV. Vœux. Pauvreté. Chasteté. Obéissance. Règles. Correction.. 723
**Rossignoli.**— Merveilles divines dans les âmes du purgatoire..... 662
**Rusbrock.**— Œuvres choisies ..... 695

**Saint-Jure.**— De la Connaissance et de l'amour de N.-S., 3 vol.....663–665
**Saint-Omer.**— Pratique de la perfection d'après S. Liguori..... 666
**Sales (S. François de).**— Lettres pieuses. (Extrait de sa correspondance.)... 667
— Petits traités de direction. (Correspondance.)..... 668
— Traité de l'amour de Dieu. (Abrégé.) ..... 669
— Introduction à la vie dévote, 2 ex.....705–706
**Sauvé.**— Jésus intime. (Élévations dogmatiques.) 3 vol.....670–672
— Dieu intime, 1 vol.....673
— L'Ange intime, 3 vol.....675–677
**Scaramelli.**— Directoire mystique, 2 vol .....708–709
— Le Discernement des esprits, (bons ou mauvais)..... 679
**Sylvain.**— Les Paillettes d'or, 5 vol.....680–684

**Tissot.**— L'Art d'utiliser ses fautes, d'après S. François de Sales..... 685

**Vallet.**— Le Livre de tous les bons parents..... 686
**Ventura.**— Virginie Bruni (la Femme chrétienne) ..... 687
**Vercruysse.**— Méditations pratiques pour tous, 2vol .....688–689

Rayon A
638
707
639
640
641–643
644–645
646
647
648
649
650
651
652
653
654
704
655
656
657
658
659
660
720
721
722
723
662
695
663–665
666
667
668
669
705–706
671–672
673
676–677
708–709
679
683–684
685
686
687
689

# I.—RELIGION ET PIÉTÉ

4ème SECTION

*Prédication. Mélanges religieux.*


| | Rayon A |
|---|---|
| **Archelet.**— Le Gaspillage de la vie | 789 |
| **Blot.**— Au ciel on se reconnaît | 790 |
| **Bolo.**— Les Béatitudes | 791 |
| — Ceux qui pleurent, ceux qui espèrent | 792 |
| — La Vie en deuil | 793 |
| — Devant la mort | 794 |
| — Le Lendemain de la vie | 795 |
| **Bossuet.**— Œuvres oratoires.— Panégyriques, t. III | 796 |
| — Sermons, t. IV, V, IV | 797–799 |
| — Mélanges, t. X | 800 |
| **Bourdaloue.**— Œuvres de prédications, 6 vol | 801–806 |
| — La Morale chrétienne. (Extraits.) | 807 |
| **Bournand.**— Pages de la charité | 808 |
| **Besson.**— L'Église | 809 |
| **Brugerette.**— Les Enfants que l'on pleure | 810 |
| **Camp (Maxime du).**— La Vertu en France | 811 |
| — La Charité privée à Paris | 812 |
| **Caussette.**— Entretiens avec Marthe. (Aux dames.) | 813 |
| **Chaudé.**— Merveilles et prodiges du signe de la croix | 814 |
| **Eymieu.**— Le gouvernement de soi-même | 815 |
| **Félix.**— Retraites à N.-D. de Paris: | |
| — La Destinée | 816 |
| — L'Éternité | 817 |
| — La Prévarication | 818 |
| — Le Châtiment, 2 ex. | 819–820 |
| — Les Passions | 821 |
| — Le Prodigue | 822 |
| — La Confession | 823 |
| — La Royauté de J.-C. | 824 |
| **Gaffre.**— La Loi d'amour (la Bienfaisance) | 825 |
| **Gaume.**— L'Angelus.—Le Bénédicité.— Le Cimetière | 826–828 |
| — L'Eau bénite.—La Génuflexion | 829–830 |
| **Gay.**— Conférences aux mères chrétiennes, 2 vol | 831–832 |
| — La Plante du bon Dieu, (l'âme) | 834 |
| **Gibergues.**— Croire. (Aux hommes) | 835 |
| **Guibert.**— La Bonté | 836 |
| **Hamon.**— Misères humaines (dans la famille) | 837 |
| **Jean de la Croix.**— Vie et Œuvres spirituelles | 838 |
| — — La Montée du Carmel | 840 |

| | | Rayon A |
|---|---|---|
| **Jean de la Croix.**— | La Montée (suite) et la Nuit obscure | 841 |
| — — | Le Cantique spirituel, la vive flamme d'amour | 842 |
| **Jonas.**— | La Conscience | 894 |
| **Kanengieser.**— | Catholiques allemands | 842 |
| **Lacordaire.**— | Conférences, 5 vol. | 843 |
| — | Pensées, 2 vol | 848–849 |
| **Landriot.**— | L'Aumône | 850 |
| — | La Femme forte | 851 |
| — | La Femme pieuse, 2 vol | 852–853 |
| — | Promenades autour de mon jardin | 854 |
| **Lenfant.**— | Cœur d'or (la bonté) | 855 |
| — | Cœur vaillant (le courage) | 856 |
| — | La Flamme de l'apostolat | 857 |
| — | La Pureté du cœur. (Mission de la femme.) | 858 |
| — | La Royauté du cœur. (Douceur chrétienne.) | 859 |
| **Leroy.**— | Les Petites Sœurs des Pauvres | 860 |
| **Lescœur.**— | Les Béatitudes (homélies sur l'Évangile) | 861 |
| **Liguori.**— | Le Dogme catholique. Œuvres t. I à X | 862–871 |
| **Marie Eustelle.**— | Sa vie et ses écrits, 2 vol. | 901–902 |
| **Méric.**— | Les Élus se reconnaîtront au ciel | 872 |
| **Monsabré.**— | Introduction au dogme catholique, 4 vol | |
| — | I. Principes et erreurs | 903 |
| — | II. Les Prophéties | 904 |
| — | III. Les Miracles | 905 |
| — | IV. Les Témoignages | 906 |
| — | Exposition du dogme catholique, 18 vol | |
| — | 1873. Existence de Dieu | 907 |
| — | 1874. Être, Perfections, Vie de Dieu | 908 |
| — | 1875. Œuvre de Dieu (création) | 909 |
| — | 1876. Gouvernement de Dieu (Providence) | 910 |
| — | 1877. Préparation de l'Incarnation | 911 |
| — | 1878. Existence et personne de J.-C. | 912 |
| — | 1879. Perfection de Jésus-Christ | 913 |
| — | 1880. Vie de Jésus-Christ | 914 |
| — | 1881. Œuvre de J.-C. (Église) | 915 |
| — | 1882. Gouvernement de Jésus-Christ | 916 |
| — | 1883. Grâce de Jésus-Christ (sacrements) | 917 |
| — | 1884. L'Eucharistie | 918 |
| — | 1885. L'Ordre | 919 |
| — | 1886. La Pénitence | 920 |
| — | 1887. Le Mariage | 921 |
| — | 1888. La Vie future | 922 |
| — | 1889. L'Autre monde | 923 |
| — | 1890. Amen.— Synthèse et conclusion | 924 |
| — | Retraites pascales de 1872 à 1890,9 vol. | |
| — | 1872–1873–1874.— Le Psaume *Miserere.*— Les Idoles | 925 |
| — | 1875–1876. La Somme de nos devoirs.— La Prière | 926 |
| — | 1877–1878. La Tentation.—Recherche de Jésus-Christ | 927 |
| — | 1879–1880. L'Enfant Prodigue.— Le Jugement de J.-C. | 928 |

Rayon A
.... 841
.... 842
.... 894
.... 842
... 843
...848–849
... 850
... 851
...852–853
... 854
... 855
... 856
... 857
.. 858
.. 859
.. 860
.. 861
..862–871
..901–902
.. 872
.. 903
. 904
. 905
. 906
. 907
. 908
. 909
. 910
911
912
913
914
915
916
917
918
919
920
921
922
923
924
925
926
927
928

Rayon A

**Monsabré.**— 1881-1882. Paraboles du salut — Devoirs envers l'Église ..... 929
— 1883-1884. Le Chrétien. —Devoirs eucharistiques ..... 930
— 1885-1886. Devoir catholique.— Pratique de la Pénitence..... 931
— 1887-1888. Le Mariage (partie morale).— Leçons de la Mort... 932
— 1889-1890. Leçons de l'autre monde.— Adieux de J.-C..... 933
— Divers.— 11 vol .....
— 1872. Radicalisme contre radicalisme..... 934
Discours et panégyriques, 6 vol ..... 935-940
— Dimanches et fêtes de l'Avent ..... 941
— Cinq petits Carêmes. (Au Hâvre), 2 vol..... 942-943
— Table générale ..... 944

**Olga.**— Miel et dard ..... 873
**O'Nelya.**— Lettres d'une Irlandaise à sa sœur ..... 874

**Palau.**— Le Catholique d'action ..... 875
**Pavageau.**— Graines de paradis ..... 876
**Perreyve.**— Pensées choisies ..... 877
**Pioger.**— Au revoir.—La Famille au ciel ..... 878
**Price.**— Les Secrets de la mort..... 879

**Ribet.**— Honnête avant tout, 2 ex ..... 880-881
**Riche.**— Fioretti de S. François d'Assise ..... 882
**Rimbault.**— Outre-tombe ..... 883

**Schneider.**— L'Au-delà..... 884
**Ségur (de).**— Fleurs de Mgr de Ségur ..... 885

**Van Tricht.**— Causeries, 10 vol, 2 ex. 945 à 965
— — 6 — ..... 886-891
— — 1 —..... 892
**Vieyra.**— Sermons traduits du portugais, 6 vol..... 895-900
**Vignot.**— La Vie pour les autres..... 893

## I.—RELIGION ET PIÉTÉ

5ème Section

*Ouvrages de piété pour la jeunesse.*

Rayon A

**Anonyme.**— Apostolat des enfants chrétiens ..... 993
— Apostolat de la jeune fille..... 994
— Le Bonheur, c'est l'amour du devoir..... 995
— Le Ciel sur la terre, ou le Livre de la virginité ..... 996
— Instructions chrétienne pour les jeunes gens..... 997
— La Meilleure part (dévouement religieux)..... 1089

**Badet.**— Le Lys (noblesse d'âme chez la jeune fille)..... 999
**Barbier.**— La Jeunesse Chrétienne (Les devoirs) ..... 1000

**Baunard.**— Le Livre de la 1ère Communion et de la persévérance ..... Rayon A 1001
— Collège chrétien: I. Autorités.— Exercices.— Famille ..... 1002
— Collège chrétien: II. L'Âme.— L'Œuvre.— La Sortie ..... 1003
**Bazin (H.).**— Le Jeune Homme chrétien (ce qui élève) ..... 1004
**Berthier.**— Des États de vie chrétienne et de la vocation, 2 ex ..... 1005
— La Jeune Fille, la vierge chrétienne ..... 1007
— La Jeune Fille à l'école des Saints, 2 ex ..... 1008–1009
— Le Jeune Homme à l'école des Saints ..... 1010
— Le Livre des Petits Enfants ..... 1011–12
**Bolo.**— Saintes pour jeunes filles, 16 ex ..... 1013
**Bourdon.**—Chrétiennes de nos jours (aux jeunes filles), 14 ex ..... 1014

**Champeau.**— Grains de sagesse, (à l'usage des jeunes gens) ..... 1015
**Chevojon.**— Perfection chrétienne des jeunes filles ..... 1016

**Damanet.**— Manuel pour le choix d'un état de vie ..... 1017
— Marie offerte à la jeunesse ..... 1018
**Didon.**— Lettres à Mademoiselle Th. V ..... 1019
**Dumas.**— Jésus offert à la jeunesse, ..... 1020

**Emonet.**— Les Devoirs du jeune homme ..... 1021

**Fava.**— Enseignements à la jeunesse catholique ..... 1022
**Flavigny (de).**— Connais-toi, pour mieux faire. (Aux enfants.) ..... 1023

**Gellé.**— Conscience et confession ..... 1024
**Gentelles (de).**— Marie au temple ..... 1025
**Girard.**— Livre de poche de la jeune fille ..... 1026
— Livre de poche du jeune homme ..... 1027
**Gobinet.**— Instruction de la jeunesse pour la piété ..... 1028
**Guibert.**— A l'entrée de la vie ..... 1029
— Conseils sur la vocation ..... 1030

**Hébrard.**— Pour toi! (au jeune homme réfléchi) ..... 1031

**Jouve.**— La Pieuse Congréganiste (ses relations diverses), 2 vol ..... 1032
**Knell.**— Photographies morales de jeunes filles ..... 1033

**Larfeuil.**— La jeune fille à l'école de Marie ..... 1035
**Lambert.**— Confession et direction ..... 1036
**Lefranc.**— Vie intérieure de Jeanne d'Arc ..... 1037
**Liguori.**— Avis aux jeunes sur la vocation ..... 1038

**Marchal.**— Le Bouquet de la jeune fille ..... 1039
**Martin.**— La Chambre de la jeune fille ..... 1040
**Méchin.**— Conférences aux jeunes filles ..... 1041
**Millot.**— Ce qu'il y a dans une hostie. (Aux enfants.) ..... 1042
— La Première Absolution ..... 1043
— Le Grand devoir de la prière ..... 1044
**Monniot.**— Méditations pour les jeunes personnes, 2 vol ..... 1045
**Montgermont.**— Les Premiers Pas vers le bon Dieu ..... 1046–1047

**Olivaint.**— Conseils aux jeunes gens ..... 1048
1049

Rayon A
.... 1001
.... 1002
.... 1003
.... 1004
... 1005
... 1007
.1008–1009
... 1010
...1011–12
... 1013
... 1014
... 1115
... 1016
.. 1017
.. 1018
.. 1019
.. 1020
.. 1021
.. 1022
.. 1023
1024
. 1025
. 1026
. 1027
. 1028
. 1029
. 1030
. 1031
1032
1033
1035
1036
1037
1038
1039
1040
1041
1042
1043
1044
1045
3–1047
1048
1049

Rayon A

**Perreyve.**— Lettres du P. Lacordaire à des jeunes gens ..... 1050
— Lettres à un ami d'enfance ..... 1051
**Ponsard.**— Formation de la conscience ..... 1052

**Rozan.**— Le Jeune Homme (lettres d'un ami) ..... 1053

**Saint-Cyr.**— Devoirs des enfants envers leurs parents ..... 1054
**Sainte-Foi (de).**— Les Heures sérieuses d'un jeune homme ..... 1055
**Ségur (de).**— Lettres spirituelles aux jeunes gens ..... 1056
— Le Jeune Ouvrier chrétien.— La liberté ..... 1057
— La Piété enseignée aux enfants ..... 1058
**Sylvain.**— Jésus, notre modèle dans son enfance et son adolescence ..... 1059

**Texier.**— La Piété chez les jeunes ..... 1060
**Toublan.**— Le Jeune Homme chrétien ..... 1061

**Vandepitte.**— Conférences: I.—Grandes vérités.— Devoirs d'état ..... 1062
— Conférences: II.—Devoirs envers Dieu, le prochain ..... 1063
— Conférences: III.—Devoirs envers nous-mêmes ..... 1064
**Vouillé (de).**— Exercice de la communion spirituelle ..... 1065
**Vieille.**— La Ste Vierge et la jeune fille ..... 1066
**Vuillermet.**— Soyez des hommes ..... 1067

# I.—RELIGION ET PIÉTÉ

## 6ème SECTION: DÉVOTIONS DIVERSES

### *A.—Ouvrages sur l'Eucharistie et la Passion.*

Rayon A

**Anonyme.**— Un Aide dans la douleur, 2 ex. ..... 1167—1168
— Eucharistie méditée: la Communion ..... 1169
— Jésus-Christ, guide et consolateur ..... 1170
— Les Vertus eucharistiques ..... 1171
— Méditations eucharistiques: 1ère série ..... 1172
— — — 2ème — ..... 1173
— Élévation sur la Passion de N.-S. J.-C. ..... 1245
**Alléaume.**— Les Souffrances de J.-C., 2 vol., 2 ex. ..... 1175-1176-1177-1178
**Aquin (S. Thomas d').**— Traité de l'Eucharistie, t. XIII ..... 203

**Bataille.**— Vingt exercices du Chemin de la croix ..... 1179
**Baudrand.**— L'Âme sur le Calvaire ..... 1180
**Boissieu.**— La Préparation eucharistique ..... 1181
**Bolo.**— Contemplations eucharistiques ..... 1182
— Le Calvaire ..... 1183
**Bossuet.**— Élévations sur les Mystères de la Passion ..... 1184
— Méditations sur la Cène eucharistique ..... 1185
— Sermons sur la Passion. t. V. ..... 798
**Bougaud.**— De la Douleur ..... 1186

Rayon A

**Bourdaloue.**— Sermons sur la Communion. t. II, III, VI ..... 802—803—806
— Sermons sur la Passion de N.-S. J.-C., t. III, V ..... 803—805
**Bourg (du).**— L'Art de souffrir ..... 807
**Boylesve (de).**— La Passion de N.-S. J.-C ..... 1187
**Buathier.**— Le Sacrifice. (La Croix et l'Eucharistie.) ..... 1188

**Catherine Emerich.**— La Douloureuse Passion de N.-S. ..... 1189
**Caussade (de).**— L'Abandon à la Providence divine ..... 1244
**Cazalès.**— La Douloureuse Passion, (Catherine Emmerich.) ..... 1190
**Coubé.**— La Communion hebdomadaire ..... 1191
**Couet.**— L'Apôtre du Sacré Coeur et de l'Eucharistie ..... 1192
**Coulin.**— Fleurs eucharistiques ..... 1193

**Décrouille.**— La Sainte Messe, prières et cérémonies ..... 1194
**Désiré.**— Manuel de l'Association du chemin de croix perpétuel ..... 1195

**Eymard.**— I La Divine Eucharistie: La présence réelle ..... 1196
— II La Ste Communion ..... 1197
— III Retraite aux pieds de Jésus ..... 1198
— IV La Perfection chrétienne ..... 1199
— Mois de Notre Dame du Très Saint Sacrement ..... 1200

**Faber.**— Le Pied de la croix (les douleurs de Marie) ..... 1201
— Le Précieux Sang (le prix de notre salut.) ..... 1202
**Gaulle.**— Fastes et légendes du S. Sacrement ..... 1203
**Girard.**— L'Ami des malades ..... 1204
— Mon crucifix ..... 1205
**Giraud.**— La Communion fréquente ..... 1206

**Hébert.**— Le Missionnaire du jour de la 1ère Communion ..... 1207
**Hoppenot.**— Le Crucifix (dans l'histoire, l'art, l'âme des SS., notre vie) ..... 1246
— La Messe — — — ..... 1208
**Huguet.**— Élévations sur l'Eucharistie (Adoration perpétuelle) ..... 1209

**Kinane.**— La Colombe du tabernacle ..... 1210

**Lambert.**— Allons à la sainte Table ..... 1211
**Lebon.**— Mes heures avec Jésus dans l'Eucharistie ..... 1212
**Lejeune.**— Avant et après la Communion ..... 1213
**Leroy.**— J.-C., sa vie et son temps. La Passion, 2 vol ..... 1214
— — — — L'Eucharistie, 1 vol ..... 64-65
**Liguori.**— La Sainte Messe (t. XIV de ses œuvres) ..... 63
— L'Eucharistie, sacrifice, sacrement, t. XX ..... 1215
— La Passion et la Mort de J.-C. t. XIX ..... 1216
— L'Horloge de la Passion ..... 1217
**Lintelo.**— La Communion fréquente et quotidienne ..... 1218
**Lorrain.**— Autour du congrès eucharistique de Montréal ..... 1220
**Lyonnard.**— L'Apostolat de la souffrance ..... 1221

**Mahieu.**— Le Pain de vie, Communion quotidienne ..... 1222
**Maurel.**— Traité de la Communion fréquente ..... 1223
**Moniquet.**— La Première Communion, à l'école du divin Maître ..... 1224
**Monsabré.**— L'Ame de Jésus dans sa Passion ..... 1225
1247

Rayon A
803—806
803—805
807
1187
1188
1189
1244
1190
1191
1192
1193
1194
1195
1196
1197
1198
1199
1200
1201
1202
1203
1204
1205
1206
1207
1246
1208
1209
1210
1211
1212
1213
1214
64–65
63
1215
1216
1217
1218
1220
1221
1222
1223
1224
1225
1247

Rayon A

**Ollivier.**— La Passion de N.-S. (Essai historique.) ..... 1226

**Paris.**— Mystère de la Passion, à Ober, Ammergau ..... 1174
**Perraud.**— Méditations sur les sept paroles de Jésus en croix ..... 1227
**Perryve.**— La Journée des malades ..... 1228
**Perroy.**— La Montée du Calvaire, 3 ex ..... 1229-1231
**Prêtre (un).**— Elévations à J.-C., sur la Passion et sa mort ..... 1232

**Ricard.**— Avant et après la Communion ..... 1233
**Rossignoli.**— Les Merveilles divines de l'Eucharistie ..... 1234

**Sauvé.**— Jésus intime, les souffrances ..... 1235
— — — l'Eucharistie ..... 1236
**Ségur.**— La Très Sainte Communion ..... 1237
— La Présence réelle, le. SS. Mystères ..... 1238
— Consolation à ceux qui souffrent ..... 1239
**Seytre.**— La Sainteté dans la souffrance ..... 1240

**Tesnière.**— Somme de la prédication eucharistique ..... 1241

**Vaubert.**— Traité de la Communion ..... 1242
**Vaudon.**— L'Œuvre des congrès eucharistiques, (leur origine) ..... 1243

## I.—RELIGION ET PIÉTÉ

### 6ème SECTION: DÉVOTIONS

*B —Ouvrage sur le Sacré Cœur de Jésus.*

---

Rayon A

**Anonyme.**— L'Amour du Cœur de Jésus (exemples) ..... 1343
— Instruction pour la dévotion au Sacré Cœur ..... 1344
— Manuel des zélatrices de l'Apostolat de la prière ..... 1345
— La Bonté du Sacré Cœur de Jésus ..... 1372
— Lettres inédites de la Bse Marguerite Marie ..... 1382
**Aernould.**— Imitation du Sacré Cœur de Jésus ..... 1346
**Alet.**— La France et le Sacré Cœur (illustrations) ..... B. 298

**Blot.**— Le Cœur agonisant de Jésus ..... 1347
**Bolo.**— L'Évangile du Sacré Cœur ..... 1348
**Boubée.**— Les Promesses du Sacré Cœur ..... 1349
**Bourdon.**— Le Sacré Cœur de Jésus. (Les litanies méditées.) ..... 1350
**Boussac.**— Les Vertus du Sacré Cœur (considérations), 8 vol:
— I. Sainteté.— Douceur.— Pureté.— Pénitence.— Joie ..... 1351
— II. Louange.— Adoration.— Réparation.— Obéissance .....
— III. Pécheurs.— Malades.— Pauvres.— Eucharistie ..... 1352
— IV. Expiation.— Délaissement.— Patience.— Constance .....
— V. Espérance.— Intention pure.— Tiédeur.— Ferveur ..... 1353
— VI. Confiance.— Progrès.— Piété.— Zèle.— Bonheur .....
— VII. Innocence.— Bonté.— Force.— Persévérance ..... 1354
— VIII. Famille.— Patrie.— Messe.— Renoncement .....

Rayon A

**Bouzounié.**— Entretien sur la dévotion au Sacré Cœur ..... 1355
**Boylesve (de).**— Jésus, son Cœur, son Sang, sa sainte Face ..... 1356
**Chevalier.**— L'École du Sacré Cœur ..... 13 7
**Desurmont.**—L'Ami du Sacré Cœur ..... 1358
**Drive.**— Litanies du Sacré Cœur (méditations sur ce sujet) ..... 1359
**Dufau.**— Beautés de l'âme (dans le Cœur de Jésus) ..... 1383
— Magnificences de la grâce (dans le Cœur de Jésus) ..... 1384
**Franciosi.**— Dévotion au Sacré Cœur ..... 1360
**Frécenon.**— Promesses du Sacré Cœur ..... 1361
**Godefroy.**— Le Sacré Cœur ..... 1385
**Grou.**— L'Intérieur de Jésus ..... 1362
**Guillaume.**— Les Promesses du Sacré Cœur ..... 1363
**Hilgers.**— Le Livre d'or du Cœur de Jésus ..... 1364
**Manning.**— Les Gloires du Sacré Cœur ..... 1365
**Mortier.**— Le Cœur de N.-S. dans l'Évangile ..... 1366
**Nolin.**— Le Catéchisme du Sacré Cœur de Jésus ..... 1367
**Oblat de Marie Imm.**— Le règne du Cœur de Jésus procuré diversement: 5 vol
— — — I. Ce qu'est le Sacré Cœur.— Amour et réparation .. 1368
— — — II. Les Hommages demandés par le Sacré Cœur .... 1369
— — — III. Les Vertus sollicitées par le Sacré Cœur ..... 1370
— — — IV. Vertus pour les religieux.— Dévotions annexées 1371
— — — V. Apostolat du Sacré Cœur.— Promesses ..... 1380–1381
**Ramière.**— L'Apostolat du Cœur de Jésus. 1ère et 2ème Partie ..... 1373
— L'Apostolat de la Prière (avec le Cœur de Jésus) ..... 1374
— Le Cœur de Jésus sanctifiant les chrétiens ..... 1375
— Le Mois du Sacré Cœur ..... 1376
— Le Règne social du Cœur de Jésus ..... 675–676
**Sauvé.**— Le Chrétien intime.— Le Sacré Cœur ..... 1349
**Suau.**— Le Sacré Cœur de Jésus ..... 1379
**Terrien.**— La Dévotion au Sacré Cœur de Jésus ..... 79
**Vaudon.**— L'Évangile du Sacré Cœur ..... 

## I.—RELIGION ET PIÉTÉ

### 6ème SECTION

### *C.—Ouvrages sur la sainte Vierge et saint Joseph.*

Rayon A

**Anonyme.**— Merveilles de la médaille miraculeuse ..... 1400
— Recueil d'instructions sur les prérogatives de Marie ..... 1401
— Le Salut assuré par la dévotion à Marie ..... 1402
**Agreda (Vénérable M. d').**—Vie divine de la sainte Vierge ..... 1403
**Aladel.**— La Médaille miraculeuse ..... 1404
**Aubert.**— Histoire de la montagne de la Salette ..... 1405
— Histoire de la grotte de Lourdes ..... 1406

Rayon A
.. 1355
.. 1356
.. 13 7
.. 1358
.. 1359
. 1383
.. 1384
. 1360
. 1361
. 1385
.
. 1362
. 1363
. 1364
. 1365
1366
ol
1367
1368
1369
1370
1371
80–1381
1373
1374
1375
1376
75–676
1349
1379
79
yon A
1400
1401
1402
1403
1404
1405
1406

Rayon A

**Badet.**— Marie et l'âme chrétienne..... 1407
**Beaucorps (de).**— Lourdes, Apparitions, Vie de Bernadette..... 1408
**Bidal.**— Les Églantines de la sainte Vierge..... 1409
**Bolo.**— Pleine de grâces..... 1410
**Boissarie.**— L'Œuvre de Lourdes..... 1411
**Bordedebat.**— Les Apparitions de Lourdes et la société actuelle..... 1412
**Bossuet.**— La sainte Vierge et saint Joseph, t. V VI.....798–799
**Bourassé.**— Histoire de la sainte Vierge, d'après l'Évangile, les SS. Pères..... 1413
— Histoire de saint Joseph, — — — — ... 1475
**Bourdaloue.**— Mystères de la sainte Vierge.....804–805
**Bronchain.**— Merveilles du très saint Rosaire..... 1414
**Bucceroni.**— La Bienheureuse Vierge Marie..... 1415

**Caillet.**— Vie populaire de la sainte Vierge..... 1416
**Capecelatro.**— La Mère de Dieu..... 1417
**Chancerelle.**— Vie de la sainte Vierge, (racontée aux enfants)..... 1418
**Chevalier.**— Notre Dame du Sacré Cœur..... 1419
**Cros.**— Notre-Dame de Lourdes, (récits, mystères)..... 1420

**Delplace.**— Histoire des congrégations de la Ste Vierge..... 1421
**Duquesne.**— Les Grandeurs de Marie..... 1422

**Frédéric.**— La Vie de la sainte Vierge..... 1423
— S. Joseph, (sa vie, son culte)..... 1424

**Galiffet.**— Excellence de la dévotion à la sainte Vierge..... 1425
**Garrat.**— Lorette, (le nouveau Nazareth)..... 1426
**Gay (Mgr).**— Entretiens sur les mystères du Rosaire, 2 vol.....1473–1474
**Giraud.**— Vie d'union avec Marie..... 1428
**Grignon (de).**— Traité de la vraie dévotion à la sainte Vierge..... 1429
**Guérin (L.)**— Année jubilaire de Lourdes, 1809. (Pèlerinage national)..... 1430
**Grou.**— Intérieur de Marie, modèle de la vie intérieure..... 589

**Hérouville (d').**— Imitation de la sainte Vierge..... 1431
**Hoppenot.**— La sainte Vierge (dans l'histoire, l'art, l'âme des SS., notre vie). 1432
**Hugon.**— Le Rosaire et la sainteté..... 1433
**Huguet.**— L'Auréole de S. Joseph, (discours)..... 1434
— L'Avocat des causes désespérées..... 1435

**Jacquinot.**— La Gloire de S. Joseph..... 1436

**Larfeuil.**— Le Quart-d'Heure pour Marie, 2 ex.....1437–1438
— Le Quart-d'Heure pour S. Joseph..... 1439
**Lasserre.**— Notre-Dame de Lourdes, 5 ex.....1440–1444
— Les Épisodes miraculeux de Lourdes..... 1445
**Laurent.**— Les Prodiges de Notre-Dame de Lourdes..... 1446
**Lavigne.**— Un Mois à Nazareth.—La Famille chrétienne..... 1447
**Lécuyer (de).**— Les Sanctuaires des Pyrénées..... 1448
**Liguori.**— Les Gloires de Marie,—Explication du Salve Regina..... 1449
— Le Pouvoir de Marie..... 1450
— Les Vertus de Marie..... 1451

**Mercier,**— S. Joseph, époux de la sainte Vierge..... 1452
**Millot.**— Voici votre Mère..... 1453

| | | Rayon A |
|---|---|---|
| **Monjuset.**— | Les Divines Apparitions de Lourdes | 1476 |
| **Moncabré.**— | Petites Méditations pour la récitation du Rosaire | 1427 |
| **Paillart.**— | Le Rosaire.—Pèlerinages | 1454 |
| **Perdreau.**— | La Vierge du temple (1ères Années de N.-D) | 1455 |
| — | Les Dernières Années de la sainte Vierge | 1456 |
| **Petit.**— | Souvenir du cinquantenaire de Lourdes | 1457 |
| **Planey, (Colin de).**— | Légendes de la sainte Vierge | 1458 |
| **Retté.**— | Un Séjour à Lourdes, 2 ex | 1459–1427 |
| **Ricard.**— | Saint Joseph, sa vie et son culte | 1460 |
| **Roland.**— | La Reine du Paradis, 2 vol | 1461–1462 |
| **Rousseil.**— | Les Splendeurs de Lourdes | 1463 |
| **Saintrain.**— | Marie, (secours perpétuel des hommes) | 1465 |
| **Sarnelli.**— | Grandeurs et gloires de la Mère de Dieu | 1464 |
| **Savaria.**— | Le Scapulaire du Mont-Carmel | 1477 |
| **Terrien.**— | La Mère de Dieu, 2 vol | 1466–1467 |
| — | La Mère des hommes, 2 vol | 1468–1469 |
| **Trouillat.**— | Le Rosaire aux Saints-Lieux | 1470 |
| **Ventura.**— | La Mère de Dieu, Mère des hommes | 1471 |
| **Verhaege.**— | St Joseph, (protecteur de l'Église) | 1472 |
| **Vieyra.**— | Le Rosaire, (Nombreux sermons.) t. V et VI | 900 |

# I.—RELIGION ET PIÉTÉ

## 7ème SECTION

***Hagiographie, Vie de Saints, Bienheureux, Vénérables.***

| | | Rayon A |
|---|---|---|
| **Anonyme.**— | Abrégé de la vie de Ste Monique | 1745 |
| — | Béatification du Vénérable J.-B. de la Salle | 1705 |
| — | Héros chrétiens | 1706 |
| — | Histoire de S. Paul, apôtre | 1707 |
| — | Histoire de Ste Thérèse, d'après les Bollandistes, 2 vol | 1708–09 |
| — | Nos Saints (famille franciscaine) | 1710 |
| — | Vie de S. Ambroise | 1711 |
| — | Vie de S. Antoine | 1712 |
| — | Vie de S. Augustin | 1713 |
| — | Vie de S. Paschal Baylon | 1714 |
| — | Vie de S. Benoît Labre | 1715 |
| — | Vie de S. Benoît Labre, le pèlerin d'Amettes | 1716 |
| — | Vie de S. Bernard | 1717 |
| — | Vie de S. Catherine de Sienne | 1718 |
| — | Vie de Ste Clotilde, reine de France | 1719 |
| — | Vie de Ste Elizabeth de Hongrie (une maman) | 1720 |
| — | Vie de Ste Geneviève, patronne de Paris | 1721 |
| — | Vie de S. Jean de la Croix | 1722 |

Rayon A
1476
1427

1454
1455
1456
1457
1458

459–1427
1460
461–1462
1463

1465
1464
1477

66–1467
68–1469
1470

1471
1472
900

ayon A
1745
1705
1706
1707
708–09
1710
1711
1712
1713
1714
1715
1716
1717
1718
1719
1720
1721
1722

Rayon A

**Anonyme.**— Missionnaires et Martyrs ..... 1723
— Vie de Ste Monique, (épouse et mère modèle) ..... 1724
— Vie de S. Philippe de Néry ..... 1725
— Vie de S. Pierre, premier pape ..... 1726
— Vie admirable de S. Alphonse Rodriguez ..... 1727
— Vie de S. Alphonse Rodriguez ..... 1728
— Vie de S. Stanislas Kostka ..... 1729
— Vie du B. Théophane Vénard, martyr au Tonkin ..... 1730
— Vie intime du B. Vianney, curé d'Ars ..... 1731
— Vie des Saints de l'atelier ..... 1732
— Vie des Saints. (3e Série.) ..... 1733
— Vie des Saints. (Bonne Presse.) ..... 1734
— Vie des Saints pour tous les jours de l'année. (Ottawa.) ..... 1735
— Vie des Saints pour tous les jours de l'année. (Tours.) ..... 1736
— Vie des Saints (illustrée), 4 vol. (Bonne Presse). ..... 1737–40
— Vierges chrétiennes ..... 1741
— Vie et révélations de Ste Gertrude, 2 vol ..... 1742–1743
**Abelly.**— S. Vincent de Paul ..... 1481
**Archier.**— Les Saints de la Compagnie de Jésus ..... 1482
**Alet.**— Le Père Canisius ..... 1483
**Armand.**— Vie de Ste Angèle de Foligno ..... 1484
**Avond.**— Le B. Vianny, curé d'Ars ..... 1485

**Bainvel.**— Vie abrégée de S. J.-Bte de La Salle ..... 1486
**Balzaflore.**— La Vénérable Anna Taigi (ses révélations) ..... 1487
**Barbier.**— Vie de S. Basile de Césarée ..... 1488
**Bartoli.**— Vie de S. Ignace de Loyola, 2 vol ..... 1489–1490
**Baunard.**— La B. Sophie Barat, 2 vol ..... 1491–92
— Saint Ambroise ..... A1930
**Bayonne.**— Vie de Ste Catherine de Ricci, tertiaire ..... 1493
**Belloc.**— Le B. Nicolas de Flue (la Suisse de jadis) ..... 1494
**Bergier.**— Vie de Ste Marguerite de Cortone ..... 1495
— Histoire de S. Jean Chrysostome ..... 1496
**Bernard.**— Histoire de Ste Solange, vierge et martyre ..... 1497
**Bernino.**— Vie de S. Joseph de Cupertino ..... 1498
**Bésancenet.**— Le Bienheureux Pierre Fourier ..... 1499
**Biraghi.**— Vie de Ste Marceline, sœur de S. Ambroise ..... 1500
**Bollandistes.**— Vie des Saints (liturgie expliquée), 17 vol. ..... B. 6–22
**Bolo.**— Saintes pour jeunes filles, 16 exemples ..... 1501
**Bougaud.**— Vie de Ste Chantal, 2 vol., 2 ex. ..... 1502–03–04–05
— Histoire de la B. Marguerite-Marie ..... 1506
— Vie de Ste Monique ..... 1507
**Bouhours.**— Vie de S. François Xavier, 2 vol. ..... 1508–09
**Bouix.**— Vie de Ste Thérèse écrite par elle-même ..... 1510
— Lettres de Ste Thérèse ..... 1511
**Bourget.**— Vie de S. Viateur, à Lyon ..... 1512
**Bouthors.**— Sainte Angèle de Mérici ..... 1513
**Broglie (de).**— Saint Vincent de Paul ..... 1518
— Saint Ambroise ..... 1747
**Brou.**— Saint François Xavier, 2 vol. ..... 1515–1516
— Saint Augustin de Cantorbéry ..... 1517

Rayon A

**Buet.**— Mgr S. Nicolas ..... 1519
**Bury (de).**— Histoire de S. Louis ..... 1697

**Canet.**— La B. Jeanne d'Arc ..... 1520
**Céparl.**— Vie de S. Louis de Gonzague et de S. Stanislas ..... 1521
— Vie de S. Louis de Gonzague, 2 ex ..... 1522–23
**Chérancé.**— S. Léonard de Port-Maurice ..... 1524
— Vie de S. Antoine de Padoue ..... 1525
— Vie abrégée de S. Antoine de Padoue ..... 1526
— La Bienheureuse Jeanne d'Arc ..... 1527
**Chérot.**— S. P. Fourier de Mattaincourt ..... 1528
**Clair.**— La Vén. Julie Billiard (fondatrice des SS. N.-D) ..... 1529
— La Jeunesse de S. Augustin ..... 1530
**Collet.**— Vie abrégée de S. Vincent de Paul ..... 1531
**Coomans.**— Galerie des Saints et Saintes de la Belgique ..... 1689
**Coudurier.**— Vie de la B. Lidwine, (modèle des malades) ..... 1532
**Cros.**— Vie de S. Jean Berchmans ..... 1533
**Cruchet.**— Vie populaire de S. Martin de Tours ..... 1534

**Daurignac.**— Histoire de S. Louis de Gonzague ..... 1535
— Vie de S. Pierre Claver, 2 vol ..... 1536
— Abrégé de la Vie de S. Ignace ..... 1538
— Histoire de S. François Xavier, 2 vol ..... 1920–21
— Histoire de S. François de Borgia ..... 1922
— Histoire de S. François Régis ..... 1923
**Debout.**— Histoire admirable de la B. Jeanne d'Arc, 2 vol ..... 1744–1745
— Histoire abrégée et illustrée de la B. Jeanne d'Arc ..... 1539
Vie populaire de Jeanne d'Arc ..... 1540
**Desmousseaux.**— Vie de S. Thomas d'Aquin ..... 1694
**Dewez.**— Vie de S. J.-Baptiste, (Élévations contemplatives) ..... 1541
**Deynoodts.**— Le Bienheureux Jean Berchmans ..... 1542
**Didiot.**— S. Thomas d'Aquin ..... 1543
**Dunan.**— La Bienheureuse Jeanne d'Arc (illustré) ..... 1544

**Flavigny (de).**— S. Hyacinthe et ses Compagnons ..... 1545
— Vie de Ste Brigitte de Suède ..... 1546
**Fleuriau.**— S. Pierrre Claver, Apôtre des nègres ..... 1547
**Frédéric.**— Vie de S. François d'Assise ..... 1548
— Le Parterre angélique (pour les jeunes) ..... 1549
— La Bonne Ste Anne (vie, miracles, sanctuaires) ..... 1550
— Les 13 Mardis, de S. Antoine de Padoue ..... 1551
1552

**Gaveau.**— Vie de S. Jean-Baptiste de La Salle ..... 1553
**Germain.**— Ste Colette de Corbie ..... 1554
**Godescart**— Vies choisies des principaux Saints, 6 vol ..... 1555–1560
**Goyau (G.).**— Ste Mélanie. (Rome.— Carthage.— Égypte.— Jérusalem.) ..... 1561
**Grossez.**— Le Journal des Saints, 2 vol ..... 1562–1563
**Guéranger.**— Ste Cécile et la société romaine, Ier siècle, 2 vol ..... 1564–65
**Guérin.**— Vie des Saints (d'après Giry, les Bollandistes), 4 vol ..... 1566–1569
**Guiraud.**— S. Dominique (jeunesse, luttes, fondations) ..... 1570

Rayon A
. 1519
. 1697

. 1520
. 1521
.1522–23
. 1524
. 1525
. 1526
. 1527
. 1528
1529
1530
1531
1689
1532
1533
1534

1535
1536
1538
1920–21
1922
1923
4–1745
1539
1540
1694
1541
1542
1543
1544
1545

1546
1547
1548
1549
1550
1551
1552

1553
1554
–1560
1561
–1563
64–65
–1569
1570

Rayon A

**Hallencourt (d').**— Saints militaires et Soldats français ..... 1571
**Hamon S.**— Abrégé de la Vie de S. François de Sales ..... 1573
**Hamon A.**— Vie de la B. Marguerite Marie ..... 1572
**Hansen.**— Vie de sainte Rose de Lima, tertiaire ..... 1574
**Hattler.**— Le Jardin des enfants ou Légendes, 4 vol ..... 1575–78
**Hatzfeld.**— S. Augustin ..... 1693
**Hello.**— Physionomies de saints ..... 1579
**Henchenback.**— Saint Sébastien, (un soldat martyr) ..... 1580
**Héricault (d').**— Les Grands Saints de France et leurs amis ..... 1581
— Les Mères des saints. (34 modèles.) ..... 1582
**Hiral.**— S. François Solano, apôtre de l'Amérique méridionale ..... 1583
**Huysmans.**— La Vie de la Bse Lidwine ..... 1585

**Janvier.**— Histoire de S. Pierre, Ier pape ..... 1586
**Joergesen.**— S. François d'Assise (sa vie, son œuvre) ..... 1587
**Joly.**— Psychologie des saints ..... 1588
— S. Ignace de Loyola ..... 1589

**Kerval (de).**— Sainte Rose de Viterbe (sa vie, son temps) ..... 1590
— T. Balat et A. Bauer, martyrs ..... 1703
**Kurth** — Vie de Ste Clotilde, (épouse et reine) ..... 1591
— Saint Boniface d'Allemagne ..... 1749

**Lacordaire.**— Ste Marie Madeleine ..... 1592
**Lagrange.**— Histoire de Ste Paule ..... 1593
**Languet.**— Vie de la Bse Marguerite Marie, 2 ex ..... 1594–1595
**Largent.**— S. Jérôme (sa vie, ses luttes, ses œuvres) ..... 1596
**Laveille.**— Le B. Grignon de Montfort ..... 1597
**Le Doré.**— Le Vénérable Jean Eudes ..... 1598
**Le Pas.**— Vie de Ste Julienne de Cornillon (la Fête-Dieu) ..... 1599
**Lesêtre** — Vie de Ste Geneviève, patronne de Paris. 2 ex ..... 1600–1601
— .. Henri (les phases de sa vie) ..... 1602
**Liguori** .— Victoires des Martyrs ..... 1748
**Lhuillier (Dom.)**— Le Patriarche saint Benoît ..... 1584
— S. Thomas de Cantorbéry, 2 vol ..... 1931–1932

**Magnin.**— S. Jean de Dieu, (patron des hôpitaux) ..... 1603
**Meirel.**— Nouvelle légende dorée. (Diverses vies saintes.) ..... 1604
**Mansuy.**— S. Pascal Baylon, (patron des congrès eucharistiques) ..... 1605
**Mantenay.**— S. Benoît Labre ..... 1606
**Margerie (de).**— S. François de Sales ..... 1607
**Marsolier.**— Vie de S. François de Sales ..... 1608
**Martin.**— Saint Colomban ..... 1609
**Masson.**— Ste Rose, tertiaire, patronne du nouveau monde ..... 1610
**Méresse.**— Vie intime de la Bse Jeanne d'Arc ..... 1611
**Meschler.**— Belle Vie de S. Louis de Gonzague ..... 1612
**Michel.**— Histoire de S. Ignace, d'après Bartoli (illustré) ..... 1696
**Moisson.**— Sainte Marie Madeleine ..... 1613
**Montalembert (de).**— Vie de Ste Elizabeth de Hongrie, 2 vol., 2 ex ..... 1614–1617
**Monnin.**— Vie détaillée du B. Curé d'Ars, 2 vol ..... 1618–1819
— Vie abrégée du B. Curé d'Ars ..... 1700
**Montgesty.**— Le Témoin du Christ (le B. J.-Bte Perboyre, martyr) ..... 1620

Rayon A

**Meutrond.**— Vie de S. Jean Berchmans ..... 1621
**Mothon.**— Vie du B. Jourdain de Saxe ..... 1622
**Mougeot.**— Vie de S. Jean-Bte de Rossi ..... 1623

**Normand.**— Galerie des saints et saintes de la Belgique ..... 1624

**Olivaint.**— Le B. Père André Bobola martyr ..... 1625
**Orméa (d').**— Vie et lettres de S. Léonard de Port-Maurice ..... 1626

**Parisot.**— Vie et esprit de S. Charles Borromée ..... 1704
**Perrier.**— Grande fleur de la vie des saints, 14 vol ..... 1627–40
**Petit de Julleville.**— La Bse Jeanne d'Arc, 2 ex ..... 1641–1642
**Pingaud.**— S. Pierre Fourier ..... 1643
**Pidoux.**— Ste Colette ..... 1644
**Postel.**— Histoire de Ste Angèle de Mérici, 2 vol ..... 1645–1646
**Poulin.**— Ste Clotilde (sa vie, son influence) ..... 1647
**Pouliot.**— Vie de la Vénérable Marie Crescence ..... 1648
**Pradier.**— S. Dominique, (fondateur des Frères Prêcheurs) ..... 1649

**Régnon (de).**— La Bienheureuse Marianne de Jésus ..... 1650
**Ribadeneira.**— La Vie des Saints, (1 vol. par mois) 12 vol ..... 1651–62
**Ricard.**— Ste Claire d'Assise, 2 ex ..... 1663–1664
**Rossignoli.**— Merveilles dans les saints: Aux premiers temps ..... 1665
— Merveilles dans les saints: Au moyen âge ..... 1666
— Merveilles dans les saints: Aux temps modernes ..... 1667
**Rouvier.**— Les Saints de la Compagnie de Jésus ..... 1668
— Les Trois Nouveaux Saints: P. Claver, J. Berchmans, A. Rodriguez. 1669

**Saintrain.**— Vie de S. Alphonse de Liguori ..... 1670
**Saint Omer.**— Le B. Gérard Majella, (le Thaumaturge) ..... 1671
**Santini.**— Vie de Sainte Agnès, (vierge et martyr) ..... 1672
**Séguin.**— Histoire du Vénérable Père de la Colombière ..... 1673
— Vie merveilleuse du Bienheureux Bernardin Réalino ..... 1674
**Ségur (Marquis de).**— La Bonté et les affections naturelles chez les saints ... 1675
— Vie populaire de S. François d'Assise ..... 1678
**Sénéquier.**— S. François de Paule (sa visite à Louis XI) ..... 1679
**Sepet.**— La Bienheureuse Jeanne d'Arc, 2 ex ..... 1680–1681
— S. Louis IX, roi de France ..... 1682
**Suau.**— Vie de S. François de Borgia, 2 vol ..... 1750–1751
— Vie abrégée ..... 1683

**Touchet.**— Jeanne d'Arc, (enfant, inspirée, guerrière, martyre) ..... 1684

**Veuillot.**— Ste Germaine Cousin ..... 1685
**Villefore (de.)**— Vie abrégée de Ste Thérèse ..... 1686

**Walsh.**— Saint Louis et son siècle ..... 1687
**Welchinger.**— Vie de Ste Odile, (patronne de l'Alsace) ..... 1688

Rayon A
1621
1622
1623
1624
1625
1626
1704
1627–40
41–1642
1643
1644
45–1646
1647
1648
1649
1650
651–62
3–1664
1665
1666
1667
1668
1669
1670
1671
1672
1673
1674
1675
1678
1679
–1681
1682
–1751
1683
1684
1685
1686
1687
1688

# I.—RELIGION ET PIÉTÉ

## 8ème SECTION

## *Biographies édifiantes.*


| | | Rayon A |
|---|---|---|
| **Anonyme.**— | Biographie du P. Van Tricht | 1750 |
| — | Histoires et historiettes de curés | 1752 |
| — | Jeanne Jugan et les petites sœurs des Pauvres | 1753 |
| — | Mes petits gars (histoires vécues) | 1754 |
| — | Pauline Jaricot (la propagation de la foi) | 1755 |
| — | Sa Sainteté Pie X | 1756 |
| — | Sœur Thérèse de l'Enfant-Jésus, (carmélite), 5 ex | 1757–1761 |
| — | Sœur Marie Bernard (Bernadette) à Nevers | 1762 |
| — | Marie de la Bouillerie, (religieuse du S. C.) | 1911 |
| — | Mère Marie de la Providence (les Auxiliatrices) | 1905 |
| — | Vie de Marie Lataste (sœur coadjutrice du S.-C.) | 1763 |
| — | Mère S. Paul, (fondatrice des Servantes de Marie) | 1764 |
| — | Vie de Noël Brulart de Sillery | 1765 |
| — | Vie et correspondance de Théophane, Vénard | 1766 |
| **Ambert.**— | L'Héroïsme en soutane | 1767 |
| **Arras (d').**— | Une Anglaise convertie (sa mère) | 1768 |
| **Aubert.**— | Histoire de Léon XIII (pour les jeunes) | 1769 |
| **Aubineau,**— | Gens d'église (Portraits et histoires), 2 vol | 1770–1771 |
| **Barbery (de).**— | Elisabeth Seton (L'Église aux États-Unis) | 1772 |
| **Baunard.**— | Cardinal Lavigerie, 2 vol | 1773–1774 |
| — | Cardinal Pie (éloquence, influence), 2 vol | 1775–76 |
| — | Ernest Lelièvre et fondations des Petites Sœurs | 1777 |
| — | Frédéric Ozanam (d'après sa correspondance), 2 ex | 1778–1779 |
| — | Le Général de Sonis. (bravoure et piété), 2 ex | 1780–81 |
| — | Les Deux Frères Philibert Vrau et Camille Féron-Vrau, 2 vol | 1782–1783 |
| — | Le Vicomte Armand de Melun, 2 ex | 1784–1785 |
| **Bazin (R.).**— | L'Enseigne de vaisseau, (Paul Henri) 5 ex | 1786–1790 |
| **Bersange.**— | Dom Régis, (la Trappe de Staouéli) | 1791 |
| **Berthe.**— | Garcia Moreno, président de l'Équateur, 2 ex., 2 vol | 1792–1793–1794–1795 |
| **Billot.**— | Bernard Veuillot | 1798 |
| **Boubée.**— | Prêtres, soldats, 1ère série | 1799 |
| — | Jeunesse héroïque, 2ème série | 1800 |
| **Boucart.**— | Sœur Catherine Labouré (la médaille miraculeuse) | 1801 |
| **Bouix.**— | Elisabeth de Brugelles (héroïne de la charité) | 1802 |
| **Bourdon.**— | Chrétiennes de nos jours | 1803 |
| **Bourg (Dom du).**— | Du champ de bataille à la Trappe (frère Gabriel) | 1804 |
| **Boutrais.**— | Lansperge le Chartreux (un précurseur) | 1897 |
| **Brière (de la).**— | Mme Louise de France, (carmélite) | 1805 |
| **Burnichon.**— | Un Jésuite (Amédée de Damas) | 1806 |
| **Cabral.**— | Vieyra (biographie, caractère, éloquence) | 1807 |
| **Calvet.**— | La Vertu en France | 1808 |
| **Carrière.**— | Octave de Brinon | 1910 |

Rayon A

**Cerceau.**— L'Âme d'un grand chrétien (l'homme intime), 1 vol. ..... 1809
— L'Âme d'un grand catholique (l'homme public), 2 vol. ..... 1810-1811
**Charruau.**— Vie du P. Chambellan. ..... 1813
**Chaste.**— Sr Marie du divin Cœur (née Droste su Vichering) du Bon-Pasteur 1900
**Chauveau.**— Le Vrai Patriotisme. (Chrétiens tués à l'ennemi.) ..... 1814
**Chazournes (de).**— Le Père de Foresta. (Les écoles apostoliques.) ..... 1815
**Chocarne.**— Lacordaire (vie intime et religieuse), 2 vol. ..... 1816-1817
**Cigala.**— Vie intime de Pie X ..... 1819
**Clair.**— Le Père Louis Milléroit, apôtre des ouvriers ..... 1820
— Pierre Olivaint ..... 1821
**Coetlosquet.**— Théodore Wibaux (zouave pontifical et jésuite) ..... 238
**Colin.**— Henri Lasserre, (son testament spirituel) ..... 1822
**Corbinière.**— Une Apôtre: Irma le Fer de la Motte, (lettres) ..... 1823
**Costa de Beauregard.**— Prédestinée. ..... 1824
**Craven.**— Le Père Damien, apôtre des lépreux ..... 1825

**Daniel.**— Alexis Clerc, (marin, jésuite, otage) ..... 1826
**Daurignac.**— Blanche de Castille, (S. Louis et Ste Isabelle) ..... 1827

**Espiney (d').**— Dom Bosco ..... 1903

**Falloux (de).**— Souvenirs de charité ..... 1828
**Ferrucci.**— Vie et lettres de Rosa Ferrucci ..... 1829
**Féval.**— Étapes d'une conversion:
— La Mort du père ..... 1908
— Pierre Blot. ..... 1943
— La Première Communion. ..... 1949
— Le Coup de grâce. ..... 1900
**Fichaux.**— Dom Sébastien Wyart, (zouave et trappiste) ..... 1834
**Fourniels (des).**— Laroudie. (Les Conférences de S.-V. de Paul.) ..... 1835

**Gabriac (de).**— Le Père Armand de Ponlevoy. ..... 1836
**Gaduel.**— Jean-Joseph Allemand. (Œuvre de la jeunesse.) ..... 1902
**Gay.**— Vie de Mère Thérèse de Jésus, ..... 1837
**Germain de S. Stanislas.**— Gemma Galgani, 4 ex. ..... 1915
**Grange.**— Mère S. Ambroise (souvenirs d'une sœur de Charité) ..... 1839
**Gratry.**— Henry Perreyve. ..... 1840

**Hovine.**— Pie IX, gloires, épreuves, (poésies) ..... 1841
**Huguet.**— Célèbres conversions contemporaines. ..... 1842
— Esprit de Pie IX ..... 1843
**Hulst (d').**— Just. de Bretenières, missionnaire en Corée ..... 1844

**Isné (Y. d').**— Un Prince contemporain (grand chrétien) ..... 1845

**Janniard du Dot.**— Dom Bosco ..... 1904
**Janssens.**— Adolphe Kolping, (apôtre des artisans) ..... 1907
**Janvier.**— M. Dupont, dit le saint homme de Tours ..... 1847-1848
— Vie de la sœur St-Pierre (carmélite de Tours) ..... 1849
**Jouve.**— Le Frère Didace, (récollet) ..... 1846

**Landrieux.**— Une Petite Sœur. ..... 1850
**Lapeyre.**— Auguste Nicolas, (sa vie et ses œuvres). ..... 1851

Rayon A
. 1800
1810–1811
.. 1813
ur 1900
.. 1814
. 1815
1816–1817
. 1819
. 1820
. 1821
. 238
. 1822
. 1823
. 1824
. 1825
. 1826
. 1827
. 1903
. 1828
. 1829
. 1908
. 1943
. 1949
. 1900
. 1834
1835
1836
1902
1837
1915
1839
1840
1841
1842
1843
1844
1845
1904
1907
47–1848
1849
1846
1850
1851

Rayon A

**Lapiase.**— Marie de Jésus. (Les filles du Cœur de Jésus.) .... 1852
— Une Vocation (Marie de Courtebourne) .... [illegible]
**Lasserre, H.**— Bernadette Soubirous .... 1854
**Laur.**— La Femme chrétienne au XIXe siècle .... 1855
**Lavelle.**— Vie de Jean Marie de Lamennais, 2 vol .... 1856-1857
**Le Camus.**— Un Apprenti modèle. (Nunzio Sulprizio) .... 1858
**Le Gouvello.**— Pierre de Kériolet. (Le Pénitent breton.) .... 1859
**Lemire.**— Le Cardinal Manning (son action sociale.) .... 1860
**Leur.**— Le Cardinal Mermillod .... 1895
**Leymont (de).**— Mme Ste Beuve. (Éducation des femmes, XVIIe siècle) .... 1896
**Longhaye.**— Henri Tricard .... 1861
**Loth.**— Sœur Rose, (sa vie et son œuvre) .... 1862

**Marin.**— Vie des Pères du désert d'Orient .... 1863
**Mariès (de).**— Vie de Marie Stuart, (reine catholique) .... 1864
**Marguigny.**— Une Femme forte ou la Comtesse Aldestan .... 1865
**Moterne.**— Mère Aldegonde du S.-Esprit, (ursuline) .... 1901
**Maurin.**— Nouvelle vie de P. M. Jaricot .... 1866
**Mayet.**— L'Ange de l'Eucharistie. (Marie Eustelle) .... 1867
**Melun de.**— Vie de la Sœur Rosalie .... 1868
**Miramont (de).**— Soldat et apôtre (André Denjoy) .... 1892

**Nicolas.**— Mémoires d'un père, (sur son fils) .... 1869

**O'Reilly.**— Vie de Léon XIII .... 1894

**Pasquier.**— Mère de Ste Euphrasie Pelletier, (Bon-Pasteur) .... 1870-1871
**Philpin de Rivière.**— Mgr de Forbin Jeanson (Ste-Enfance) .... 1899
**Ponlevoy.**— Actes des Martyrs de la Commune .... 1872
— Vie du P. Xavier de Ravignan, 2 vol .... 1907-1908
**Portais.**— Mère de Ste Euphrasie Pelletier (Bon-Pasteur) .... 1873-1874
**Préville.**— Un Grand Français, le cardinal Lavigerie .... 1875

**Renard P.**— M. Petitnicolas, missionnaire en Corée .... 1906
**Ricard.**— Monseigneur de Mazenod (fondateur des Oblats) .... 1876
— Mgr de la Bouillerie .... 1911
**Roy.**— Madame Elizabeth, (sœur de Louis XVI) .... 1909

**Sainte-Foi (de).**— Vie du Père Jean d'Almeida, (apôtre du Brésil) .... 1877
— — Vie des PP. de Nobrega et Jos. Anchieta .... 1878
**Saint-Germain.**— Vie de la Sœur Marie Ock .... 1898
**Spillmann.**— Le Petit Martyr de Prague .... 1906
**Ségur (Marquis de).**— Les Martyrs de Castelfidardo .... 1879
— Mgr de Ségur, 2 ex .... 1880-81

**Tauvel.**— Vie du Père Damien, (apôtre des lépreux) .... 1882
**Terrien Jac.**— Histoire du Père de Clorivière .... 1905

**Un Père Mariste.**— Auguste Marceau, 2 vol., 2 ex .... 1883-1886

**Vaudon.**— Une Âme de jeune fille .... 1887
**Veuillot.**— Vie de Mère Anne Séraphine Boulier .... 1888
**Villefranche.**— Vie de Dom Bosco, (fondateur des Salésiens) .... 1889
— Le Père Chevrier, (apôtre de la jeunesse) .... 1890
**Vuy.**— La Philotée de S. François de Sales .... 1891

# II.—PHILOSOPHIE

## 1ère SECTION

***Philosophie, Science et Religion, Économie politique, sociale.***

---


| | | Rayon P |
|---|---|---|
| **Anonyme.**— | Précis de philosophie élémentaire | 1 |
| — | Des Sciences positives et du surnaturel | 107 |
| **Collection Science et Religion.** (100 brochures.) | | |
| | I. La Connaissance du beau.— GABORIT. | |
| | L'Âme de l'homme.— GUIBERT | 120 |
| | II. Les trois formes du surnaturel.— VALLET. | |
| | Le Mystère de l'Eucharistie.— CONSTANT. | |
| | Du doute à la Foi.— TOURNEBISE | 121 |
| | III. L'Au-delà de la vie future.— LAXENAIRE. | |
| | Opinions du jour sur les peines d'outre-tombe.— TOURNEBISE. | |
| | La Conception catholique de l'enfer.— BRÉMOND | 122 |
| | IV. Le Mal. Nature, origine, réparation.— CONSTANT. | |
| | Problème de la souffrance humaine.— BADET. | |
| | L'Esprit et la chair.— H. LASSERRE | 123 |
| | V. Pourquoi le roman à la mode est-il immoral ?— d'AZAMBUJA. | |
| | L'Art et la morale.— SERTILLANGES | 124 |
| | VI. Le Globe terrestre.— DE LAPPARENT | 125 |
| | VII. Comment peut finir l'univers ? | |
| | Le Déluge de Noé et les races prédiluviennes.—DE KIRVAN | 126 |
| | VIII. La Pluralité des mondes habités.— ORTOLANS | 127 |
| | IX. L'Hypnotisme franc et l'hypnotisme vrai. | |
| | Le Diable dans l'hypnotisme.— HÉLOT | 128 |
| | X. Où en est l'hypnotisme ? | |
| | L'Hypnotisme transcendant devant la philosophie. | |
| | L'Hypnotisme et la science catholique.—JEANNIART duDOT | 129 |
| | XI. L'Église russe.— GONDAT. | |
| | Le Talmud et la Synagogue moderne.— SAUBIN. | |
| | Mahomet et son œuvre.— GONDAL | 130 |
| | XII. Christianisme et Boudhisme.— THOMAS. | |
| | Les Confréries musulmanes.— PETIT | 131 |
| | XIII. La Religion spirite. | |
| | L'Occultisme ancien et moderne. | |
| | La Sorcellerie.— BERTRAND | 132 |
| | XIV. L'Inquisition.— ROMAIN. | |
| | Catholiques et protestants au XVIe siècle. | |
| | La Saint-Barthélemy.— HELLO | 133 |
| | XV. Le Féminisme. (Causes.—Avenir.—Solution.) de VILLERMONT | |
| | L'Éducation supérieure des femmes.— SPALDING | 147 |
| | XVI. Les Raisons de ma croyance.— MANNING. | |
| | Nos raisons actuelles de croire.— BRUNETIÈRE | 134 |
| | XVIII. Le Catholicisme dans les pays slaves.— CROUZIL. | |
| | Le Christianisme, au pays de Ménélik.—GONDAL | 135 |

Rayon P
1
107
120
121
se.
122
123
124
125
126
127
128
129
130
131
132
133
147
134
135

Rayon P

**Collection Science et Religion.** (100 brochures.)

XVIII. Confucius. (Vie et doctrine.)— CARON.
Croyances chinoises et japonaises.— GODARD.
L'Antéchrist d'après la Bible et les Saints Pères. ..... 136
XIX. Jésus-Christ est-il Dieu ?
Nécessité scientifique de l'existence de Dieu.—COURBET.... 137
XX. Qu'est-ce qu'un saint ?—CHAUVIN.
Phénomènes télépathiques et le secret de l'au-delà.—LODIEL.
Constatation du miracle et objection positiviste.
Croire sans voir est-il sage ?—LEROY..... 138
XXI. L'Esprit chrétien et les affaires.— D'AZAMBUJA.
Le Rôle social de la charité.— DRILLON.
Prospérité des nations catholiques et protestantes.— FLAMÉRION.
Missions protestantes à la fin du XIXe siècle.— PISANI ... 139
XXII. Le Syllabus. (Étude documentaire.) 3 vol.—HOURAT .... 140
XXIII. Le Catholicisme et la religion de l'esprit.—FONSEGRIVE.
La Critique irréligieuse de Renan.—DENIS.
L'Épanouissement social des droits de l'homme.—BOUCAUD 141
XXIV. Les Juifs avant le Messie, 3 vol.— PAULUS..... 143
XXV. Les Juifs et le Messie. (4 parties.)— PAULUS ..... 143
XXVI. Les Indulgences. (Doctrine et histoire.)— DE PASCAL.
La Fin du monde d'après la foi et la science.— THOMAS.... 144
XXVII. Les Premiers Ouvriers de l'Évangile, 2 vol.—ERMONI.
La Propagation du christianisme aux trois premiers siècles.RIVIÈRE
Le Procès de Jésus-Christ.— CHAUVIN..... 145
XXVIII. L'Attitude du catholique devant la science.— FONSEGRIVE.
Le Conflit: science, philosophie, religion.—D'ADHÉMAR.
Le Procès de Galilée.— SORTAIS..... 146
XXIX. Le Monde des esprits. (Anges et démons.)—MARRÉCHAUX.
Les Morts reviennent-ils ?—BERTRAND.
Religions d'Amérique. (Cures divines.—Spiritisme.)DEVAUX 148
XXX. La Religion Romaine.— BAUDRILLART.
Évolution et immutabilité de la doctrine.— PRUNIER.
Qu'est-ce que le moyen âge ?— KURTH ..... 149
XXXI. Le Fackirisme.— GODARD.
Le Brahmanisme.— GODARD.
Le Boudhisme dans ses rapports avec le christianisme.
Ascétisme oriental et ascétisme chrétien.— THOMAS.
Théosophes et théosophie.
Le Lotus bleu.— DE GRANDMAISON ..... 150
XXXII. L'Action maçonnique au XVIIIe siècle.
L'Action maçonnique en Europe.
Des Origines de la Révolution française.
II La Maçonnerie et la Révolution française.— HELLO.
Catholicisme et libre-pensée.— FONSEGRIVE ..... 151
XXXIII. Déclaration des droits de l'homme et doctrine vraie.
Constitution civile du clergé et persécution.— MALFAIT.
Déportation et exil du clergé français.— MALFAIT ..... 152
XXXIV. Ce que le christianisme a fait pour la femme.
La Jeune Fille et l'évolution moderne.— D'AZAMBUJA. .... 153

Rayon P

**Collection Science et Religion.** (100 brochures.)
XXXV. Le Crépuscule du luthéranisme.—BOEGLIN.
Le Protestantisme contemporain (ruine constitutionnelle.)
Le Protestantisme contemporain. (Ruine doctrinale) BALTUS.
Les Erreurs du protestantisme. (Luthériens et Grecs.)..... 154
XXXVI. Les Jésuites.— BROU.
Les Bénédictins.— BESSE.
Les Franciscains.— DE BARENTON.
Les Salésiens.— FLEURY.
Les Dominicains.— IWEINS ..... 155
XXXVII. L'Inquisition protestante.— ROUQUETTE.
Les Victimes de Calvin.—
Les St-Barthélemy, (calvinistes) ..... 156

**Action populaire.**— Annuaire almanach, 1904-9-10-11, 2 vol..... 2-3
— Guide social, 1905, 3 vol ..... 4-5-6
— Manuel social populaire ..... 157
**At.**— Le Vrai et le faux, (en autorité et liberté)..... 7-8

**Balmès.**— L'Art d'arriver au vrai ..... 9
**Baunard.**—Le Doute et ses victimes, 2 vol..... 161-162
**Bentzon.**— Questions américaines ..... 10
**Bertillon.**— Alcoolisme et les moyens de le combattre ..... 11
**Bertrin.**— Critique des apparitions et guérisons à Lourdes ..... 12
— Un Miracle d'aujourd'hui..... 13
**Boisonnet.**— Les Chemins de la vie: le Prêtre..... 14
**Bonniot.**— Le Miracle et ses contrefaçons ..... 15
— Le Miracle et les sciences médicales..... 16
**Bossuet.**— Œuvres philosophiques..... 158
**Brownson.**— L'Esprit frappeur ..... 17
**Buet.**— La Dîme, la corvée, et le joug ..... 18

**Cetty.**— Œuvres sociales et ouvrières en Allemagne ..... 19
— Une Caisse ouvrière? Mulhouse ..... 20
**Champagny.**— Le Chemin de la vérité ..... 114
**Charnacé.**— Hommes et choses du temps présent ..... 21
**Chiaudant.**—Le Journalisme catholique..... 22
**Coconier.**— L'Hypnotisme franc. (Faits et discussion.)..... 106

**Dehon.**— Manuel social chrétien ..... 24
**Delmont.**— Modernisme et modernistes. (Ital., Allem., Angl., France.) ..... 25
**Désers.**— Nos devoirs envers le prochain ..... 26

**Épinois (de l').**— La Question de Galilée..... 27
**Estienne.**— La Bête et l'homme..... 28

**Faguet.**— Le Socialisme en 1907..... 29
**Farges.**— Philosophie scolastique, 2 vol ..... 30-31
**Fayolat.**— Apostolat de la presse..... 32
**Flavigny (de).**— Pour l'honneur!..... 33
**Fonsegrive.**— Comment lire les journaux ..... 34
— Lettres d'un curé de campagne ..... 35
— Lettres d'un curé de canton ..... 36

Rayon P

us.

154

155

156

2–3
4–5–6
157
7–8

9
161–162
10
11
12
13
14
15
16
158
17
18

19
20
114
21
22
106

24
25
26

27
28

29
30–31
32
33
34
35
36

Rayon P

**Franco.**— Le Spiritisme ..... 37
**Frémond.**— Principes. Problème des destinées de l'homme, 9 vol ..... 38–46

**Gaume.**— La Vie n'est pas la vie ? (Il en faut une supérieure.) ..... 47
**Général.**— Les Chemins de la vie: le Soldat ..... 48
**Gondal.**— Le Miracle ..... 49
**Goyau (G.)**— Autour du catholicisme social, 3 vol ..... 50–54
**Grand Maison (de).**— Guérisons à Lourdes (18 constatées par la médecine) ... 159

**Hamon.**— Le Roi du jour: l'alcool ..... 160
**Hello.**— L'Homme, le siècle, les hommes et les idées ..... 55

**Kannengieser.**— Ketteler et l'organisation sociale en Allemagne ..... 56

**Lavaud (de).**— Transformisme et darwinisme ..... 57
**Lemire.**— Manning et son action sociale ..... 58
**Lescœur.**— La Science et les faits surnaturels contemporains ..... 59
**Lopez.**— Les Ravages du livre ..... 60

**Maistre (de).**— Considérations sur la France ..... 61
— Soirées de St-Pétersbourg ..... 62
**Martinet.**— La Science sociale, au point de vue des faits ..... 63
**Matrat.**— Conseils du Père Vincent sur l'épargne ..... 64
**Mérac.**— Premiers Principes d'économie politique ..... 65
**Méric.**— Le Merveilleux et la science ..... 66
**Monlaur.**— Ames celtes ..... 67
**Mun (de).**— Discours de combat, (contre la séparation) 3 vol ..... 68–70
— Ma vocation sociale ..... 71

**Nicolas.**— L'Art de croire ..... 72
**Nicolay.**— Ce que les pauvres pensent des riches ..... 73
— L'Esprit de taquinerie ..... 74

**Ollé Laprune.**— La Certitude morale ..... 75
— La Vitalité chrétienne ..... 76

**Paillart.**— Bibliothèque de l'ouvrier (180 traits illustrés sur les questions sociales), 3 ex ..... 77–79
**Pascal.**— Pensées (avec annotations de Victor Guiraud) ..... 80
**Périn.**— Les Lois de la société chrétienne, 2 vol ..... 81–82
— Mélanges de politique et d'économie ..... 83
**Pioger.**— La Vie après la mort ..... 84

**Ribet.**— Honnête avant tout ..... 8ù6
**Rondelet.**— Philosophie des sciences sociales ..... 87
— La Morale de la richesse ..... 88
**Rouyer.**— Les Chemins de la vie (la femme dans l'administration) ..... 90

**Saint Georges.**— Les Chemins de la vie (Le Barreau) ..... B. 269
**Schneider.**— L'Hypnotisme, (École de Nancy) ..... 91
**Ségur (Mgr de).**— La Liberté ..... 113
**Seilhac (de).**— Les Grèves ..... 92
**Sertillanges.**— Socialisme et christianisme ..... 93
**Silvio.**— Mes prisons.—Des devoirs des hommes ..... 94
**Soleilhac.**— Grand Levier.—De la presse, et de son influence ..... 95

| | Rayon P |
|---|---|
| **Sortais.**— La Providence et le miracle | 96 |
| **Surbled.**— L'Hypnotisme | 97 |
| **Théry.**— Exploiteurs et salariés | 98 |
| **Toussaint.**— Collectivisme et Communisme pour un catholique | 99 |
| **Varigny (de).**— Les Grandes Fortunes aux États-Unis, et en Angleterre | 100 |
| **Ventura.**— La Raison philosophique et la Raison catholique | 101 |
| **Verspeyen.**— Par la parole et par la plume | 102 |
| **Veuillot (L.)**— La Guerrre et l'homme de guerre | 103 |
| — L'esclave Vindex (la question sociale) | 104 |
| — Le Droit du Seigneur, au Moyen Age | 110 |
| — La Légalité | 108 |
| **Vincent.**— Âmes d'aujourd'hui | 105 |


## II.—PHILOSOPHIE

### 2ème Section

*Éducation morale, Œuvres, Vie de famille, Économie domestique.*


| | Rayon P |
|---|---|
| **Anonyme.**— Le Bonheur pour tous. (Être et rendre heureux.) | 200 |
| — Le Gentleman, par un diplomate | 326 |
| — Les Grandeurs de la maternité chrétienne | 201 |
| — Manuel de gymnastique et de jeux | 202 |
| — Nos enfants. (Lettres à un jeune professeur.) | 203 |
| — Nos meilleurs amis ou bienfaits des bons livres | 204 |
| — Quelques conseils d'hygiène.—Politesse en action | 205 |
| — Conseils d'hygiène.—Politesse | 322 |
| — Quinze cents jeux d'esprit | 323 |
| — Souvenir de mariage | 206 |
| **Action populaire** — Françaises (17 Coopératrices à l'œuvre) | 207 |
| — — Jeunes gens de France | 208 |
| **Aiguillon (d').**— À vingt ans.—La question du bonheur | 209 |
| **Aubray.**— Lettres à ma cousine, (1ère série) | 210 |
| — Lettres à ma cousine, (2ème série) | 211 |
| — L'Allée des demoiselles | 212 |
| **Bassanville (de).**— De l'Éducation des femmes. (Le chez soi.—La famille.) | 213 |
| **Baudet.**— Enseignement élémentaire universel | 326 |
| **Baunard.**— Le Vieillard (la vie montante), 2 ex | 214–215 |
| **Bautain.**— La Chrétienne de nos jours, 2 vol | 216–217 |
| **Baxin (H.)**— Le Jeune Homme chrétien | 218 |
| **Bentzon.**— Causeries de morale pratique | 219 |
| **Bolo.**— Introduction à la vie bienfaisante | 220 |
| — Les Jeunes Filles | 221 |
| **Bourdon.**— Conseils aux jeunes filles et aux jeunes femmes | 222 |
| — Lettres à une jeune fille | 223 |
| — Politesse et savoir-vivre | 224 |

Rayon P
98
97
98
99
100
101
102
103
104
110
108
105

ayon P
200
326
201
202
203
204
205
322
323
206
207
208
209
210
211
212
213
326
4–215
6–217
218
219
220
221
222
223
224

Rayon P

**Boylesve, (de).**— Plan d'études et de lectures ..... 225
**Brioude (de).**— Enseignement élémentaire universel ..... 226

**Calas.**— Journal de Gaston (heures sérieuses d'un écolier), 2 vol. ..... 227-228
**Camp (du).**—La Charité privée à Paris ..... 229
— La Vertu en France ..... 230
**Céez (de).**— En attendant l'avenir (aux jeunes filles) ..... 231
**Charreau.**— Aux Mères (causeries sur l'éducation) ..... 232
— Émilienne (lettres d'une mère) ..... 233
— Frère et Sœur (vie de famille) ..... 234
— Mes Parents — — ..... 235
— Vers le mariage (aux jeunes filles), 2 ex. ..... 236-237
**Chassay.**— Difficultés de la vie de famille ..... 238
**Chaumont.**— Éducation, (ses difficultés, son but) ..... 239
**Cormenin (de).**— Entretiens du village. (Timon.) ..... 240
**Curo Marie.**— Berthe d'Alt mart, (ou le bonheur chez soi) ..... 241

**Daix.**— Un Souvenir de famille ..... 242
**Dauphin.**— De l'Éducation (discours au collège d'Oullins) ..... 243
**Dehaut.**— Manuel d'hygiène et de pharmacie domestiques ..... 321
**Delasseus.**— L'Esprit familial, (dans la maison, la cité, l'État) ..... 244
**Delmont.**— De l'Enseignement libre et chrétien ..... 245
**Delorme.**— Une Maison bien tenue ..... 246
**Dillemont.**— Encyclopédie des ouvrages de dames ..... 247
**Drohojowska.**— De la politesse et du bon ton. ..... 248
**Dumonteil.**— Voyage au pays du bien ..... 319
**Dupanloup.**— L'Enfant ..... 249

**Fénelon.**— De l'Éducation des filles ..... 250
**Fertiault.**— Le Bonheur au foyer ..... 251
— L'Éducation du cœur ..... 252

**Gauthier.**— Lettres d'un catholique, 2 séries ..... 253-254
— Voyage d'un catholique, autour de sa chambre ..... 255
**Gouraud.**— Les Œuvres de charité à Paris ..... 256
— Une Poignée de petites vérités, pour les jeunes filles ..... 257
**Grenet.**— Manuel de la garde-malade, (à domicile) ..... 258
**Guibert.**— Le Caractère ..... 259

**Hamon.**— Les Misères humaines. (Dans la famille.) ..... 260
**Huguet.**— Du Luxe, (devant la religion, la famille, les pauvres) ..... 261

**Jenna Marie.**— Enfants et Mères ..... 262
**Joly.**— Pour entrer dans la vie (aux jeunes gens) ..... 263

**Jouhanneaud.**— Nouvelle école de mœurs ..... 264

**Ker Paul.**— En pénitence chez les Jésuites (deux éducations comparées) ..... 265
**Kneip Sébas.**— Comment il faut vivre ..... 266
— — Ma cure d'eau, (hygiène et médication) ..... 267
— — Mon testament. (aux malades et aux bien-portants) ..... 268
**Kneil.**— Photographies morales de jeunes filles ..... 269

**Lafon.**— L'Élève Gilles ..... 270
**Lambert.**— Causeries en famille ..... 271

Rayon P

**Lamy.**— La Femme de demain ..... 272
**Laur.**— La Femme chrétienne au XIXe et XXème siècle ..... 273
**Lavedan.**— Mon Filleul ..... 274
**Lenfant.**— Sauvons nos enfants! ..... 275
**Leroux.**— Nos fils! Que feront-ils ? ..... 276
— Nos Filles! Qu'en ferons-nous ? ..... 277
**Leroy.**— Le Chateau blanc. (Une maison de retraites fermées.) ..... 278
**Libercier.**— L'Éducation des filles, (d'après Mme de Maintenon) ..... 279

**Maryan.**— Le Féminisme de tous les temps ..... 280
**Matignon.**— La Paternité chrétienne, 2 vol ..... 281-282
**Maze-Sencier.**— Les Vies nécessaires ..... 283
**Monniot.**— Les Semeuses de bon grain, (tableau d'éducation), 2 vol ..... 284-285
**Montabée.**— Proverbes et notions pratiques ..... 286

**Nicolay.**— Les Enfants mal élevés, 2 ex ..... 287-288

**Olivier.**— Le Questionneur de la jeunesse ..... 320

**Palfray.**— La Mère et le premier âge ..... 289
**Pichard.**— Choix d'un état. (Arts et métiers de femmes.) ..... 290
**Pinard.**— Récits d'un instituteur aux enfants de son école ..... 291
**Ponceau.**— Manuel de l'instituteur. (Morale, religion.) ..... 318

**Rallaye.**— Paris inconnu. (Les merveilles de la charité.) ..... 292
**Raymond.**— La Bonne Ménagère ..... 293
— Leçons de couture, tricot et crochet ..... 294
— Lettres d'une marraine à sa filleule ..... 295
— Le Savoir-vivre, les usages, le monde ..... 296
— Le Secret des Parisiennes ..... 297
**Renou.**— Le Livre de la garde-malade ..... 298
**Rimbault.**— Les Vaillantes du devoir ..... 299
**Rose.**— Cent façons de préparer les potages ..... 200
**Rouvier.**— La Révolution, maîtresse d'école ..... 301

**Salva.**— Le Savoir-vivre pour les jeunes gens ..... 302
**Sainte-Foi (de).**— Les heures sérieuses d'une jeune femme ..... 303
**Saint-Germain (de).**— L'Ancien Dieu.—Les extrêmes ..... 327
**Sayn Wittgenstein.**— La Vie chrétienne. (Nos égaux, nos inférieurs) ..... 304
**Sertillanges.**— Féminisme et christianisme ..... 305
**Simon.**— L'Art d'élever les enfants ..... 306
**Staffe.**— Usages du monde, savoir-vivre moderne ..... 307
— Au Chevet des malades ..... 308
**Suau.**— Pages amies. (Aux collègiens et à leurs maîtres) ..... 309
**Sylvain.**— La Science du ménage ..... 310

**Tarnier.**— Erreurs scolaires ..... 311
**Turman.**— Initiatives féminines ..... 312

**Veuillot (L.).**— L'Honnête femme ..... 317
**Vuillermet.**— Mission de la jeunesse contemporaine ..... 315

**Wagner.**— Auprès du foyer ..... 313
— La Vie simple ..... 314

**Zamoiska.**— Sur le travail ..... 316

ayon P
272
273
274
275
276
277
278
279

280
81–282
283
84–285
286

87–288

320

289
290
291
318

292
293
294
295
296
297
298
299
200
301

302
303
327
304
305
306
307
308
309
310

311
312

317
315

313
314

316

# II. — PHILOSOPHIE

3ème SECTION

*Sciences théoriques et appliquées.*


| | | Rayon P |
|---|---|---|
| **Anonyme.**— | L'Agriculture dans les écoles | 404 |
| — | Culture des arbres et arbustes fruitiers | 405 |
| — | Les Découvertes les plus utiles | 406 |
| — | Entretiens sur la physique et ses applications curieuses | 407 |
| — | L'Herbier d'une jeune fille | 408 |
| — | Histoire naturelle. (Extraits de Buffon. LACIPÈDE.) | 248 |
| — | Histoire naturelle. (Les divers règnes.) | 409 |
| — | Horticulture pratique. (Arboriculture fruitière.) | 410 |
| — | Merveilles de l'industrie (locomotives, bateaux) | 412 |
| — | Le Poulailler de la ferme | 413 |
| — | Progrès scientifique industriel | 414 |
| — | Récréations technologiques | 415 |
| — | Résumé du progrès scientifique et industriel en 1864 | 416 |
| — | Le Secret d'une touriste. (Agriculture, vins, etc.) | 417 |
| **Acloque (A.)**— | Fleurs et plantes | 418 |
| — | Le Monde sous-marin | 419 |
| **Ancy (H. d')**— | Les Arts et l'industrie du verre | 420 |
| — | Histoire d'un brin de fil | 421 |
| **Arsac (Y.d')**— | Ciel et terre | 422 |
| — | Les Habitants de l'air | 423 |
| — | Le Monde des mammifères | 424 |
| — | Le Monde des poissons et des reptiles | 425 |
| — | Les Phénomènes de la vie végétale | 426 |
| **Avenel (G. d')**— | Le Mécanisme de la vie moderne, 4 vol | 427–430 |
| **Babaz.**— | Le Vol des araignées.—Les Apiculteurs | 431 |
| **Bernardin de St-Pierre.**— | Études de la nature. (Extraits pour la jeunesse) | 432 |
| **Beudant (F.)**— | Minéralogie | 433 |
| **Bory (L.)**— | La Goutte d'eau | 434 |
| — | Les Métamorphoses d'un chiffon | 435 |
| **Bourassé.**— | Esquisse entomologique des insectes | 436 |
| **Buffon.**— | Les Oiseaux, (édition annotée par l'abbé Berger.) | 437 |
| — | Les Quadrupèdes (édition expurgée par l'abbé Berger.) | 438 |
| **Castillon.**— | Récréations physiques | 439 |
| **Chavannes (de la Giraudière.)**— | Histoires instructives sur l'industrie | 544 |
| **Caustier.**— | Les Entrailles de la terre | B. 30 |
| **Charpentier (G.)** — | Les Microbes | B. 31 |
| **Chaudé.**— | La Théologie des plantes, (leur histoire intime) | 530 |
| **Coupin.**— | Singes et singeries, (histoire anecdotique des singes) | 440 |
| — | La Vie curieuse des bêtes | 441 |
| **Cousin Despréaux.**— | Les Merveilles de la nature, (harmonies providentielles). | 442 |

| | Rayon P |
|---|---|
| **Dary (Geo.)**— A travers l'électricité | B. 32 |
| **Dehaut (Dr).**— Manuel de médecine élémentaire | 443 |
| **Ducoin (Gir.)**— Entretiens sur la physique | 444 |
| **Fabre (H.)**— Histoire de bêtes | 445 |
| — Le Livre d'histoires (récits scientifiques.) | 446 |
| — Maître Paul (simples récits sur la science.) | 447 |
| **Fernet (E.)**— Précis de physique | 448 |
| **Figuier (L.)**— L'Année scientifique et industrielle (1885) | 449 |
| — L'Année scientifique, 16 vol | B. 40–55 |
| **Fleuriot (C.)**— Le Jardinier des dames | 450 |
| **Fonvielle (de).**— Eclairs et tonnerre | 451 |
| — La Pose du premier câble sous-marin | 452 |
| **Franche (G.)**— I Manuel de l'ouvrier mécanicien. (Principes de mécanique) | 520 |
| — II. Outils et machines | 521 |
| — III Forge et fonderies | 522 |
| — IV. Engrenages transmissions | 523 |
| — V. Boulons, rivets, etc | 524 |
| — VI. Machines à vapeur | 525 |
| — VII. Moteurs à gaz | 526 |
| — VIII. Hydraulique | 527 |
| **Guichard.**— Traité de distillerie. (Matières, produits.) | 453 |
| — Chimie industrielle (Notation atomique.) | 532 |
| **Guillemin.**— Les Étoiles filantes | 455 |
| — Le Feu souterrain | 456 |
| — La Lumière et les couleurs | 454 |
| — La Lune | 457 |
| — Le Télégraphe et le téléphone | 458 |
| **Hauser (H.)**— L'Or.— Mines diverses.—Procédés d'extraction | B. 33 |
| **Helbé (Dr).**— Histoire d'un morceau de sucre | 459 |
| **Huard.**— Traité de zoologie et d'hygiène | 460 |
| **Huguette.**— A travers les fleurs | 461 |
| **Jancigny (de).**— L'Herbier d'une jeune fille | 531 |
| **Jardinet.**— Le Secret d'un touriste | 529 |
| **Joly.**— Cours élémentaire de chimie. Manipulations | 462 |
| **Labadie (Lagr).**— Scènes de la vie des bêtes, (instinct) | 463 |
| **Labouche.**— Arts et métiers | 464 |
| **Lachapelle.**— Manuel d'hygiène | 465 |
| **Laflamme.**— Éléments de minéralogie.— Géologie.—Botanique | 466 |
| **Landrin (A.)**— Les Monstres marins | 467 |
| **Lapparent (de).**— Abrégé de géologie, de botanique | 468 |
| **Larocque.**— Manuel d'horticulture pratique | 533 |
| **Leclerc (J.)**— La Chimie expliquée à mes enfants | 469 |
| — La Physique | 470 |
| **Lecornu.**— La Navigation aérienne. (dirigeables, etc.) | B. 34 |
| **Lefebvre (A.)**— Les Parcs et les jardins | 471 |
| **Lefert (P.)**— Maladies du système nerveux | 472 |
| **Lévy (A.)**— Les Nouveautés de la science | 473 |
| **Longchêne.**— Le Monde souterrain | 474 |
| **Loridan** — L'Astronomie pittoresque | 475 |

ayon P
B. 32
443
444
445
446
447
448
449
40–55
450
451
452
520
521
522
523
524
525
526
527
453
532
455
456
454
457
458
3. 33
459
460
461
531
529
462
463
464
465
466
467
468
533
469
470
. 34
471
472
473
474
475

Rayon P

**Macé (J.)**— Histoire d'une bouchée de pain ..... 476
— Les Serviteurs de l'estomac ..... 477
**Mangin, (A.)**.— Délassements instructifs. (Télégraphes.) ..... 478
— Le Feu du ciel ..... 479
— Merveilles de l'industrie ..... 545
— Navigation aérienne ..... 480
— Plantes utiles. (Six catégories.) ..... 481,B35
— Pluie et beau temps ..... 482
**Margolli.**— Les Météores ..... 483
Trombes et cyclones ..... 484
**Mariès (de).**— I. Cent Merveilles de la nature ..... 485
— II. Phénomènes de la nature ..... 486
— III. Cent Merveilles des sciences et des arts ..... 487
**Maugeret (M.)**— La Science à travers champs, 2 ex ..... 488–489
**Meunier (V.)**— Les Animaux à métamorphoses ..... 490
**Moigno (Abbé.)**— Le Père Secchi, S. J. (Sa vie, son observatoire, etc.) ..... 491
**Moitessier.**— L'Air ..... 492
**Moreux (T.)**— Les Secrets de la mer. (Musées de Monaco.) ..... 519
**Nemours (P.)**— Inventions et découvertes. (Progrès par l'Église.) ..... 493
**Panneton, (Dr).**— Leçons d'hygiène pratique ..... 494
**Parmentier.**— Les Métiers et leur histoire ..... 495
**Parville (de).**— Causeries scientifiques (10 années) ..... 534–543
**Pasche (V.)**— Comment on édite un livre ..... [illegible]
**Paulian (L.).**— La Hotte du chiffonnier ..... [illegible]
**Pécheux.**— Précis de physique industrielle ..... [illegible]
**Pelletier.**— Le Petit Physicien ..... 498
**Pesce (J. S.)**— La Navigation sous-marine ..... [illegible]
**Pileur (le).**— Le Corps humain ..... B. 36
**Pioger.**— Astronomie à travers les âges ..... 500
— Le Monde des infiniment grands ..... [illegible]
— Le Monde des infiniment petits ..... 502
— L'Œuvre des six jours ..... [illegible]
— Les Splendeurs de l'astronomie ..... 504
— La Lune ..... [illegible]
— La Terre et les comètes ..... 506
— Les Insectes.—Leurs métamorphoses ..... [illegible]
**Pluche (Jehan).**— Beautés du spectacle de la nature ..... 508
**Provencher (Ab.)**— Le Verger, le potager, le parterre à Québec, 2 ex ..... 509
**Roger.**— Traité de la natation ..... 510–511
**St Germain, (L ).**— Serviteurs et commensaux de l'homme ..... 512
**Sauvaire (J.)**— La Marine de guerre ..... 513
**Soulanges (E.)**— Inventions et découvertes ..... B. 37
**Tilleuls (A. des).**— Le Buffon des petits enfants ..... 514
**Tissandier.**— Histoire de mes 45 ascensions en ballon ..... 515
**Troost (L.)**— Précis de chimie ..... B. 263
**Vimont (Ch.)**— Histoire d'un navire ..... 516
**Zahm (R. R.)**— Sciences catholiques et savants catholiques ..... 517
**Zurcher.**— Les Ascensions célèbres en ballon ..... 518
528

# II.—PHILOSOPHIE

4ème SECTION

*Esthétique et Beaux-Arts.*

Rayon P

**Anonyme.**— Monuments et paysages principaux de la France ..... B. 358
— La Palette d'or. (Scènes de la vie des grands peintres.)..... 600
**Adam.**— Souvenirs d'un musicien..... 601
**Augerot (d').**— Peintres célèbres ..... 602
**Auteurs divers.**— Contemporains. (Musiciens, peintres, sculpteurs), 2 vol ...B. 78–79

**Bellaigne.**— Mendelson..... 603
**Bellanger.**— Traité usuel de peinture ..... 604
**Boddaert.**— Conférences sur la musique ..... 605
**Bourassé.**— Archéologie chrétienne.—Monuments du moyen âge ..... 606
— Les 47 plus belles cathédrales de France ..... B. 226
**Bourdon.**— Biographie de Mozart ..... 607
**Boutrand.**— Trois Chrétiens: Michel-Ange, Raphaël, Flandrin..... 608

**Clair.**— Le Beau et les beaux-arts..... 609
**Clément.**— Les Grands Musiciens ..... 610
**Cloquet.**— Art monumental. (Égypte. Assyrie. Perse. Grèce.) ..... B. 251
**Corroyer.**— Architecture romane ..... 611

**Fabre.**— Page d'art chrétien (sur N.-S. et N.-D.) 3 vol.....633–635
**Fallet.**— Les Princes de l'art..... 613

**Gaborit.**— Le Beau dans la nature ..... 614
**Gounod.**— Mémoires d'un artiste ..... 615

**Hoppenot.**— Le Crucifix dans l'art. (Passion.).....A. 1208
— La Messe dans l'art. (Eucharistie) .....A. 1209
— La Ste Vierge dans l'art .....A. 1432

**Indy.**— César Franck ..... 616

**Kermarec.**— Le Livre de Paula (causeries sur le culte, l'art chrétien) ..... 617
**Kœnig.**— Léonard de Vinci et Michel-Ange ..... 618
— Raphaël..... 619

**Lavignac.**— L'Éducation musicale ..... 620
— La Musique et les musiciens ..... 621
— Voyage artistique à Bayreuth (Wagner)..... 622
**Lecoy.**— Le XIIIe Siècle artistique..... 623
**Lenormant.**— Monnaies et médailles..... 624

**Montrond.**— Rossini..... 625
— Hippolyte Flandrin ..... 631

**Pelissier.**— L'Art ancien, (Orient.—Athènes.—Rome.) ..... 632

**Rolland.**— Musiciens d'autrefois ..... 626
— Musiciens d'aujourd'hui..... 627

**Salmond.**— Histoire de l'art chrétien (aux dix premiers siècles) ..... 628

**Vitet.**— Eustache Lesueur ..... 629

**Wilder.**— Beethoven, (sa vie, son œuvre musicale)..... 630

## III.—HISTOIRE ET GÉOGRAPHIE

1ère SECTION

*L'Église et les Papes, Les Ordres religieux, Les Missions,*


| | | Rayon H |
|---|---|---|
| **Anonyme.**— | À côté de l'histoire.—Pages féminines (beaux traits) | B. 249 |
| — | Au Laos,—Du Thibet en Chine par un missionnaire. | B 268 |
| — | Sous l'étendard de la croix (résumé des croisades) | B. 363 |
| — | La Grande Chartreuse, avec illustrations | H. 1 |
| — | Les Missions catholiques (1889-1910), 21 vol | 335–355 |
| — | Les Moines de Solesmes expulsés, (1880-1882) | H. 3 |
| — | Voyages et missions du Père de Rhodes, S. J. | 25 |
| **Abzeved.**— | Proscrits. (Les Jésuites Portugais chassés, 1910.) | 26 |
| **Albers. (ou Hedde ).**— | Histoire de l'Église, documentée au point, 2 vol., 2 ex. | 27–30 |
| **Alcan.**— | La Légende des âmes. (Aux conférences de S.-V. de P.) | 31 |
| **Alexis (M.-G.)**— | Soldats et missionnaires au Congo | 196 |
| **Allard (Paul)**— | Histoire des persécutions de l'Église, 5 vol | 32–36 |
| **Archier.**— | La Compagnie de Jésus | 37 |
| **Arnould (L.)**— | Une Âme en prison. (Dévouement religieux.) | 38 |
| **Aubray (Gab.)**— | Les 600 Prêtres, martyrs des îles de la Charente | 39 |
| **Audin.**— | Histoire de Calvin et du calvinisme, 2 vol | 40–41 |
| **Auffray (J.)**— | Les Expulsés devant les tribunaux en 1880 | 42 |
| **Battandier.**— | Annuaire pontifical de 1900 | 43 |
| **Baudrillart.**— | L'Église catholique, la Renaissance, le Protestantisme | 44 |
| **Baunard.**— | Autour de l'Histoire | 45 |
| — | Un Siècle de l'Église de France. (1800 à 1900) | 218 |
| — | Histoire du cardinal Pie, 2 vol. | 191–192 |
| **Bazin (Hervé).**— | Les Grandes Journées de la chrétienté | 46 |
| **Bélanger.**— | Les Jésuites et les humbles | 47 |
| — | Les Méconnus | 207 |
| **Bertrand.**— | Lettres édifiantes et curieuses sur le Maduré, 2 vol | 48–49 |
| — | Mémoires sur les missions des religieux. (Rites.) | 50 |
| **Bigandet.**— | La Mission de Birmanie | 203 |
| **Blot.**— | Les Auxiliatrices du purgatoire | 51 |
| **Bossuet.**— | Discours sur l'Histoire universelle | 52 |
| — | Controverses avec les protestants | 53 |
| — | Histoire des variétés | 54 |
| **Bourg (du).**— | Du champ de bataille à la trappe | 55 |
| **Bournant (F.)**— | Le Clergé pendant la guerre de 1870-1871 | 56 |
| — | Le Clergé pendant la Commune de 1871 | 57 |
| — | Pages de la charité | 201 |
| **Broglie (de).**— | L'Église et l'empire romain, 6 vol. | 220–225 |
| **Brou.**— | Les Jésuites et la légende. I. De l'origine à Pascal | 58 |
| — — — | II. De Pascal à nos jours | 59 |
| **Bulliet.**— | Histoire de l'établissement du christianisme | 60 |
| **Cabibel.**— | La Révolution française et le clergé | 61 |
| **Caisse (J.-C.)**— | Institut des frères des Écoles chrétiennes. (But, œuvres.) | 62 |

| | Rayon H |
|---|---|
| **Cavairon.**— Défense du Saint Siège | 63 |
| **Cauly.**— Libéralisme et modernisme | 209 |
| **Chantrel.**— Histoire des Papes, 12 petits vol | 64–75 |
| **Chapiat.**— Histoire de l'Église en abrégé. (De la création à 1873.) | 76 |
| **Chauveau.**— Souvenirs de l'école Sainte-Geneviève. 3 vol | 193–195 |
| **Chevalier.**— Rome et ses Pontifes | 210 |
| **Cissey (de).**— La Glane d'or. (Annales du dimanche catholique.) | 77 |
| **Copin-Albancelli.**— La Conjuration juive contre le monde chrétien | 78 |
| **Crétineau-Joly.**— Histoire de la Compagnie de Jésus, 6 vol | 79–84 |
| — Clément XIV et les Jésuites. (Les intrigues politiques.) | 85 |
| **Crosnier.**— Hommes et choses de l'Église | 86 |
| **Darras.**— Histoire générale de l'Église, 4 vol | 87–90 |
| **Daurignac.**— Histoire de la Compagnie de Jésus | 189 |
| **Debroas.**— Les Missions du Japon... (illustré), 2 ex | 216–217 |
| **Delassus (H.).**— La Question juive | 91 |
| — La Conjuration antichrétienne, 3 vol | 92–94 |
| **Denifle.**—Luther et le luthéranisme en Allemagne. 2 vol | 95–96 |
| **Déservilliers.**— Un Évêque au XIIe siècle. (Hildebert et son temps) | 97 |
| **Drochon.**— Un Chevalier apôtre, le missionnaire G. Chicard, 2 vol | 98–99 |
| **Du Lac.**— Les Jésuites. (Réponses aux attaques.) | 100 |
| **Épinois (de l').**— Les Catacombes de Rome | 101 |
| — La Ligue et les Papes | 102 |
| — La Question de Galilée | 199 |
| **Féval (P.).**— Les Jésuites. (Ce qu'ils sont, ce qu'ils font.) | 193 |
| **Fouard.**— Saint Pierre et saint Paul (Origines de l'Église) | |
| **Franco.**— Simon Pierre et Simon le Magicien (légende) | 104 |
| **Frédéric.**— L'Égypte et les Franciscains, 2 ex | 105–106 |
| **Gaume.**— Les Trois Rome, 4 vol | 107–110 |
| **Gauthier (Léon).**— Études historiques pour la défense de l'Église | 111 |
| **Georges.**— Les Premiers Apôtres des Gaules | B. 298 |
| **Girod.**— Dix ans de missions dans le Haut Tonkin | B. 260 |
| **Goudal.**— Mahomet et son œuvre. (Le côté religieux.) | 114 |
| **Goyau (G.).**— Vieille France, jeune Allemagne | 115 |
| — Allemagne religieuse. (Le catholicisme.) 4 vol | 116–119 |
| — Allemagne religieuse. (Le protestantisme.) | 120 |
| **Grandmaison (de).**— Napoléon et les Cardinaux noirs | 121 |
| **Grimont.**— Les Premiers Siècles du christianisme | 122 |
| **Guénot.**— L'Ermite du mont des Oliviers. (Récit de l'histoire de l'Église.) | 123 |
| **Guérin (Victor).**— La France catholique en Tunisie, en Tripolitaine | 124 |
| — La France catholique en Égypte | 208 |
| **Guerlin.**— A l'ombre de l'Acropole. (Païens et chrétiens.) | 214 |
| **Héry.**— Les Inventaires de saint Servan | 205 |
| **Huguet.**— Bourreaux et victimes sous la Commune | 125 |
| — Terribles châtiments des révolutionnaires | 126 |
| **Hurter.**— Histoire du pape Innocent III et des contemporains, 2 vol | 127–128 |
| **Lager.**— Histoire de l'Église de France à la Révolution, 3 vol | 129–131 |
| **Jarry.**—Histoire de l'Église (abrégé, jusqu'à 1860) | 132 |

n E
63
209
–75
78
-196
210
77
78
–84
85
86
–90
189
217
91
–94
–96
97
–99
100
101
102
199
193
104
106
110
111
298
360
.14
115
.19
.20
.21
.22
.23
24
208
214
205
25
26
28
31
32

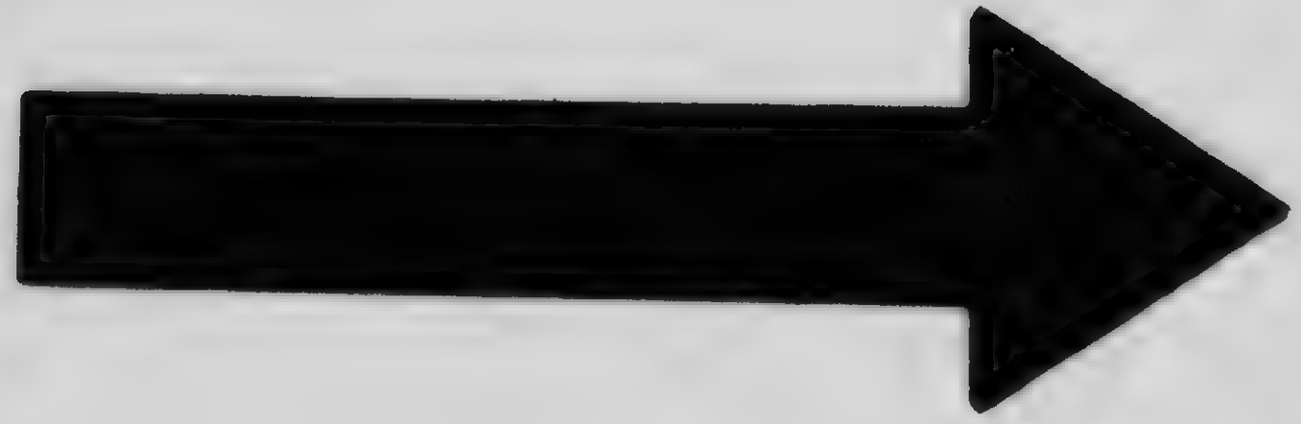

MICROCOPY RESOLUTION TEST CHART

(ANSI and ISO TEST CHART No. 2)

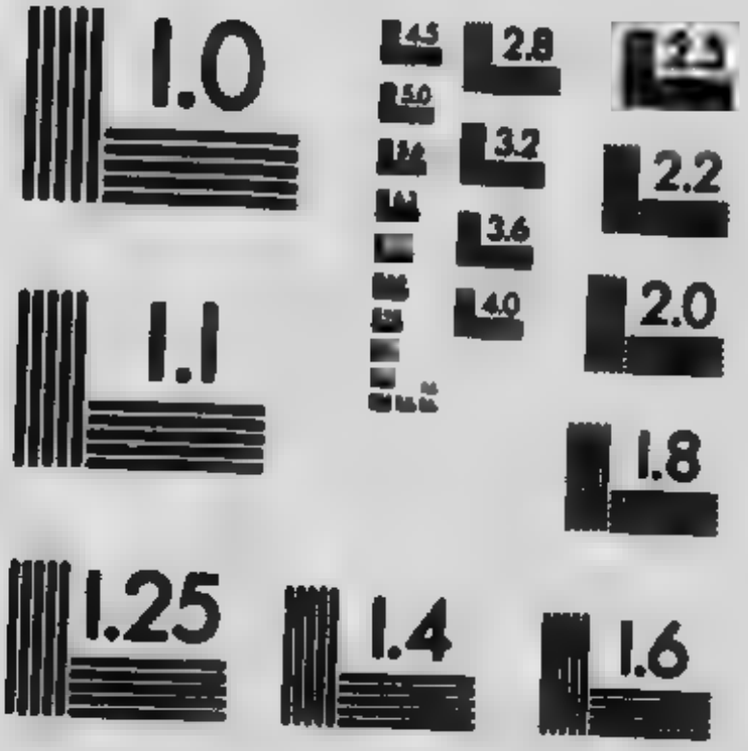


APPLIED IMAGE Inc

1653 East Main Street
Rochester, New York 14609 USA
(716) 482 - 0300 - Phone
(716) 288 - 5989 - Fax

Rayon H

**Kannengieser.**— Le Réveil d'un peuple ..... 133
— Catholiques allemands. (Ce qu'ils ont fait.) ..... 134
— Misions catholiques (France et Allemagne)..... 135
— Juifs et Catholiques en Autriche-Hongrie..... 136
**Kurth (God.)**— L'Église au tournant de l'histoire ..... 137

**Lacoste (E.)**— Les Papes à travers les âges. (De S. Pierre à S. Hygin.) ..... 138
**Lagrange.**— Actes des Martyrs d'Orient ..... 139
**Lagrèze.**— Les Catacombes de Rome ..... 140
**Launay (A.)**— Mgr Retord et le Tonkin catholique ..... 141
**Lecler (A.)**— La comtesse de Gloswood. (Catholiques sous Charles II.)..... 142
**Lejeay (H.)**— Cinq semaines en exil, (Trappistes expulsés)..... 143
**Lemoyne (P.)**— Le Baptistère de Reims au XIVe centenaire, (496-1896) .... 144
**Le Querdec.**— Le Journal d'un évêque, 2 vol..... 208-209
**Leroy (A.)**— Histoire des petites sœurs des Pauvres ..... 206
**Lerpigny (M.)**— Un Arbitrage pontifical au XVIe siècle ..... 145
**Lescœur.**— L'Église catholique et le Gouvernement russe ..... 146
**Lhomond.**— L'Histoire de la religion ..... 147
**Ligneul.**— L'Évangile au Japon, au XXe siècle ..... 148
**Lirac (Ant.)**— Les Jésuites et la liberté religieuse en 1830 ..... 149
**Loyseau.**— Le Chant du cygne gallican (Gratry)..... 211
**Loudun (Eug.)**— Les Précurseurs de la Révolution française ..... 150

**Maillard.**— Le Clergé et les Militaires catholiques..... 151
**Martin (P.)**— Les Moines et leur influence sociale ..... 152
**Méric (A.)**— Le Livre des espérances..... 153
**Michaud et Poujoulat.**— Histoire des croisades, (édition abrégée) ..... 154
**Mignan.**— La Chevalerie française au moyen âge ..... 155
**Monfat.**— Séjour de 10 ans de missions en Mélanésie ..... 156
**Montalembert.**— Les Moines d'Occident, 7 vol..... 157-163

**O'Reilly.**— Les Martyrs du Colysée (le grand amphithéâtre) ..... 215

**Pascal (de).**— L'Église et la question sociale ..... 190
**Péchenard.**— Un Siècle, 1800 à 1900, 2 ex ..... B. 76-77
**Perdereau.**— Les Martyrs du séminaire de Picpus, (1871) ..... 165
**Pierling.**— Papes et Tzars..... 166
**Piolet.**— Missions catholiques françaises au XIXe siècle, 6 vol:.....
— I. Missions d'Orient, Syrie, Asie Mineure ..... B. 112
— II. Abyssinie, Inde, Indochine ..... 113
— III. Chine et Japon ..... 114
— IV. Océanie, Madagascar..... 115
— V. Missions d'Afrique ..... 116
— VI. Missions d'Amérique ..... 117
**Ponlevoy (de).**— Actes de la captivité et de la mort de cinq Jésuites..... 167

**Quatrebarbe (de).**— Une Paroisse vendéenne sous la Terreur ..... 168

**Ragey.**— Anglo-catholicisme .....
— Les Missions anglicanes ..... 169
**Rastoul (E.)**— Action sociale de l'Église. (Essai historique.) ..... 170
**Ravignan (de).**— De l'existence et de l'institut des Jésuites ..... 171
**Retté (A.)**— Dans la lumière d'Ars, La Haute-Combe ..... 172
204

Rayon H

**Rhorbacher.**— Histoire de l'Église catholique en 13 vol ....
— I. Ancien Testament. (Ce qui est figure du N.-T.) Traditions païennes ..... B. 300
— II. J.-C. attendu; sa vie, ses apôtres. — Rome persécutrice châtiée ..... 301
— III. Triomphe de l'Église sur les persécuteurs: princes et hérétiques ..... 302
— IV. Invasions barbares.—Action de l'Église.—S. Grégoire I. —Mahomet ..... 303
— V. Charlemagne.— Lombards.— Normands.— Conversion des Russes ..... 304
— VI. Saint Henri.—Grégoire VII.—1ère Croisade.—Action de saint Bernard ..... 305
— VII. Ce qu'est le XIIe siècle.—Innocent III, pape.— Saint Dominique et saint François ..... 306
— VIII. Frédéric II.—Saint Thomas et saint Louis.—Les papes à Avignon ..... 307
— IX. Grand schisme.—Jeanne d'Arc.—Découverte de l'Amérique. —Luther ..... 308
— X. François Ier et Charles-Quint.—Concile de Trente.—Saint Vincent de Paul ..... 309
— XI. Guerre de 30 ans.—Bossuet.—Saint Liguori,.—États-Unis. Louis XVI ..... 310
— XII. Napoléon Ier.—Pie VII.—Pie IX.—Immaculée Conception.—Concile du Vatican ..... 311
— XIII. Les Tables de cette histoire, à divers points de vue ... 312
**Ricard.**— Les Grands Évêques de l'Église de France ..... 200
**Roy (E.)**— Histoire abrégée des Missions catholiques ..... 173
**Roy (Paul).**— Histoire de l'abbaye et de la basilique de Saint-Denis ..... 174

**Saint Albin.**— Pie IX et son pontificat ..... 202
**Salembier.**— Le Grand Schisme d'Occident ..... 175
**Ségretain (G.)**— Sixte-Quint et Henri IV. (Le Protestantisme en France.) ... 176
**Ségur (Mgr de).**— La Révolution et la Franc-maçonnerie ..... 177
**Ségur (Marquis de).**— Païens et chrétiens. (Les 10 premières persécutions.) .. B. 205
**Sicard.**— L'Ancien clergé de France, 2 vol ..... 179–180
**Siemers (C.)**— Histoire des institutions catholiq ues de l'Église ..... 181

**Terrasse.**— Histoire de l'Église ..... 182
**Thureau-Dangin.**— Le Catholicisme en Angleterre ..... 183
**Trésal.**— Les Origines du schisme anglican ..... 218

**Vacandard.**— L'Inquisition ..... 184
**Vaudon.**— Mgr Verjus, 1er apôtre de la Nouvelle Guinée, 2 ex ..... 197–198
**Vérité (H.)**— Citeaux.—La Trappe et Bellefontaine ..... 185
**Veuillot (Louis).**— Rome pendant le concile du Vatican, 2 vol ..... 186-187
**Villefranche.**— Pie IX (sa vie, son histoire, son siècle) ..... 188

Rayon H
. .
ons
. . B. 300
ice
. . 301
ré-
. . 302
I.
. . 303
es
. . 304
de
. . 305
nt
. 306
es
. 307
e.
. 308
nt
. 309
s.
. 310
-
. 311
312
. 200
. 173
. 174
. 202
. 175
176
177
. B. 205
179–180
. 181
182
183
218
184
197–198
185
186-187
188

## III.—HISTOIRE ET GÉOGRAPHIE

2ème SECTION

*Histoire profane, Histoire universelle, Histoires particulières, Mélanges historiques.*

---


Rayon H

**Anonyme.**— Abdallah-ben-Salem.—Prise d'Alger ..... 537
— Épisodes de la Commune de Paris, en 1871 ..... 296
— Considérations sur l'Autriche-Hongrie ..... 294
— Rome sous Néron (Étude historique) ..... 293
— Souvenirs d'un officier de chasseurs à pied ..... 292
— Stéphano ou Scènes de la révolution à Rome, 1860 ..... 295
— Histoire de la Russie (illustrée)..... 543
**Auteurs divers.**— Récits des grands jours de l'histoire, 4 vol. ..... 297–300
— Souvenirs et récits militaires, 8 vol..... 301–308
**Ambert.**— Louvois, d'après sa correspondance ..... 309
— Récits militaires: I. Après Sedan 1870-1871 ..... 310
— II. L'Invasion prussienne 1870 ..... 311
— III. La Loire et l'Est 1870-1871 ..... 312
— IV. Le Siège de Paris 1870-1871..... 313
— Les Soldats français. (Leur caractère.) 3 ex ..... 314–316
**Argli (E. d').**— Le Centenaire de 1789. (De Louis XVI à Carnot.)..... 317
**Armaillé (d').**— Marie-Thérèse et Marie-Antoinette ..... 318
**Aubin (Eug.)**— Les Anglais aux Indes et en Égypte..... 319
**Aubineau (L.)**— Augustin Thierry (son système historique, ses erreurs)..... 320
— De la révocation de l'édit de Nantes..... 321
**Audin.**— Histoire de Henri VIII (abrégée)..... 322

**Bachelet (Th.)** — Guerre de Cent Ans. (France et Angleterre)..... 323
**Barthélemy.**— Histoire de la Turquie..... 324
**Battanchon (F.)**— L'Âme de Roland ..... 325
**Bazin (René).**— Douce France..... 326
**Bazin (G.)**— Windthorst (ses alliés, ses adversaires) ..... 327
**Bédollière (de la).**— Histoire de Napoléon le Grand ..... 328
**Belèze.**— Récits de l'Histoire de France ..... 329
**Bérard (V.)**— L'Angleterre et l'impérialisme..... 330
**Berthier.**— Paroles et traits historiques plus remarquables ..... 331
**Biéchy (Amand).**— Histoire de la domination des Maures en Espagne..... 332
**Biré (Ed.)**— La Légende des Girondins ..... 333
— Légendes révolutionnaires ..... 334
**Boissier (Gaston).**— Cicéron et ses amis ..... 335
**Bouère (de la).**— La Guerre de Vendée..... 336
**Bouhours.**— Pierre d'Aubusson (grand'maître de Rhodes)..... 337
**Bourdon.**— Études et notices historiques..... 338
— Nouvelles historiques ..... 339
— Les Homonymes de l'histoire ..... 340
**Boys (Al. du,).**— Catherine d'Aragon. (Origines du schisme anglican.) ..... 341
**Buat (Ch.)** – L'Amiral Coligny et les guerres de religion, XVIe siècle ..... 342
**Bury (de).**— Histoire de saint Louis..... 343

Rayon H

**Canet (V.)**— Histoire de France, de ses origines au XVIIe siècle ..... 344-345
— Institutions d'Athènes et de Sparte, 3 vol. ..... 346-348
**Celliez.**— Histoire du Paraguay et de ses Réductions. ..... 349
**Champagny (de).**— Les Antonins, 3 vol. ..... 350-352
— Les Césars, 4 vol ..... 353-356
**Chantrel.**— Nouveau cours d'histoire universelle: Ancienne, 2 vol. ..... 357-358
— — — — — Moyen Âge, 2 vol. ..... 359-360
— — — — — Moderne, 2 vol. ..... 361-362
**Châteaubriand.**— Mémoires d'outre-tombe. ..... 559
**Chavannes (de la Giraudière).**— Les Catastrophes célèbres. ..... 363
— Histoire de l'Irlande. ..... 364
**Chuquet.**— Hoche et la lutte pour l'Alsace ..... 365
**Clair (C.)**— André Hofer et l'insurrection du Tyrol (1809). ..... 366
**Colin de Plancy.**— Légendes de la cour du roi Dagobert ..... 367
— — La Reine Berthe au grand pied ..... 368
**Combes (F.)**— Histoire des invasions germaniques en France ..... 369
**Consul (Sylva).**— Jack le patriote. (Guerre de 1870-1871.) ..... 370
**Copin Abancelli.**— Le Pouvoir occulte contre la France. ..... 560
**Cordonnier (H.)**— Exploits héroïques de nos soldats, au Maroc ..... 371
**Coulanges (de).**— La Cité antique. ..... 372
**Couture (M. de la).**—Conquête de Constantinople. (Villehardouin.) ..... 373
— Charlemagne dans l'histoire et la légende, 2 ex ..... 374-375
**Crétineau-Joly.**— Histoire du Sunderbund. (Union des Suisses.) 2 vol ..... 376-377

**Delaporte.**— La Chrétienté. (Philosophie de l'histoire moderne.) ..... 378
**Delmas (J.)**— La Neuvième Croisade. (Les zouaves.) ..... 379
**Denais, Darnays.**— Les Juifs en France avant et après la Révolution. ..... 531
**Drioux.**— Précis de l'histoire moderne. ..... 380
**Drumond (Ed.)**— La France juive. (Essai d'histoire contemporaine.) 2 vol. ..532-533
— La France juive devant l'opinion ..... .534
**Dunand.**— Charlemagne et son temps. ..... 381

**Enault (P.)**— Paris brûlé par la Commune (1871). ..... 382

**Falloux (de).**— Louis XVI ..... 383
**Faouet (du).**— La Cour de Versailles ..... 384
**Faye (de la).**— La Reine Victoria. (L'Angleterre au XIXe siècle.) ..... 385
**Ferry (Gabr.)**— Scènes de la vie militaire au Mexique ..... 386
**Feuillide.**— Algérie française ..... 387
**Fey (Léon)**— Histoire d'Oran, avant, pendant, après les Espagnols ..... 388
**Fleury (A.)**— Histoire d'Angleterre jusqu'à 1903 ..... 601

**Gabourd (Am.)**— Histoire de France, 3 vol. ..... 389 a,b,c
— Histoire de la Révolution et de l'Empire
— Histoire de Louis XIV ..... B. 369, H.538
— Histoire de Napoléon Ier, 3 vol ..... 390-392
**Gaume.**— La Révolution française. (Recherches historiques.) ..... 94
**Gayet.**— Coins d'Égypte ignorés ..... 395
**Gestin (Rob.)**— Souvenirs de l'armée de Bretagne (1870-1871). ..... 396
**Girard.**— Aventures d'un capitaine français au Texas ..... 397
**Goudrault.**— Sully et son temps. ..... 393
**Gournerie (de la).**— Règne de François Ier et la Renaissance. ..... 398

Rayon H
344–345
346–348
349
350–352
353–356
357–358
359–360
361–362
363
364
365
366
367
368
369
370
590
371
372
373
374–375
376–377
378
379
531
380
532–533
534
381
382
383
384
385
386
387
388
561
0 a,b,c
H.538
90–392
94
395
396
397
393
398

Rayon H

**Guiveau.**— Histoire de Charles VIII..... B. 271
**Guerlin (H.)**— L'Épopée de César ..... 400

**Hanotaux (G.)**— La Fleur des Histoires françaises ..... 401
**Havard, (O.).**— Clovis ou la France au Ve siècle..... 563
**Henriot.**— Histoire des Zouaves. (Régiments de France.)..... 402
**Héricault (Ch. d')**— Histoire anecdotique de la France, 7 vol.
— I. Origines du peuple français (1ères dynasties) ..... 403
— II. Le Moyen Âge ..... 404
— III. La Renaissance..... 405
— IV. L'Ancien Régime ..... 406
— V. La Révolution..... 407
— VI. Le Régime moderne ..... 408
— VII. La Période contemporaine ..... 409
— La Fille de Notre-Dame, (mœurs en 1787-1793) ..... 557
— Révolution de Thermidor ..... 410
— Histoire de la Révolution contée aux petits enfants .... 411
— Maximilien et le Mexique..... 412
**Houssaye (H.)**— 1814 ?..... 413
— 1815 ? Les Cent Jours..... 414
— 1815 ? Seconde abdication..... 415
— 1815 ? Waterloo ..... 416

**Joriaud (P. de,)** — Christophe Colomb. (La découverte du Nouveau Monde). 417
**Jullian.**— Vercingétorix, (le chef des Gaulois contre César) ..... 418

**Keller.**— Histoire de France (illustrée) ..... H. 565
**Kervin (de).**— Sobieski et la mission de la Pologne ..... 419
**Klein.**— L'Amérique de demain. (Divers centres.)..... 420
**Kurth (God.)**— Les Origines de la civilisation moderne (abrégé)..... 421

**Lacombe (de).**— Henri IV et sa politique ..... 422
**La Gorce (de).**— Second Empire (Napoléon III, son histoire en 7 vol).....
— I. La Dictature.—Empire rétabli.—Guerre de Crimée.—Sébastopol..... 423
— II. L'Empire et les partis.—La société chrétienne,—Attentat d'Orsini..... 424
— III. Guerre d'Italie. — Annexions italiennes. — Chine.— Syrie, ..... 425
— IV. Expédition du Mexique. — Insurrection polonaise. — Prusse et Autriche..... 426
— V. La France après Sadowa. — Exposition. — Mentana.— Déclin ..... 427
— VI. Le Concile du Vatican.—Plébiscite.—Début de la guerre avec la Prusse..... [illegible]
— VII. Les Diverses Phases de la guerre.—Sedan.—Metz.—Fin de l'Empire ..... [illegible]
— Histoire de la seconde République, 2 vol .....430-431
**Lamothe (A. de).**— Histoire populaire de la Prusse ..... 432
**Lamy (Et.)**— La France du Levant ..... 433
— Témoins de jours passés ..... 434
**Landelle (de la).**— Histoire de Duguay-Trouin (ses expéditions) ..... [illegible]

Rayon H

**Lang (Andrew).**— La Pucelle de France ..... 558
**Laroche.**— Les Français au Tonkin .....
**Laurent (A.)**— Maximilien, empereur du Mexique ..... 436
**Lebrun (H.)**— Aventures et conquêtes de Fernand Cortes ..... 437
**Lecoy (de la Marche).**— La Fondation de la France du IVe au VIe siècle ... 438
— La Société au XIIIe siècle (les classes diverses) .... 439
**Lefranc.**— Histoire de l'Espagne ..... 440
— Histoire abrégée d'Angleterre ..... 552
**Le Gallois (M.)**— Histoire de la Savoie et du Piémont ..... 441
**Lemercier (A.)**— Histoire du grand Condé ..... 442
— Les Marins célèbres de la France ..... 443
**Léouzon.**— La Russie contemporaine ..... 444
**Lingard (Dr).** — Histoire de l'Angleterre, 6 vol. ..... 445–450
**Loniay (Dick de).**— Français et Allemands. (Anecdotes de 1870-1871) 6 vol. 451–456
— Les Combats du général Négrier au Tonkin. ..... 540

**Marguerite (P. et V.)**— Histoire de la guerre de 1870–1871 ..... 565
**Mariès (de).**— Histoire du Portugal ..... 566
— Histoire de la Russie ..... 567
— Histoire de la Pologne ..... 568
— Histoire de la conquête de l'Espagne par les Arabes ..... 457
**Masson (F.)**— Jadis et aujourd'hui. 1ère série ..... 545
— Jadis et aujourd'hui. 2ème série. ..... 546
— Au jour le jour ..... 547
**Mazas (Alex.)**— Histoire des grands capitaines français, 6 vol. .....
— I. Mathieu de Montmorency, et Gaucher de Chatillon .... 458
— II. Bertrand Duguesclin ..... 459
— III. Olivier de Clisson et Jacques de la Marche ..... 460
— IV. Enguerrand de Coucy et Louis de Clermont ..... 461
— V. J. le Meingre de Boucicaut ..... 462
— VI. Arthur de Bretagne ..... 463
**Ménard, (Th.).**— Histoire des États-Unis d'Amérique ..... 551
**Michel (R. de)**— Souvenirs de la Révolution ..... 464
**Miley (John).**— Histoire des États du Pape ..... 465
**Moke.**— Mœurs, usages, fêtes et solennités des Belges, (2e partie) ..... 550
**Monts (de).**— Captivité de Napoléon III en Allemagne ..... 466
**More.**— Mœurs, usages, fêtes en Belgique ..... 467
**Moriac (E.)**—Paris sous la Commune ..... 548
**Mullois.**— Histoire populaire de la guerre d'Orient ..... B. 357
**Mury (A.)**— Histoire politique et religieuse de la France, 4 vol. ..... 469–472

**Nettement (Alfred).**— Histoire de la conquête d'Alger ..... 437
**Nettement.**— Causeries sur l'histoire de France ..... 474
**Noailles (de).** — Marins et soldats français, dans la guerre de l'Indépendance 475

**Oberny (L. d').**— Pendant la Terreur. (Crise de la Révolution française.) ... 549

**Perret (E.)**— Récits algériens, 2 vol ..... 476–477
— Récits de Crimée, 2 vol ..... 478–479
**Ponchalon (de).**— Souvenirs de guerre 1780-1871 ..... 480
**Poujoulat.**— Histoire de l'occupation de Constantinople par les Latins ..... 481

Rayon H

**Rastoul.**— Histoire de France, (de la Révolution de juillet à nos jours) 2 vol. 482–483
**Ravailhe (Ab.)**— Une Semaine de la Commune de Paris ..... 484
**Riancey (de).**— Histoire du monde, 10 vol ..... 485–494
**Rosier.**— Souvenirs d'Algérie ..... 495
**Roy (Raoul)**— Histoire de la basilique et de l'abbaye Saint-Denis ..... 568
**Roy (J.-J.-E.)**— Charlemagne et son siècle ..... 496
— L'Empire du Brésil ..... 497
— Histoire d'Anne de Bretagne ..... 498
— Histoire de Charles V, roi de France ..... 499
— Histoire de la guerre d'Italie (1859) ..... 558
— Histoire de Florence, 2 ex ..... 500–501
— Histoire de Marie-Antoinette ..... 502
— Histoire des colonies françaises ..... 503
— Histoire du siège de Sébastopol ..... 504
— Histoire de l'Algérie (de l'origine à nos jours) ..... 505
— Histoire de Marguerite d'Anjou, reine d'Angleterre ..... 506
— Le Brave Crillon, ami de Henri IV ..... 507

**Saint-Hilaire (Marco de).**—Histoire anecdotique de Napoléon et de la grande armée ..... 508
**Saint-Méry.**— Suger ou la France au XIIe siècle ..... 509
**Ségur (Comte de).**— Campagne de Russie de Napoléon Ier ..... 510
— Anecdotes et menus faits sous le règne de Louis XVI ... 511
**Ségur (Marquis de).**— Épisodes de la Terreur. ..... 512
**Staub.**— La Légion franco-romaine (ex-légion d'Antibes) ..... 513

**Thierry (Aug.)**—Histoire de la conquête de l'Angleterre par les Normands. — 541–542
— Pages choisies ..... 543
**Tissot (V.)**— La Police secrète prussienne ..... 514
**Todière (M.)**— Histoire de Charles VIII, roi de France ..... 515
— Louis XIII et Richelieu ..... 553
— Charles Ier et Ol. Cromwell ..... 556
Les Derniers Césars de Byzance ..... 516
— La Guerre des Deux Roses (en Angleterre) ..... 517
— Guillaume le Conquérant ..... 536

**Valentin (Th.)**— Histoire de Venise ..... 518
— Les Fleurs de l'histoire. ..... 554
**Valincourt (de).**— Les Héros de Mentana ..... 519
**Vallon (du).**— Vingt ans après. (En Alsace après 1871) ..... 520
**Van Aremberg.**— Charles Quint, 2 vol ..... 521–522
**Vandal (Al.)**— L'Avènement de Bonaparte, 2 vol ..... 523–524
**Van Hasselt (A.)**— Histoire des Belges, 2 vol. (1ère et 2ème période) ..... 525–526
**Vandepitte.**— Histoire de France pour les écoles ..... 555
**Van der Haeghen.**— Études historiques.—Faits et discussion ..... 527
**Van Dyke (H.)**— Le Génie de l'Amérique ..... 559
**Verlaque.**— Histoire du cardinal Fleury et de son administration ..... 528
**Veuillot (Eug.)**— Le Tonkin et la Cochinchine (le pays, son histoire) ..... 529
— Les Guerres de la Vendée et de la Bretagne, 3 ex ..... 530–531
— Le Comte de Falloux et ses mémoires ..... 532
**Veuillot (Louis).**— Paris pendant les deux sièges, 2 vol 2 ex ..... 523–524–525–526
— Les Français en Algérie ..... 527

Rayon H

**Veuillot (Pierre).**— Imposture des Naundorf ..... 535
**Villermont (de).**— Tilly ou la guerre de Trente Ans (1618-1632) ..... 528
**Vogüé (de).**— Pages d'histoire ..... 529

**Weede (G. de).**— Histoires militaires très variées ..... 530

**Yvert (L.)**— Récits de guerre. 1870-1871 (illustré) ..... 564

## III.—HISTOIRE ET GÉOGRAPHIE

3ème SECTION

*Biographies variées.*

Rayon H

**Anonyme.**— Alphonse XIII intime ..... 792
— Vie de Xavier Bouquet des Chaux (zouave et curé) ..... 630
— Vie du cardinal de Cheverus ..... 631
— Abrégé de la Vie de Christophe Colomb ..... 632
— Le Roman de Bertrand Duguesclin ..... 633
— Lucien Jouans (vie illustrée.) ..... 804
— Biographies du XIXe siècle (8) ..... 634
— MacMahon (le chevalier sans peur et sans reproche) ..... 635
— Les Mères des grands contemporains ..... B. 364
— Les Illustrations et célébrités du XIXe siècle. (14) ..... 640
— Montalembert (1810-1870) ..... 641
— Histoire de Thomas Morus, (chancelier d'Angleterre) ..... 642
— Napoléon Ier (vie abrégée et illustrée.) ..... 643
— Histoire d'un savant (Pasteur) par un ignorant ..... 644
— Le Maréchal Pélissier, duc de Malakoff ..... 645
— Le Pape Pie X (Vie abrégée) ..... 646
— Vie du chanoine Schmidt ..... 647
— Le Maréchal de Turenne (1611-1675) ..... 648
**Ambert.**— Le Général Drouot, 2 ex ..... 649–650
— Cinq-Epées ..... 651
— Portraits militaires ..... 652
**Armaillé (d').**— Marie-Thérèse et Marie-Antoinette ..... 653

**Baillon (de).**— Henriette Anne d'Angleterre ..... 654
**Baraud.**— Chrétiens et hommes célèbres du XIXe siècle, 3 vol. ..... 655–656
**Baunard.**— Le Doute et ses victimes, 2 vol. ..... 657–658
— Frédéric Ozanam (d'après sa correspondance), 2 ex ..... 659–660
**Bazin (René).**— L'Enseigne de vaisseau, Paul-Henri 5 ex ..... 661–665
**Beauchesne (de).**— Louis XVII (sa vie, sa détention, sa mort), 2 vol. ..... 666–667
**Beaulieu (M. de).**— La Famille Dorival ..... 668
**Bentzon (Th.)**— Femmes d'Amérique ..... 669
**Besse Dom.**— Cardinal Pie ..... 845
**Biré (Edmond).**— A. Nettement (vie et œuvres) ..... 794
**Bishop.**— Madame Craven (sa vie et ses œuvres) ..... 670
**Blampignon** — Massillon (vie et œuvres) ..... 803

Rayon H

. 535
. 528
. 529
. 530
. 564

Rayon H

792
630
631
632
633
804
634
635
B. 364
640
641
642
643
644
645
646
647
648
649–650
651
652
653
654
655–656
657–658
659–660
661–665
666–667
668
669
845
794
670
803

Rayon H

**Bonnechose (de).**— Bertrand Du Guesclin. (Biographies nationales.)..... 801
**Bourdon.**— Histoire de Marie Stuart (Écosse)..... 671
— Marie Tudor et Elizabeth d'Angleterre..... 672
— Mademoiselle d'Épernon..... 673
**Bournand.**— Canrobert..... B. 241
— Le Maréchal Bugeaud..... H. 675
— Le Commandant Rivière..... 676
**Buet (Ch.)**— Paul Féval..... 677
— Vie abrégée du pape Léon XIII.....678–679

**Canet (A.)**— Simon de Montfort. (Les Albigeois.)..... 680
**Cauvain (Ch.)**— Henri de Guise le Balafré (1563-1589)..... B. 356
**Chauveau.**— Foi et courage.—Biographies de patriotes chrétiens.....787–788
**Colleville.**— Cardinal Lavigerie..... 846
— Eugénie de Guérin (intime)..... 847
**Contemporains.**— Auteurs divers. (38 volumes.—930 biographies.—25 par vol.
— I. Lamoricière.—Curé d'Ars.—Châteaubriand.—G. Moreno. B. 150
— II. Courbet.—Am. Thiers.—Gambetta.—Parnell—Berryer. 151
— III. Lamartine.—Lacordaire.—Bugeaud.—Washington..... 152
IV. Chanzy.—Ampère.—Donoso Cortès.—V. Hugo.—de Ravignan..... 153
— V. de Miribel.—Corot.—Cath. Labouré.—Drouot.—Walter Scott..... 154
— VI. Garibaldi.—Mme de Ségur.—H. Bazin.—Montalembert 155
— VII. Ste-Beuve.—W. Pitt.—J. de Maistre.—Mme Swetchine 156
— VIII. Napoléon Ier.—Berlioz.—Pasteur.—Cambronne.—V. Cousin,..... 157
— IX. Casimir Perrier.—G. Nadaud.—P. Féval.—Canrobert.. 158
X. Cte de Chambord.—Louis XVIII.—Rio.—Hello.—A. Nicolas..... 159
— XI. Béranger.—P. Félix.—Duchesse d'Alençon.—J. Ferry.. 160
— XII. Livingston.—Balmès.—Pie VII.—Roumanille..... 161
— XIII. Z. Fleuriot.—Kneip.—Cochin.—Newman.—Léopold I. 162
— XIV. Bourbaki.—Léon Gautier.—Houssaye.—A. Delacroix. 163
— XV. Grégoire XVI.—Card. Manning.—Littré.—Metternich. 164
— XVI. Dom Bosco.—J. Fabre.—Chénier.—Fouché.—Napoléon II..... 165
— XVII. F. Arago.—Mozart.—P. de Chavannes.—Goethe.—Grant..... 166
— XVIII. Cuvier.—P. Olivaint.—Brizeux.—Wagner.—Millet. 167
— XIX. D'Aumale.—Nodier.—Meissonnier.—Beethoven..... 168
XX. Mar. Niel.—Rossini.—Des Genettes.—Montyon..... 169
— XXI. A. Scheffer.—P. Eymard.—Peyramale.—Bastiat..... 170
— XXII. T. Wibaux.—Schouvaloff.—Nelson.—Mirabeau..... 171
— XXIII. Wiseman.—Longfellow.—X. de Maistre.—Chapu... 172
— XXIV. P. Milliériot.—De Broglie.—Méhul.—Louis XVII... 173
— XXV. Meyerbeer.—Maximilien Ier.—Macaulay.—d'Hulst. 174
— XXVI. de Bornier.—Burke.—Villemain.—Isabey.—Herschell 175
— XXVII. De Vigny.—Lhomond.—Cl. Bernard.—C. Delaroche 176
— XXVIII. Victoria I.—Cherubini.—Volta.—Comte.—Leverrier..... 177

Rayon

**Contemporains.**— Auteurs divers. (38 volumes.—930 biographies.—25 par vol.
— XXIX. Mme de Genlis. — Verdi. — Flaubert. — Monroe. — Condé ..... 17
— XXX. Mendelsohn.—Danton.—Cail.—Franklin.—Wallon . 17
— XXXI. E. Poé. — Desmoulins. — David. — Mgr Taché. — Kruger ..... 1
— XXXII. Villebois-Mareuil. — Lasserre.—Balzac. — Palmerston ..... 1
— XXXIII. Rouher.—de Sèze.—Buffon.—C. Corday.—Chevreul ..... 1
— XXXIV. de Lescure.—de La Rochejacquelein.—Captier.—Charette ..... 1
— XXXV. Cambacerès.—Raglan.—Mgr Provencher.—Robespierre ..... 1
— XXXVI. Mazini.—Gladstone.—Oc. Feuillet.—Dumas père et fils ..... 1
— XXXVII. Catherine II de Russie.—Dom Miguel.—Grouchy 1
— XXXVIII. de Stolberg. — Overbeck. — Mme Roland. — Georges Sand ..... 1
**Cornut.**— Louis Veuillot ..... 6
**Coulanges (de).**— Le Père Didon, O. P. ..... 6
**Couture (de la).**— Vie de Bayard ..... 6
**Craven.**— Adélaïde Capece Minutolo ..... 6
— Lady Georgiana Fullerton ..... 6
— Le Comte de Montalembert ..... 6

**Daurignac.**— Vie de Maximilien d'Este (Autriche) ..... 6
**Deslauriers.**— Le Maréchal de MacMahon ..... 6
**Dessiaux.**— Michelle Colin (sa mère) ..... 8
**Doinel.**— Histoire de Blanche de Castille ..... 6
**Duval.**— Napoléon Ier, 2 ex ..... 690–8

**Escolon (Ar.)**— L'Abbé de l'Épée (les sourds-muets) ..... 6
**Éthampes (G. d').**— Bretons et Vendéens ..... 6

**Falloux (de).**— Augustin Cochin ..... 6
— Mme Swetchine (sa vie, ses œuvres), 2 vol. ..... 805–8
**Faulquier.**— Ozanam ..... 8
**Faye (J. de la).**— Le Général Ambert ..... 6
— Histoire de l'amiral Courbet ..... 6
**Feillet.**— Histoire de Bayard ..... 6
**Fleuriot (Kérinou).**— Vie de Zénaïde Fleuriot (ses œuvres) ..... 6
**Flornoy.**— Mme Craven intime ..... 6
— Madame Swetchine intime ..... 8
— Lamoricière ..... 8
**Foisset (de).**— Le Comte de Montalembert ..... 8
**Fonsegrive.**— Windthorst ..... 8

**Galland (J.)**— La Princesse Galitzin et ses amis ..... 7
**Gerbier.**— Marie de Bourgogne ..... 7
**Gouraud d'Ablancourt.**— La Duchesse d'Alençon ..... 8
**Goyau.**— Ketteler ..... 8

Rayon H

**Grappe.**— Cardinal Newmann..... 823
**Guyard de Berville.**— Histoire de Bertrand Duguesclin..... 702

**Hallencourt, (Ch. d').**— Le Maréchal Canrobert..... 703
— Vie illustrée de Christophe Colomb..... 704
**Hericault, (Ch. d').**— Ceux que j'ai connus; ceux que j'ai aimés..... 705
**Hoeler (Mathias).**— Un Grand Chancelier: Pierrre des Vignes..... 706

**Joriaud (P. de).**— Jean Bart et la guerre de course sous Louis XIV..... 707
**Josefa (M.-T.).**— Christophe Colomb..... 708
**Joubert (F.)**— Dumon d'Urville (voyageur)..... 709
— Chevert (lieutenant général des armées du Roi)..... 795

**Keller (Et.)**— Le Général de la Moricière (vie militaire) 2 vol.....710–711
**Kerdec (Yves le).**— Le Fils de l'esprit..... 712
**Klein.**— Vie de Mgr Dupont des Loges..... 793
**Koenig (F.)**— L'Amiral R. Duguay-Trouin..... 714

**Lacroix.**— Le Roi de Rome et duc de Reichstadt..... 716
**Laforge, L.**— MacMahon (général, président)..... 717
**Landrieux.**— Une Petite Sœur..... 718
**Lannes.**— Le Maréchal Lannes, (duc de Montebello)..... 719
**Laur (J.)**— Victimes et bourreaux (Th. Morus, Louis XVI, Pie VII, etc.)..... 720
**Lavergne (Jos.)**— Vie de Madame Julie Lavergne..... 721
**Lecanuet.**— Montalembert, 3 vol.....722–723
**Lecigne.**— Louis Veuillot, 2 ex.....824–825
— Femmes de France, 3 vol.....826–828
**Ledos.**— Lacordaire..... 829
— Le P. de Ravignan..... 830
**Lefranc (O.)**— Victorine Monniot, (auteur du journal de Marguerite)..... 724
**Lescure (M. de).**— Le Comte Joseph de Maistre et sa famille..... 725
**Lionnet.**— Ketteler..... 831
**Lionval (de).**— L'Amiral Courbet (1827-1885)..... 726

**Mabilleau, (L.).**— Victor Hugo (vie, œuvres, sources, génie)..... 727
**Maggiolo, (Ad.).**— Voltaire (à propos de son centenaire)..... 728
**Marie (Pierre).**— Portraits et silhouettes..... 729
**Marlès (de).**— Histoire de Marie Stuart..... 730
**Marolles (de).**— Cardinal Manning..... 832
**Maynard.**— Voltaire (sa vie et ses œuvres)..... 737
— Mgr Dupanloup et M. Lagrange, (son historien)..... 732
**Mazade (de).**— Monsieur Thiers..... 733
**Mazeau (H.)**— Hélène de Jaurias..... 792
**Ménard (Th.)**— Louis de la Trémoille (sous Louis XI, Charles VIII.)..... 734
— Le Maréchal Fabert..... 735
**Mercier.**— Madame de Maintenon..... 736
**Méresse.**— Le Conquérant du Nouveau Monde (Ch. Colomb)..... 737
**Mirecourt (de).**— Portraits de contemporains, 6 vol.
— I. Lacordaire.—Scribe.—Anaïs Ségalas..... 815
— II. L. Veuillot.—Ravignan.—Meyerbeer..... 816
— III. Guizot.—Odilon Barrot..... 818
— IV. Lamennais.—Ledru Rollin..... 819
— V. Dupanloup.—Féval.—Thiers.—Ingres..... 820
— VI. Rossini.—Cousin..... 821

Rayon H

**Mondhuy.**— Louis Veuillot ..... 817
**Monlaur (M.-R.)**— Angélique Arnaud ..... 738
— La Duchesse de Montmorency ..... 739
**Montrond.**— Histoire de Christophe Colomb ..... 740
— Histoire de Jean Bart ..... 741
**Monzie (de).**— Le Cardinal de Richelieu ..... 742
**Mousni.**—La Bonne Reine Marie Leczinska ..... 743
**Mousnac (de).**— Mgr de Ségur ..... 843

**Nemours (Godré).**— O'Connell (ce qu'il a fait pour l'Irlande) ..... 744
**Nettement (Al.)**— Vie de Marie-Thérèse de France, (fille de Louis XVI) ..... 745
— Vie de Madame la marquise de La Rochejacquelein ..... 746
— Henri de France, 2 vol ..... 747-748

**Paillart (Ed.)**— Un Inventeur méconnu: Frédéric Sauvage ..... 749
**Pascal (de).**— Mgr Gay ..... 842
**Pavie (A.)**— Madame Swetchine intime ..... 750
— Mgr Freppel ..... 833
— Mme Craven intime ..... 834
**Pesnel.** — Marie Jenna intime ..... 835
— Marie Edmée intime ..... 836
**Pitray (de).**— Petite Histoire populaire de Christophe Colomb ..... 751
— Mon Bon Gaston ..... 752
— Ma Chère Maman ..... 753
**Préville (X. de).**— Un Grand Français: Le cardinal Lavigerie ..... 800

**Raguenet (A.)**— Histoire de Turenne ..... 754
**Roulet (A.)**— Un Inconnu célèbre: Raymond de Sebonde ..... 755
**Ricard.**— Vie de Lafontaine ..... 756
— Vie de F. de Lamennais ..... 757
— Vie de Madame de Sévigné ..... 758
— L'École menaisienne: Lacordaire ..... 837
— — — : Montalembert ..... 838
**Richard** — Le Comte Georges de Leslie ..... 759
**Riché.**— Henri Perreyve ..... 839
**Rouillon.**— Le P. Olivier 1835-1900 (notes et souvenirs) ..... 810
**Roy (J.-E.)**— Histoire de Bougainville ..... 802
— Histoire de Jean Racine ..... 760

**Samion (L.)**— Kellermann (l'homme du 20 septembre) ..... 789
**Ségur (Comte de).**— Galerie morale ..... 761
**Ségur (Marquis de).**— Vie du comte Rostopchine ..... 762
— Julie de Lespinasse. (Les salons, XVIIIème siècle.) ..... 840
**Sepet, (Marius).**— Napoléon Ier (son caractère, son génie, son rôle) ..... 763
**Serre, (Jos).**— Ernest Hello (l'homme, le penseur, l'écrivain) ..... 764
**Straszewicz.**— Emilie Plater (Pologne).—Une sœur de Jeanne d'Arc ..... 765

**Tavernier.**— Étude sur Louis Veuillot (à l'occasion du centenaire) ..... 767
**Terrebasse (de).**— Histoire de Bayart ..... 808
**Thiriet.**— Mme Florent (une apôtre) ..... 841
**Tissot (Marcel).**— La Princesse Jeanne-Gabrielle Esterhazy ..... 766
**Todière.**— Guillaume le Conquérant ..... 768

| Rayon H |
| --- |
| 817 |
| 738 |
| 739 |
| 740 |
| 741 |
| 742 |
| 743 |
| 843 |
| 744 |
| 745 |
| 746 |
| 747–748 |
| 749 |
| 842 |
| 750 |
| 833 |
| 834 |
| 835 |
| 836 |
| 751 |
| 752 |
| 753 |
| 800 |
| 754 |
| 755 |
| 756 |
| 757 |
| 758 |
| 837 |
| 838 |
| 759 |
| 839 |
| 810 |
| 802 |
| 760 |
| 789 |
| 761 |
| 762 |
| 840 |
| 763 |
| 764 |
| 765 |
| 767 |
| 808 |
| 841 |
| 766 |
| 768 |

| | | Rayon M |
|---|---|---|
| **Vallat (Gast.)**— | Jeanne Hachette à Beauvais | 769 |
| — | Le Duc d'Aumale (sa vie, son œuvre) | 770 |
| — | Thomas Moore et son œuvre immortelle | 771 |
| **Vaissyre.**— | O'Connell, le libérateur de l'Irlande | 772 |
| **Véronet (Al.)**— | Trois chrétiens au XIXe siècle: Ampère, Cauchy, Pasteur | 773 |
| **Veuillot (Eug.)**— | Louis Veuillot, 2 vol | 774–776 |
| **Ville (Léon).**— | Jean Bart | 777 |
| — | Bayard | 778 |
| — | Bugeaud | 779 |
| — | Christophe Colomb | 780 |
| — | Duguesclin | 781 |
| — | Napoléon Ier | 782 |
| — | Roland | 783 |
| **Villefranche.**— | Histoire du Général Chanzy | 784 |
| — | Histoire de Napoléon III, 2 vol | 790–791 |
| **Voivreuil (L. de).**— | Jacquard ou l'Ouvrier lyonnais | 785 |
| **Welsching (H.)**— | Bismark | 786 |


## III.—HISTOIRE ET GÉOGRAPHIE

### 4ème SECTION

*Mémoires, Souvenirs, Correspondances.*


| | | Rayon M |
|---|---|---|
| **Anonyme.**— | Une Histoire vécue des cataclysmes de la Martinique | 886 |
| — | Souvenirs d'un officier de chasseurs à pied | 887 |
| — | Journal de la reine Victoria (vie en Écosse.) | 888 |
| — | Mémoires de Madame La Rochejacquelein | 889 |
| — | Mémoires de Madame Lafargue 1821-1860 | 890 |
| — | Souvenirs et correspondance de Mme Récamier | 988–989 |
| **Andigné (G. d').**— | Mémoires, 2 vol | 987–988 |
| **Andryane.**— | Mémoires d'un prisonnier d'État | 893 |
| **Aubineau (L.)**— | Au soir.—Récits et souvenirs | 894 |
| **Aveline (Alf. d').**— | Les Petits Pâtés de Menzikoff. (Histoire d'une famille.) | 895 |
| **Barail (Gral. du).**— | Mes souvenirs, 3 vol | 997–999 |
| **Bertrand.**— | Mémoires historiques sur les missions des ordres religieux | 896 |
| **Biré (E.)**— | Journal d'un bourgeois de Paris, 5 vol | 1000–1004 |
| **Boissonnas.**— | Une Famille pendant la guerre de 1780-1871 | 897 |
| **Bosguérard (M. de).**— | Le Journal d'une grande sœur | 898 |
| **Bouraïsé (A.)**— | Mes prisons ou souvenirs traduits de Sylvio Pellico | 899 |
| **Bourdon.**— | Souvenirs d'une famille du peuple | 900 |
| **Carette.**— | Mémoires de la duchesse d'Abrantès | 901 |
| — | — de Mme la comtesse de Genlis | 902 |
| — | — de Madame Roland (Révolution) | 903 |
| — | — de Mademoiselle de Montpensier | 904 |

Rayon H

**Carpentier.**— Les Vaillants Cœurs ..... 905
**Charruau.**— Une Famille de brigands en 1793 ..... 906
— Souvenirs d'un vieux (Terreur, Empire, Restauration) ..... 907
**Châteaubriand.**— Mémoires d'outre-tombe ..... 908
**Cornudet.**— Lettres de Montalembert à un ami de collège ..... 909
**Craven.**— La Jeunesse de Fanny Kemble ..... 910
— Le Récit d'une sœur, 2 vol ..... 911–912
— Reminiscences. (Souvenirs d'Angleterre, d'Italie.) ..... 913

**Damas (de).**— Souvenirs de guerre et de captivité, (France, Prusse) ..... 914
— Souvenirs religieux et militaires de Crimée ..... 915
**Devoille (A.)**— Mémoires d'un ancien serviteur ..... 916
**Dufor (P.)**— Mes impressions et confidence. (Aumônier en 1871.) ..... 917
**Du Lac.**— France.—Lettres aux élèves de Cantorbery en vacances ..... 918
**Dupaty.**— Lettres sur l'Italie en 1785 ..... 919

**Fallet (C.)**— Lettres de Madame de Sévigné ..... B. 255
**Falloux (de).**— Correspondance du P. Lacordaire et de Mme Swetchine, 2 vol. ..... 920–21
**Forbes.**— Mémoires du Père John Gérard ..... 922
**Fromentin (E.)**— Lettres de jeunesse, (vie et notes) ..... 923

**Gestin (R.)**— Souvenirs de l'armée de Bretagne ..... 927

**Joubert (F.)**— Souvenirs de Madame de Pontalby ..... 924
**Junot (Mme).**— Souvenirs historiques sur Napoléon ..... 981
**Juranville.**— Mémoires de Napoléon Ier (captif à Sainte-Hélène) ..... 925

**Laboulaye (E.)**— Mémoires de Benjamin Franklin (annotés) ..... 926
**Lacointa (J.)**— Marie Jenna (sa vie, ses œuvres, ses lettres) ..... 928
**Lacordaire.** Lettres à Th. Foisset, 2 vol ..... 981–982
**Lafargue.**— Heures de prison (1851-1860) ..... 929
**Lavedan (H.)**— Bon An, Mal An, 3 séries, (impressions du jour), 3 vol ..... 930–931
**Lavergne (Jos.)**— Correspondance de Mme Julie Lavergne, 2 vol ..... 932–933
**Le Camus.**— Correspondance d'Armand de Melun et de Mme Swetchine ..... 934
**Le Chauff de Kerguenec.**— Souvenirs des zouaves pontificaux (1861-1862) ..... 935
**Loiseau (J.)**— Mémoires de propre-à-rien, 2 vol ..... 936–937

**Maistre (Jos de).**— Lettres choisies ..... 938
**Marbot.**— Mémoires, 3 vol., 2 ex ..... 989–994
**Maroles (de).**— Les Lettres d'une mère ..... 939
**Mathias (Gracia).**— Les Iles Marquises (lettres curieuses sur ces îles) ..... 985
**Martin.**— Mémoires du P. John Gérard ..... 1005
**Mercier.**— Lamennais (d'après sa correspondance) ..... 940
**Michel, (R. de).**— Souvenirs de la Révolution française ..... 941
**Montrond (Max. de).**— Mes souvenirs ..... 942

**Olga.**— En tous pays, (causeries sur divers sujets) ..... 943
**O'Nelya.**— Lettres d'une jeune Irlandaise à sa sœur ..... 944
**Ory (Stéphanie).**— Soirées d'Écouen ..... 945

**Perreyve.**— Lettres du Père Lacordaire ..... 946
**Pimodan (de).**— Souvenirs (1847-1849) ..... 947
**Ponchalon (de).**— Souvenirs de guerre (1870-1871) ..... 948
**Prieur (F.-X. )**— Notes d'un condamné politique ..... 949

von H
905
906
907
908
909
910
1–912
913

914
915
916
917
918
919

. 255

20–21
922
923

927

924
981
925

926
928
–982
929
–931
–933
934
935
–937

938
–994
939
985
1005
940
941
942

943
944
945

946
947
948
949

Rayon H

**Rabory.**— Correspondance de la princesse Louise de Condé ..... 950
**Riancey (H. de).**— Lettres sur Rome..... 951
**Ribbe (Ch. de).**— Une Grande Dame dans son ménage (sous Louis XIV).... 952
**Robischung.**— Mémoires d'un octogénaire (Alsace)..... B. 358
**Rosier.**— Souvenirs d'Algérie ..... 953
**Russel, (Killough).**— Dix années au service pontifical (récits et souvenirs).... 984
**Rousse, (Ed.).**— Lettres à un ami. Très spirituel. 2 vol .....995-996

**Saillet (A. de).**— Mémoires d'un centenaire..... 954
**Saint-Martial (de).**— En haut.—Ses lettres ..... 955
**Saintes (A. de).**— Les Veillées au village..... 956
**Schmid**— Souvenirs, 2 vol..... .....957-958
**Ségur (de).**— Mémoires d'un troupier..... 959
**Ségur (Comte de).**— Souvenirs sous le règne de Louis XVI..... 986
— Lettres d'une gran mère..... 960
**Sizeranne (de la).**— Impressions et souvenirs d'aveugle..... 961

**Tolstoï, (Léon).**— Les Cosaques (souvenirs de Sébastopol)..... 983
**Tournus (Ph. de).**— Récit d'un évadé d'Allemagne ..... 962
**Trébutien.**— Eugénie de Guérin (journal, lettres), 2 vol., 2 ex.....963-966
— Maurice de Guérin (journal, lettres, poésies)..... 967

**Veuillot (Louis).**— Correspondance, 7 vol.—Lettres à sa sœur, 2 vol.....968-976

**Walsh (V. de).**— Lettres vendéennes, 2 vol .....977-978
— Souvenirs de cinquante ans, 2 vol.....979-980

## III.—HISTOIRE ET GÉOGRAPHIE

5ème Section

*Géographie, Voyages, Mélanges géographiques et ethnologiques.*

Rayon H

**Anonyme.**— La Belgique pittoresque, monumentale, artistique ..... 1030
— Les Merveilles de la France. Sites.—Monuments..... B. 360
— Au Laos.—Du Thibet en Chine et de la Chine au Thibet ..... B. 268
— La Société de Londres par un diplomate..... 1031
— Trois Mois à la Louisiane. (Le pays.—Les mœurs.)..... 1032
— Les Naufragés au Spitzberg ..... 1183
— Les naufrages célèbres ..... B. 267
— Rome (ses églises,—ses monuments.—ses institutions)..... 3301
— Rome en dix jours (manuel du voyageur en cette ville) ..... 1197
— Deux Sœurs en voyage: Égypte, Syrie, Palestine..... 1034
— Voyage (trois mois à la Louisiane)..... 1180
— Voyage en Terre-Sainte (souvenirs, réflexions) ..... 1035
**Alcan (E.)**—Les Cannibales et leur temps. (Océanie.)..... 1181
**Alexis (M.-G.)**—France pittoresque (nord, est, ouest, midi). 4 vol.....1036-1039
**Auberive (Ch.)**—Voyage d'un curieux dans Paris..... 1045
**Aure (Jean d').**—Aux mains des Boxeurs. (Scènes de Chine.) 2 ex.....1041-1042

Rayon H

**Balech-Lagarde.**—Basques et Béarnais..... 1184
— Ce qu'on voit en Gascogne..... 1188
— Des Marais aux Dunes..... 1189
**Bard (E.)**— Les Chinois chez eux..... 1043
**Bazelaire (Léonie de).**— Chevauchée en Palestine..... 1193
**Bazin (René).**— Croquis de France et d'Orient
— Sicile.—Croquis italiens
Les Italiens d'aujourd'hui
— En Provincé.—Diverses impressions
— Terre d'Espagne. (Voyages. Réflexions.).....
**Beauregard (J. de).**— Au Pays de saint Augustin. (Algérie. Tunisie.)..... 1044
— Aux Rives du Bosphore. (Constantinople.)..... 1045
— Le Circulaire 33. (Espagne du Nord au Midi.)..... 1046
— De Paris à Vienne par Oberammergau..... 1047
— Du Vésuve à l'Etna (le long de l'Adriatique)..... 1048
— En zigzag aux Pays-Bas et sur les bords du Rhin..... 1049
— Le Parthénon. —Les Pyramides.—Le Saint Sépulcre.. 1050
**Bélamy (Th.)**— Rome (impressions et souvenirs)..... 1051
**Bentzon (Th.)**— Les Américaines chez elles..... 1052
**Boisgobey (F. du).**— Du Rhin au Nil (carnet de voyage d'un parisien)..... 1199
**Bonnot (A.)**— Les Merveilles de l'Espagne..... 1053
**Bory (P.)**— Les Pays nouveaux (Afrique, nord et sud)..... 1054
— Le Colon..... 1214
**Bougainville.**— Voyage autour du monde raconté par lui-même..... B. 283
**Bouillevaux (C.)**— L'Annam et le Cambodge..... H. 1055
**Bourassé.**— La Terre-Sainte..... 1056
**Brydone (P.)**— Voyage en Sicile et à Malte..... 1057
**Buathier.**— A Rome et en Italie..... 1058
**Buet (Ch.)**— Six mois à Madagascar..... 1059

**Calhiat H.)**— Rome sous Pie X..... 1060
**Campagne.**— Fleuves.—Paysages.—Monuments..... B. 266
**Carrey (Em.)**— Récits de Kabylie.—Mœurs africaines..... 1061
**Cassan (M.)**— Aventures de M. Jalbaud à la Guyane française..... 1062
**Châteaubriand.**— Itinéraire de Paris à Jérusalem, 2 ex..... 1063–1064
**Chavannes (de la Giraudière).**— Les Catastrophes célèbres..... 1065
**Contenson (C. de).**— Chrétiens et musulmans..... 1066
**Contensou.**— Assise (souvenirs du beau pays de saint François)..... 1067
**Coubé.**— Au pays des Castes.—Côte de la Pêcherie, 2 ex..... 1068–1069
**Croiset.**— Aventures d'un collégien à Madagascar..... B. 247
**Cyrille.**— Voyage sentimental dans les pays slaves..... 1070

**Demengeon (C.)**—Un Voyage au Brésil..... 1071
**Domenech.**— Souvenirs d'outre-mer..... 1072
**Dry (A.)**— Vers l'Occident..... 1073
**Dufaux.**— En Algérie (pays, faune)..... 1074
**Dumolard (H.)**— Le Japon..... 1075
**Dumuys (L.)**— Voyage au pays des Fiords. (Norvège, Suède.)..... 1076
**Dupaigne (A.)**— Les Montagnes..... 1077
**Dussieux.**— Les Grands Faits de l'histoire de la géographie.....
— I. Antiquité et Moyen age..... 1078
— II. Quinzième et seizième siècle..... 1079

Rayon H
1184
1188
1189
1043
1193

1044
1045
1046
1047
1048
1049
1050
1051
1052
1199
1053
1054
1214
B. 283
H. 1055
1056
1057
1058
1059

1060
B. 266
1061
1062
-1064
1065
1066
1067
-1069
B. 247
1070

1071
1072
1073
1074
1075
1076
1077

1078
1079

Rayon H

**Dussieux.**— Les Grands Faits de l'histoire de la géographie.....
— III. Quinzième et seizième siècle..... 1080
— IV. Dix-septième siècle..... 1081
— V. Dix-huitième siècle et dix-neuvième..... 1082

**Fallise.**— Une Tournée pastorale en Norvège..... 1198
**Faure (G.)**— Voyage en Corse (récits du pays), 2 vol.....1083-1084
**Feuilleret.**— Mungo Park (sa vie, ses voyages).....B. 232, 273
— Voyage à la recherche de Sir John Franklin..... 1085
— Les Successeurs de Sir John Franklin..... 1182
**Féval (Paul).**—Les Merveilles du mont Saint-Michel..... F. 1930
**Filleul de Pétigny.**— Égypte..... 1086
— Voyage en Suisse..... 1087
**Fleuriot (Z.)**— Notre capitale, Rome..... F. 2060
**Fonvielle (de).**— Le Glaçon du Polaris..... 1088
— Le Pôle Sud..... 1089
**Fournel (V.)**— Une Excursion en Suède..... 1090

**Gaffarel, (P.).**— Nunez de Balboa (1ère traversée de l'isthme américain)..... 1091
**Garnier.**— Mon pèlerinage aux Lieux saints, 3 vol.....1092-1094
**Garnier (E.)**— Voyage en Indoustan et en Indochine au XIXe siècle.....1095-96
— Jérusalem et la Judée (histoire, description)..... 1097
**Geriache (de).**— Le Premier Hivernage dans les glaces antartiques..... 1177
**Girard (J.)**— Excursion d'un touriste au Mexique..... 1098
**Girod.**— Dix ans de Haut Tonkin..... B. 260
**Gougeon.**— Souvenirs de voyages..... 1099
**Gournerie (de la).**— Histoire de Paris et de ses monuments..... 1100
**Grandin.**— Missionnaires et explorateurs..... B. 256
**Grival (M. de).**— Voyage sur les bords de la Néva, (Russie)..... 1101
**Guerrier de Haupt.**— Le Robinson des Antilles..... 1196

**Héricault (C. d').**— Histoire des naufrages et aventures de mer..... 1102
**Hulot.**— De l'Atlantique au Pacifique..... 1104
**Huret (Jules).**— En Amérique (de San Francisco au Canada)..... 1105

**Irving, (W.).**— Voyages et aventures de Christophe Colomb..... 1106

**Joërgensen.**— Pèlerinages franciscains..... 1107
**Joran, (Th.).**— Choses d'Allemagne..... 1108

**Kadenole.**— A travers la Colombie et le Vénézuéla, 2 vol.....1109-1110
— A travers la Haute Asie..... 1111
**Klein,**— Découverte du vieux monde par un étudiant de Chicago..... 1112
**Koenig (F.)**— Une Promenade au bois de Vincennes, (près Paris)..... 1113

**Lallié (N.)**— Choses de Russie..... 1114
**Lambel (de).**— Le Paraguay (Amérique du sud), 2 ex.....1115-1197
**Lambelin.**— La Sicile (notes et souvenirs)..... 1116
**Lamothe (A. de).**— De Marseille à Jérusalem..... 1117
— Les Deux Rome..... 1118
— La Reine des Brumes (Angleterre) et l'Émeraude des mers, (Irlande)..... 1119

Rayon H

**Lamothe (H. de).**— Cinq mois chez les Français d'Amérique ..... 1120
**Lamy (Geo.)**— Voyage de Jean-Paul à travers l'Amérique ..... 1121
**Lanoix (M.)**— A travers la Drôme (voyage) ..... 1191
**Lardeur (G.)**— Outre-Manche (Angleterre et Écosse) ..... 1196
**Laurent (A.)**— Le Tour du département du Rhône ..... 1190
**Lebrun.**— Voyage en Abyssinie, en Nubie, en Afrique centrale, 2 vol ..... 1122–1123
— Voyages et aventures du capitaine Cook ..... 1186
**Le Camus.**— Notre voyage aux pays bibliques, 3 vol .....
— I. Haute Palestine, Syrie, Asie Mineure, Grèce ..... 1124
— II. Égypte et Basse Palestine ..... 1125, 1126
**Leclerq.**— Japon, Chine, Manchourie (chez les jaunes) ..... 1210
**Lemire.**— D'Irlande en Australie ..... 1198
**Le Roy Mgr.**— D'Aden à Zanzibar.—Côtes d'Arabie ..... 1127
— Sur la terre et sur l'eau. (Afrique orientale.) ..... 1128
**Le Roux (H.)**— Je deviens colon (mœurs algériennes) ..... 1129
— Chasseurs et gens d'Abyssinie ..... 1130
**Leschassier.**— Les Aventures de Mlle Aïda ..... 1219

**Malengreau (A.)**— Voyage en Espagne ..... B. 245
**Malosse.**— Impressions d'Égypte ..... 1131
**Mandat-Grancey.**— Aux pays d'Homère ..... 1132
— Chez John Bull ..... 1133
— Dans les Montagnes Rocheuses ..... 1134
— Chez l'Oncle Sam ..... 1135
**Margotti.**— Rome et Londres (comparaison) ..... 1136
**Mariéton.**— La Terre provençale ..... 1137
**Marin (A.)**— Au loin.—Amérique du Sud.—Iles Marquises ..... 1138
**Marlès (de).**— Ile de Saint-Domingue (descriptions, histoire) ..... 1139–40
**Marmier (X.)**— Impressions et souvenirs d'un voyageur chrétien ..... 1141
— Lettres sur l'Amérique, 2 vol ..... 1142–1143
**Monlaur (R.)**—Jérusalem. «Quand vous passiez» ..... 3239

**Nihila.**— New-York et Paris ..... 1144
**Nuëlito.**— La Guerre sous les tropiques, (en Afrique) 2 ex ..... 1145–1146

**Ozanam (F.)**— Un Pèlerinage au pays du Cid 2 vol ..... 1147–1148

**Pelade.**— Rome.—Monuments anciens et modernes ..... 1149
**Petitot (E.)**— Les Grands Esquimaux (pays, mœurs) ..... 1150
**Petrowich (A.)**— Souvenirs de Russie ..... 1151
**Postel.**— Promenades pittoresques en Italie ..... 1152
**Pourias (M.)**— La Chine.—Huit ans au Yun-nan ..... 1187
**Prieur de Sombreuil.**— Voyages en Chine et au Japon ..... 1153
— Les Jeunes Voyageurs en Perse et en Arabie ..... 1154

**Radet (E.)**— Visions brèves (notes d'art et de voyages, en Italie) ..... 1155
**Raynal.**— Les Naufrages (20 mois sur un récif des îles Aukland) ..... B. 252
**Reclus (O.)**— La Terre à vol d'oiseau. (Géographie.) 190 gravures ..... 1185
**Révoil (Ben.)**— Chasses dans l'Amérique du Nord ..... B. 228
— La Cour d'un roi d'Orient ..... 1156
**Robischung.**— Un Coin des Alpes, (Oberland Centre) ..... 1157
— Souvenirs de la Haute Engadine (Alpes) ..... 1158
**Roches.**— Dix ans à travers l'Islam ..... 1159

yon H
1120
1121
1191
1196
1190
–1123
1186

1124
1126
1210
1198
1127
1128
1129
1130
1219

. 245
1131
1132
1133
1134
1135
1136
1137
1138
9–40
1141
1143
3239

1144
1146

1148

1149
1150
1151
1152
1187
1153
1154

155
252
185
228
156
157
158
159

Rayon H

**Rolland.**— Rome (églises, monuments, institutions)..... B 362
**Roy (J.-J.-E.)**— Voyage dans l'Inde anglaise ..... 1160
— Un Français en Chine (1850-1856) ..... 1161

**Saglier.**— Voyage d'un enfant à Paris..... 1162
**Sainmont (P.)**— Algérie.—Tonkin.—Cambodge ..... 1213
**Salinis (de).**— La Naiade (voyage au Dahomey)!..... 1178
**Sérao (M.)**— Au Pays de Jésus..... 1163
**Simonin (L.)**— A travers les États-Unis. (Utah, Nevada, Californie ) ..... 1164
— Le Grand Ouest des États-Unis ..... 1209
**Smiles (S.)**— Voyage d'un jeune garçon autour du monde ..... 1165
**Suau.**— L'Espagne, (terre d'épopée.) ..... 1166

**Talbert (E.)**— Les Alpes ..... 1167
**Toepfer.**— Voyages en zigzag.—Le col d'Anterre ..... 1168
— — — Les vacances d'un pensionnat(Mont Blanc).... 1169

**Vaillat (L.)**— La Savoie (paysages, villes, souvenirs) ..... 1170
**Van Caloen (G.)**— Au delà des monts (voyage en Espagne) ..... 1179
**Verne (Jules).**— Grands voyages et grands voyageurs. (Voir Romans.)
**Veuillot (Louis).**— Pèlerinages en Suisse..... 1171
— Rome et Lorette (illustré) ..... B. 250
**Vigneron.**— A travers l'Espagne et le Portugal.....H. 1172
— Au delà du Rhin (Prusse rhénane.—Bade.—Bavière)..... 1173
— Entre les Alpes et les Carpathes (Autriche, Croatie, Hongrie) ..... 1174
— Sem, Cham et Japhet. Voyage dans trois parties du monde 1175

**Walsh (de).**— Souvenirs de voyages en France ..... 1176
— Souvenirs et impressions de voyages, 2 ex.... .....1194-1195

## IV.—LITTÉRATURE

### 1ère SECTION

*Principes de la littérature, Son histoire, Études et critiques littéraires.*

---

Rayon L

**Anonyme.**— Histoire de la littérature française ..... 1
**Albalat.**— La Formation du style..... 2
**André (Fred).**— Les Poètes illustres du XIXe siècle: Lamartine, V. Hugo..... B. 262
**Arnould (L.)**— Quelques Poètes..... 3

**Bethléem (L.)**— Romans à lire et à proscrire..... 4
— Romans-Revue, 6 vol..... 5-10
**Biré (Ed.)**— Causeries littéraires ..... 11
— Histoire et littérature ..... 12
— Nouvelles causeries littéraires ..... 13
— Victor de Laprade ..... 14
**Blanlœil.**— Les Grands Poètes anglais..... 15

| | Rayon L |
|---|---|
| **Bournand.**— L'Éloquence et la littérature chrétiennes | 16 |
| **Broeckaert.**— Modèles français, 2 vol | 17-18 |
| **Brunetière.**— Manuel de l'histoire de la littérature française | 19 |
| **Buet (Ch.)** — Médaillons et Camées (portraits d'auteurs) | 20 |
| **Charaux (A.)**— La Critique idéale et catholique: Corneille | 21 |
| — — — — Molière | 22 |
| — — — — Racine | 23 |
| **Cornut (Et.)**— Les Malfaiteurs littéraires | 24 |
| **Delaporte (V.)**— Études et causeries littéraires, 4 séries: | |
| — 1ère. V. Hugo.—Leconte de Lisle.—A. Daudet | 25 |
| — 2ème. Louis Veuillot.—Gust. Nadaud, 2 ex | 26-27 |
| — 3ème. Racine.—Fr. Coppée.—Brizeux | 28 |
| — 4ème. — — — | 29 |
| **Delfour.**— Catholicisme et romantisme | 30 |
| **Dumesnil (G.)**— L'Âme et l'évolution de la littérature, 2 vol | 31-32 |
| **Gautier (L.)**— Portraits du XIXe siècle. (Adversaires et amis.) 16 et 23 | 33 |
| — La Littérature catholique et nationale | 34 |
| **Gourmont (R. de).**— Esthétique de la langue française | 35 |
| **Hardy (A.)**— Les Origines de notre langue | 83 |
| **Jeanroy (Félix).**— Écrivains célèbres de l'Europe contemporaine, 2 vol | 36-37 |
| **Jenna (Marie).**— Mes amis et mes livres (portraits, jugements) | 38 |
| **Lallemand.**— A travers la littérature, 4 vol | 39-42 |
| **Large.**— Traité de style épistolaire | 45 |
| **Leceigne.**— Du dilettantisme à l'action. (Études contemporaines), 3 vol | 86-88 |
| **Lefaivre (A.)**— Essai sur la littérature allemande | 44 |
| **Lefranc.**— Traité de littérature. (Style et composition.) | 45 |
| **Legouvé.**— Art de la lecture | 46 |
| **Le Rocher.**— Profils d'écrivains anglais | 47 |
| **Longhaye.**— Histoire de la littérature française au XVIIe siècle en 4 vol: | |
| — I. L'Académie.—Balzac.—Malherbe.—Hôtel de Rambouillet | 48 |
| — II. Corneille.—Pascal.—Molière.—Bossuet | 49 |
| — III. Boileau.—Racine.—Bourdaloue.—La Bruyère.—Fénélon | 50 |
| — IV. Mmes de Sévigné, de Maintenon.—Saint-Simon | 51 |
| — XIXe Siècle littéraire.—Esquisses littéraires, 5 vol: | |
| — I. Châteaubriand.—Lamartine | 52 |
| — II. Victor Hugo.—Musset.—Dumas.—Sand.—Honoré de Balzac | 54 |
| — III. Positivisme.—Sainte-Beuve.—Renan.—Taine | 54 |
| — IV. Montalembert.—Veuillot.—Lacordaire | 55 |
| — V. Mgr Dupanloup.—Mgr Pie.—Mgr Freppel.—Gratry.—Ozanam. | 56 |
| — Théorie des Belles-Lettres | 57 |
| **Lyris (J. de).**— Le Goût en littérature | 58 |
| **Mécréant (un).**— Les Dévotions du siècle. (Les idoles en littérature.) | 59 |
| **Montrond (M. de).**— Jean Reboul | 60 |
| **Ozanam.**— Les Poètes franciscains en Italie | 70 |
| **Pinard.**— Gilbert ou le poète malheureux | 85 |
| **Piron (A.)**— Littérature.—Style.—Rhétorique.—Poétique, 3 vol | 61-63 |

Rayon L
16
17–18
19
20
21
22
23
24
25
26–27
28
29
30
31–32
33
34
35
83
36–37
38
39–42
86–88
44
45
46
47
48
49
50
51
52
54
54
55
56
57
58
59
60
70
85
61–63

Rayon L

**Planet.**— Dante..... 82
**Plessis (du).**— Les Femmes d'esprit en France..... 64
**Procès (A.)**— Modèles français. (Extraits avec notices) 2 vol..... 65-69

**Ragey,**— Tennyson..... 71
**Ricard.**— L'École montaisienne.—Lacordaire..... 72
**Roupain.**— Pour lire les beaux livres..... 73

**Sangnier (M.)**— Aux sources de l'éloquence. (Orateurs anciens et modernes).. 74
**Staffe.**— La Correspondance..... 75
**Strannik (Yvan.)**— La Pensée russe contemporaine..... 76

**Tissot, (Ern.).**— Le Drame norvégien..... 77

**Vaudon.**— Études littéraires sur le XIXe siècle..... 78
**Vernioles.**— La Lecture et le choix des livres..... 79
**Veuillot (Louis).**— Études sur Victor Hugo..... 80
— Molière et Bourdaloue..... 81
— Les Libres Penseurs..... 84

## IV.—LITTÉRATURE

2ème SECTION

*Œuvres de littérature classiques et autres.*

---

Rayon L

**Anonyme.**— Cahiers d'une reine d'aujourd'hui..... 150
— Mélanges poétiques et littéraires..... 244
— La Route interrompue..... 151
— Une Invasion de macrobes..... 152
**Albalat.**— Pages choisies de Louis Veuillot..... 153

**Bazin (René.)**— Pages choisies..... 154
**Boileau.**— Un Choix de ses œuvres..... 155
**Bossuet.**— Oraisons funèbres..... 156
**Bourget.**— Pages choisies..... 157
**Buffon.**— Pages choisies..... 158

**Châteaubriand.**— Génie du christianisme, 2 vol., 2 ex.....159, 241-243
— Pages choisies..... 160
**Claretie (J.)**— Pages choisies..... 161
**Cochin.**— Conférences et lectures..... 162
**Coppée.**— A voix haute. (Discours.—Allocutions.).....163, 247
— La Bonne Souffrance.....164, 248
**Corneille.**— Polyeucte (drame chrétien)..... 165

**Daix.**— Un Souvenir de famille.—Devoirs faits au séminaire..... 166
**Daudet (A.)**— Pages choisies..... 167
**Déroulède (P.)**— Pages françaises..... B. 245
**Dickens.**— Pages choisies..... 168

Rayon L

**Eude (E.)**— Le Siège de Tibériade (drame) ..... 169

**Fénelon.**— Aventures de Télémaque..... 170
**Florian.**— Fables choisies ..... 171

**Gautier (L.)**— Scènes et nouvelles catholiques ..... 172
**Godefroy.**— Corneille (Édition annotée), 2 vol.....173-174
**Goyau (L.-F.-F.)**— Vers la joie (âmes paiennes, âmes chrétiennes) ..... 175
**Gratry.**— Pages choisies..... 176
**Guizot.**— Pages choisies..... 177

**Hamon (Ed.)**— Exil et patrie (drame) ..... 178
**Hugo (Victor).**— Morceaux choisis. Prose ..... 179
— — — Théâtre ..... 180

**La Bruyère.**— Les Caractères, 2 vol .....181-182
**Lafontaine.**— Les Fables ..... 183
**Lamartine.**— Harmonies poétiques et religieuses ..... 184
— Extraits..... 185
— Le Livre pour tous ..... 186
**Laurent (A.)**— Vie et morceaux choisis de Massillon..... 187
**Leroy (H.-J.)**— Le Calvaire (scènes d'aujourd'hui) ..... 188
— La Vie (scène et saynètes) ..... 189
**Lesage.**— Histoire de Gil Blas de Santillane (revue et corrigée) ..... 190
— Pages choisies ..... 191
**Lamy (E.)**— Au service des idées et des lettres ..... 253

**Maistre (J. de)**— Pages choisies..... 192
**Mérimée.**— Pages choisies ..... 193
— Nouvelles et portraits ..... 194
**Molière.**— L'Avare.—Bourgeois Gentilhomme.—Malade imaginaire, 2 vol ...195-196
— Don Juan.—de Pourceaugnac.—Fourberies de Scapin..... 197
**Morel.**— La Mythologie épurée ..... 198

**Oselma.**— Le Passeur de Marmoutier..... 246
**Ozanam (Fr.)**— Mélanges, 2 vol .....199-200
— Œuvres choisies ..... 201

**Racine.**— Œuvres (choix et explications), 2 vol .....202-203
**Ricquier.**— Récitations et lectures expliquées ..... 204
**Rostand.**— L'Aiglon ..... 205
— Cyrano de Bergerac ..... 206
**Roy (J.-J.-E.)**— Drames moraux pour jeunes gens..... 207
**Rozan (Ch.)**— A travers les mots ..... 208

**Schiller.**— Pages choisies..... 209
**Ségur (de).**— Sainte Cécile..... 210
**Sengler.**— Corneille, 2 vol ..... 249-250
— Racine, 2 vol ..... 251-252
— Molière, 2 vol..... 254-255
**Sévigné (de).**— Pages choisies ..... 211
**Shakespeare.**— Pages choisies ..... 212
**Staël (de).**— Pages choisies ..... 213

Rayon I
.. 169
.. 170
.. 171
.. 172
.173–174
. 175
. 176
. 177
. 178
. 179
. 180
.181–182
. 183
. 184
. 185
. 186
. 187
. 188
. 189
. 190
. 191
. 253
. 192
. 193
. 194
.195–196
. 197
198
246
199–200
201
202–203
204
205
206
207
208
209
210
249–250
251–252
254–255
211
212
213

Rayon L

**Theuriet.**— Pages choisies ..... 214
**Thiers.**— Pages choisies..... 215
**Tolstoï.**— Pages choisies ..... 216

**Vaudon.**— Par monts et par vaux. (Promenades littéraires.)..... 217
**Veuillot (Louis).**— Le Parfum de Rome, 2 vol.....218-219
**Veuillot, (Fr.)**— Humbles victimes. (Contes pour les jours de fête.)..... 220

## IV. — LITTÉRATURE

3ème SECTION

*Poésies diverses.*

Rayon L

**Atxem (H.)**— Peu ou rien (contes en vers) ..... 270

**Botrel (Th.)**— Les Alouettes. (poésies.) (1903-1912) ..... 271
— Contes du lit-clos..... 272
**Brou.**— Art et Foi..... 273

**Cahour.**— Poésies françaises (recueil)..... 306
**Coppée (Fr.)**— Dans la prière et dans la lutte .....274, 308
— Les Paroles sincères (poésies) .....275, 309
— Des Vers français..... 276

**Delaporte (V.)**— Récits et légendes. 1ère série... ..... 277
— — — 2ème série ..... 278
— A travers les âges (récits et légendes), 3ème série ..... 279
**Déroulède (Paul).**— Chants du soldat ..... 280
— Chants du paysan..... 281
— Marches et sonneries..... 282
— Refrains militaires ..... 283

**Fleuriot-Kérinou.**— Fleurs et rochers ..... 284

**Goyau (Lucie-F.-F.)**— La Vie nuancée..... 285

**Hovine.**— Pie IX (ses gloires, ses épreuves) ..... 286
**Hugo (Victor).**— Les Enfants..... 287
— Feuilles d'automne.—Chants du crépuscule..... 288
— Morceaux choisis, (poésie)..... 289

**Jenna (Marie).**— Enfants et Mères..... 290
— Elévations poétiques et religieuses ..... 307
**Lafond (E.)**— Notre-Dame des poètes (poésies pour N.-D.) ..... 291
**Lafontaine.**— Fables choisies ..... 292
**Laprade (V.)**— Le Livre d'un père ..... 293

**Marc (A.)**— Les Récréations poétiques..... 294

**Narbonne (Lara de).**— Esquisses poétiques ..... 305

| | | Rayon L |
|---|---|---|
| **Rabion.**— | Fleurs de la poésie française | 295 |
| **Ségur (Mquis de).**— | Poésies choisies | 296 |
| **Tastu (A.)**— | L'Album poétique des jeunes personnes | 297 |
| **Texier (A.)**— | Au gré du flot | 298 |
| **Vaudon.**— | Pluie et soleil | 299 |
| **Vermenouze (Arsène).**— | Mon Auvergne (poésies sur le pays) | 300 |
| — | Dernières veillées | 301 |
| **Veuillot (Louis).**— | Les Couleuvres | 302 |
| — | Les Filles de Babylone | 304 |
| — | Poésies diverses | 304 |


## IV.—LITTÉRATURE

4ème SECTION

*Mélanges, Histoires récréatives, Recueils de récits brefs et variés.*


| | | Rayon L |
|---|---|---|
| **Anonyme.**— | Les Enfants de tous les pays | 350 |
| — | Les Charmes du soir | 351 |
| — | Heures de repos | 352 |
| — | Lectures de la semaine (supplément du Pèlerin) | 439 |
| — | Le Livre de lecture courante 1ère Partie | 441 |
| — | — — — 2ème Partie | 442 |
| — | — — — 3ème Partie | 443 |
| — | Passe-temps des salons | 353 |
| — | Veillées amusantes | 354 |
| — | La Chaîne d'or. (14 récits.) | 444 |
| — | L'Ami des enfants. (21 traits.) | 445–446 |
| — | Dieu et Patrie (récits divers) | 447 |
| — | Histoires de Tante Berthe (illustré) | 448 |
| — | Récits et nouvelles (illustrations) | 449 |
| — | Récits divers | 450 |
| — | Le Musée des familles, 18 vol | B. 1–18 |
| — | Le Mois littéraire. (2 collections.) | 26–75 |
| — | Le Noël | 80–111 |
| — | Le Noël | 207–208 |
| — | Le Pèlerin, 11 vol | 356–366 |
| — | Revue eucharistique, 2 vol | 367–368 |
| **Alexandra**— | Les Roses de Noël | 355 |
| **Aysac (d').**— | Au temps passé | 356 |
| **Balleydier (A.)**— | Veillées de famille | 357 |
| — | Veillées maritimes | 358 |
| — | Veillées militaires | 359 |
| — | Veillées du presbytère | 360 |
| — | Veillées de vacances | [illegible] |

Rayon L
295
296
297
298
299
300
301
302
304
304

ayon L
350
351
352
439
441
442
443
353
354
444
5–446
447
448
449
450
1–18
26–75
0–111
7–208
6–366
7–368
355
356
357
358
359
360
361

Rayon L

**Bazin (René).**— A l'Aventure ..... 362
— Le Guide de l'Empereur ..... 363
— Récits de la plaine et de la montagne ..... 364
**Blanloeil.**— Récits bretons ..... 365
**Bourdon.**— Tableaux d'intérieur ..... 366
— Veillées du patronage ..... 367
**Buet (C.)**— Contes à l'eau de rose ..... 368
— Histoires à dormir debout ..... 369
— Histoires cosmopolites ..... 370
— Savoyards ..... 371

**Charpentier.**— Soirées vendéennes ..... 372
**Collin de Plancy.**— Légendes sur les gens en relation avec le diable ..... 373
**Coloma.**— Récits espagnols ..... B 360
**Coppée.**— Contes pour les jours de fêtes ..... 374–451

**Deslys (Ch.)**— Recits de la grève ..... 375
**Donel (A.)**— Ma sœur Anne ..... 376

**Estelle (J. d').**— Nos loisirs selon Tantine ..... 377

**Féval (P.)**— Corbeille d'histoires ..... 378
— Veillées de la famille ..... 379
**Fleuriot-Kérinou.**— De fil en aiguille ..... 380
**Fournel (V.)**— Les Cris de Paris. (Types d'autrefois.) ..... 381

**Gaëll.**— Mes campagnes à velo ..... 382
**Gouraud (J.)**— Causeries et mélanges ..... 383
**Grange (J.)**— Le Dessus du panier ..... 384
— Sous les chataigniers ..... 385

**Hello (Er.)**— Contes extraordinaires ..... 386
**Héricault (Ch. d').**— Ma doulce France ..... 387
**Hoirs (Max. du)** — Fleurs des Landes ..... 388

**Irving (W.)**— L'Alhambra de Grenade (légendes) ..... 389
**Isné (Yves d').**— En passant ..... 390
— Les Soirées de l'abbé Jean ..... 437

**Lamothe (A. de).**— Légendes de tous pays ..... 391
— Les Métiers infâmes ..... 392
— Soirées de Constantinople ..... 393
**Lander (J.)**— Nouvelles et récits villageois ..... 394
**Lavergne.**— L'Arc-en-ciel (légendes) ..... 395
— Chroniques normandes (pays, population) ..... 396
— Chroniques parisiennes ..... 397
— Les Étincelles ..... 398
— Les Jours de cristal ..... 399
— Légendes de Montbriand ..... 400
— Légendes de Trianon ..... 401
— Les Neiges d'antan. 1ère série ..... 402
— — — 2ème série ..... 403

Rayon L

**Lavignac (A.)**— Les Gaietés du conservatoire ..... 404
**Lefranc.**— Légendes chrétiennes de tous les pays ..... 405
**Le Fur.**— Les Âmes errantes (légendes bretonnes) ..... 440
**Leguen (J.)**— Un Petit tour du monde ..... 406
**Lemonier.**— Ceux de la mer ..... 407
**Lepas (A.)**— A la porte du paradis ..... 408
**L'Ermite (P.)**— Lisez-moi ça! ..... 409
— Et ça! ..... 410
— Et de quatre! ..... 411
— Le Soc! ..... 412
**Loth (Arthur).**— Autour du bon curé (histoires contées) ..... 413

**Marmier (X.)**— L'Arbre de Noël ..... 414
— Récits américain ..... 415

**Nemours (Godré).**— Pour ma paroisse ..... 416
**Nettement (A.)**— Histoires et légendes irlandaises ..... 417
**Nodier.**— Contez-nous une histoire ..... 418

**Olga.**— En tous pays ..... 419

**Parisien (le).**— Gens qui rient et gens qui pleurent ..... 420
**Poli (Oscar de).**— Histoires du bon vieux temps ..... 421

**Richebourg.**— Soirées amusantes, 12 vol ..... 437–448

**Ségur (Marquis de).**— Le Dimanche des soldats ..... 423
**Stolz (de).**— La Gerbe d'Ita ..... 424
— Mes tiroirs ..... 425
**Sylvain.**— Les Jeudis du pensionnat ..... 426

**Tourelles (des).**— Au gré du vent ..... 427
— En Hiver ..... 428
— Envolez-vous ..... 429
— Sous l'orage ..... 430
— Sur le vif ..... 431
— Tous d'après nature ..... 432

**Vallery-Radot.**— Journal d'un volontaire d'un an ..... 433
**Veuillot (Louis).**— Ça et là, 2 vol., 2 ex ..... 449–452
— Histoires et fantaisies ..... 435
**Vial (E.)**— Les Soirées de la famille ..... 436

Rayon L
. 404
. 405
. 440
. 406
. 407
. 408
. 409
. 410
. 411
. 412
. 413
. 414
. 415
416
417
. 418
419
420
421
437–448
423
424
425
426
427
428
429
430
431
432
433
49–452
435
436

# ROMANS, NOUVELLES, RÉCITS

| | | Rayon F |
|---|---|---|
| Anonyme.— | Le Chemin des larmes (amour déçu) | 3 |
| — | Clémentine, ou l'ange de la réconciliation | 4 |
| — | L'Expiation d'un père | 5 |
| — | Les Infortunes de Camille (mystères du souterrain) | 7 |
| — | Laure et Anna (puissance de la foi sur le caractère) | 8 |
| — | Maison à louer | 9 |
| — | Maria (confiance en Dieu, porte bonheur) | 10 |
| — | May Templeton (foi et charité) | 11 |
| — | Nouvelles diverses | 12 |
| — | Philippe Howard (martyr de la vérité) | 14 |
| — | Souvenirs d'un sous-officier. (La fille à Mme Lardin) | 15 |
| — | Les Amies de pension (souvenirs) | 3e[1] |
| — | Amour et argent | 4e |
| — | Deux amours (le bracelet de corail) | 5e |
| — | Le Cadet de la Verendrye (et autres récits) | 6e |
| — | Confiance dans la Miséricorde | 7e |
| — | Le Coureur de dot (roman d'une fille pauvre) | 8e |
| — | Un Drame à Trouville et la belle hôtesse | 10e |
| — | Erreur fatale | 11e |
| — | La Famille irlandaise | 12e |
| — | La Gouvernante | 13e |
| — | Incendiaire (aventures parisiennes) | 15e |
| — | Jean de Kerdren et Mlle Marsan | 16e |
| — | Les Jeanne | 17e |
| — | Les Jeunes converties | 18e |
| — | Julia et Léontine | 19e |
| — | Légendes bourguignonnes | 20e |
| — | Un Mariage pour l'autre monde | 24e |
| — | Mariage.—Françoise. (Romans de l'Étendard.) | 25e |
| — | Le Parfum des vacances (divers récits) | 26e |
| — | Piété filiale et fraternelle | 27e635e |
| — | Le Robinson des Antilles (aventures d'Owen Evans) | 30e |
| — | Les Roses évangéliques (Jésus, ami des malheureux) | 31e |
| — | Le Secret des orphelins (la maison close) | 32e |
| — | Les Secrets de la maison Blanche | 98e650e651e |
| — | Suivez-moi! (conseils et traits sur la voie à suivre) | 47e |
| | Tebsima ou l'exilé du désert | 620e |
| | La Tigresse des palmiers. (Le charlatan.) | 621e |
| — | La Veuve ambitieuse, et le roi de Paris | 622e |
| — | Vieuxbourg | 631e |
| Achard.— | L'Eau qui dort | 50 |
| — | Les Filles de Jephté (Salomé, Marthe et Marie) | 51 |
| — | L'Ombre de Ludovic | 52 |
| — | La Sabotière | 53 |
| — | Les Souvenirs de la forêt Noire | 54 |
| — | La Trésorière | 55 |

1. L'étoile ou astérisque (*) indique les Nos grand format.

Rayon F

**Affre.**— Sous les palmes de Bénares ..... 57
**Ages (Lucie des).**— Le Bonheur de Marthe ..... 60
— Edith de Montbars ..... 61
— La Famille de Kerdral ..... 62
— Le Général Dur-à-cuire ..... 63
— Grimonnette ..... 64
— L'Influence de Marthe ..... 65
— La Maison du chat qui pêche ..... 66
— La Terrasse aux roses ..... 67
— La Tour du cardinal ..... 68
— La Villa aux cerises ..... 69
**Ageorge (J.)**— Les Contes de mon oncle Paterne ..... B. 270
**Aigueperce (Mathilde).**— A dix-huit ans ..... 70-71
— Le Choix de Maura ..... 72-73
— Les Combats de la vie ..... 74-75
— Les Étapes de Simone ..... 76-77-78-506-511
— La Fresnaie ..... 79-80-81-521-522
— La Grande Sœur ..... 82-83-84-519
— Les Joies du célibat ..... 85-494-523
— Kerdelec doit! Kerdelec veut! ..... 86-87
— Lequel ? ..... 88-89-90-512
— Une Main d'enfant ..... 91-92-93-514-515
— Le Mal du pays ..... 94-95-96-518
— Marguerite ..... 97
— La Marquise Sabine ..... 98-99-100-101-520
— Mona! ..... 102-103-516-517-688
— O Jeunesse! ..... 104-105-106
— Une Revanche ..... 107
— La Route a des épines ..... 108-109-110-111-513
— Son cœur et sa tête ..... 112-113-114-495
— Suzel et sa marraine ..... 115-510
— Suzel mariée ..... 509
**Aimard (Gustave).**— Les Bandits de l'Arizona ..... 116
— La Forêt vierge ..... 117
— Les Nuits mexicaines ..... 118a
— La Revanche ..... 118b
— Le Souriquet, 2 vol ..... 119-120
**Alanic (Mathilde).**— A chacun sa chimère ..... 125
— Le Devoir d'un fils ..... 126
— Les Espérances ..... 127
— La Fille de la Sirène ..... 128
— La Gloire de Fonte-Claire ..... 129
— Le Miracle des perles ..... 615
**Aluix (Antoine).**— Le Chemin montant ..... 628
— Les Comanches de la Loire ..... 130
— Le Journal d'un pensionnaire ..... 44*
— Jalouse ou la conversion de Loulou ..... 97*
**Ambach von (de).**— Les Bourgeois de Bamberg ..... 502
**Ambier (Georges).**— Les Récits de la chambrée ..... 132
**André (Charles).**— Écrins de paraboles (tirées de l'allemand) ..... 46*
**Andryane, (A.).**— Les Mémoires d'un prisonnier d'État ..... 134

Rayon F
.. 57
.. 60
.. 61
.. 62
.. 63
.. 64
.. 65
.. 66
. 67
. 68
. 69
. B. 270
. 70–71
. 72–73
. 74–75
–506–511
–521–522
3–84–519
–494–523
. 86–87
0–90–512
–514–515
5–96–518
. 97
–101–520
–517–688
–105–106
. 107
–111–513
–114–495
115–510
. 509
. 116
. 117
118a
118b
119–120
125
126
127
128
129
615
628
130
44*
97*
502
132
46*
134

Rayon F

**Anglade.**— Napoléon et Diocléa ..... 135
**Anjou (Germaine d').**— La Petite Nièce d'O'Connell ..... 136
**Anrosey (Paul d').**— Les Montrépan ..... 137
**Antimore (Théophile d').**— Petits portraits de grandes dames ..... 138
**Antoine le Père.**— Le Chalet des miroirs ..... 139
**Arlay (Pierre d').**— La Revanche de Pierre Loisel ..... 33*
**Ardel (Henri).**— Un Cœur de sceptique ..... 141-142-143
— L'Heure décisive ..... 144
— Le Mal d'aimer ..... 145-146
— Mon cousin Guy ..... 147-148-618-690
— Renée Orlis ..... 149-150
— Un Rêve blanc ..... 151-152-617
— Le Rêve de Sugy ..... 153
— Seule! ..... 154-155-689
— Tout arrive ..... 156-157-158-616
**Armand (Blanc May).**— La Conquête ..... 42*
**Armoises (Olivier des).**— Pauvres et riches ..... 34*
**Arthez (Daniel d').**— Arlette ..... 150
— Aux Jours d'épreuve ..... 160
— La Fin du rêve ..... 161-499
— Le Flot qui monte ..... 162-163
— Mademoiselle Highlife ..... 629
— Les Races qui ne meurent pas ..... 164-165
— Le Roi de blé ..... 166-167
**Arthois (Amaury d').**— Plaisantes Nouvelles.—Joyeuses histoires ..... 35*
**Arvor (Gabrielle d').**— Le Bracelet d'une gauloise ..... 36*
— Églantine ..... 170
— Lucie ..... 171
— Procrius (martyrs d'Azen) ..... 172
— Stop ..... 173
— Un Tournoi au XIXe siècle ..... 174
**Assenoy (M. d').**— Les Sabots de la reine Anne ..... 175
**Ast (d').**— Deux mois heureux ..... 37*
**Aubray (Gabriel).**— L'Allée des demoiselles ..... 177
— Lettres à ma cousine (1ère série) ..... 507
**Audeval.**— Histoire d'une bague d'argent ..... 178
**Aulnoy (d').**— Contes de fées ..... 179
**Auréviliy (Barbey d').**— Les Bas-Bleus ..... 180
— Les Prophètes du passé ..... 181
**Autun (d').**— La Sœur d'un bel esprit ..... 182
**Auvray (Michel).**— L'Ambitieuse ..... 183
— Au Bord du lac ..... 184
— Chambre verte ..... 185
— Le Rocher de Sisyphe ..... 186
— Le Secret de la chambre verte ..... 187
— La Sœur Mirane ..... 188
**Aveline (Guy d').**— La Feuille de trèfle ..... 189
— La Fille du colon ..... 41*
— Impératrice et Vestale ..... 190
— La Mine d'argent ..... 38*
— Le Trésor de l'île des flibustiers ..... 40*

Rayon F

**Aveline (Guy d').**—Vers la lumière ..... 191
— Le Village des alchimistes ..... 39*
**Avignon (A. de Norew).**— Les Quatre Missions ..... 508
**Avone (Charles d').**— Une Gerbe de légendes et contes de Noël ..... 192
**Aylieson, (A.).**— Âme Russe ..... 193
— Âme vaillante ..... 194
— Carême de Sylvie la duchesse ..... 195
— La Fille du Cacique ..... 196–197
— Gina, une orpheline ..... 198–498
**Azambuja (Gabriel d').**— Un Chassé-croisé ..... 199
— Entre cousins ..... 200
— Trois Dots ..... 201

**Baleck Lagarde.**— L'Ermite de Beausoleil ..... B. 502
**Ballerini.**— Le Chasseur des Alpes ..... 202
— La Pauvresse de Casamari ..... 203
**Balleydier (Alphonse).**— Les Veillées du peuple ..... 205
**Banim (John).**.— L'Homme à la faucille ..... 209
**Barbier (C.).**— L'Ange à la maison ..... 210
**Barr (Maurice).**— Aventures merveilleuses de Bluette et Coquelicot ..... 48*72*
— Les Filles du lapidaire ..... 83*
**Barracand (Léon).**— Le Cheval blanc ..... 212
— Dormilhouse-la-jeune ..... 73*
**Barral Adrien de.**— Autour du clocher (costumes, fêtes) ..... 213
**Barrès (Maurice).**— Colette Baudoche (fille de Metz) ..... 214
**Bassilan (de).**— La Patrie en danger ..... 49*84*
**Basty.**— La Neuvaine de Simone ..... 215–216
**Bazan Pardo.**— La Tour de la reine More ..... 217
**Bazin (René).**— La Barrière ..... 220–221–222
— Le Blé qui lève ..... 223–224–50*
— Les Contes de Bonne Perrette ..... 225–226
— Croquis de France et d'Orient ..... 227–228
— Davidée Birot ..... 229–230
— De toute son âme ..... 231–232–233
— Donatienne ..... 234
— La Douce France ..... 235–236–237
— En Province ..... 238–239
— L'Isolée ..... 242–243–691
— Les Italiens d'aujourd'hui ..... 244–245
— Madame Corentine ..... 246–247
— Le Mariage de Mlle Gimel ..... 248
— Ma tante Giron ..... 249–250
— Les Mémoires d'une vieille fille ..... 251–252–253
— Les Noëllet ..... 254–255
— Les Oberlé (Alsace actuelle, Français et Allemands) ..... 256–257
— Questions littéraires et sociales ..... 258–259
— La Sarcelle Bleue ..... 262–263
— La Sicile ..... 264–265
— Stéphanette ..... 266–267–268–269
— Une Tache d'encre ..... 270–271–272–273
— La Terre d'Espagne ..... 274–275

Rayon F
191
39*
508
192
193
194
195
196–197
198–498
199
200
201

B. 502
202
203
205
209
210
48*72*
83*
212
73*
213
214
49*84*
15–216
217
21–222
24–50*
25–226
27–228
29–230
32–233
234
36–237
38–239
43–691
44–245
46–247
248
9–250
2–253
4–255
6–257
8–259
2–263
4–265
8–269
2–273
4–275

Rayon F

**Bazin (René).**— La Terre qui meurt ..... 276
— Pages choisies ..... 277
**Beaume (Georges).**— Le Bonheur de Simone ..... 278-279
**Beaumont (André de).**— Les vingt-huit jours d'une chanoinesse ..... 280-281
**Beaumont Maurice le.**— Au-dessus de l'abîme ..... 282-283
— Gringalette ..... 284
— Je marie mon oncle ..... 285-286
— Loin du sillon ..... 287
— La Pupille du doyen ..... 288-289
**Beauregard (de).**— Prédestinée ..... 290
**Bellaigue (Louise de).**— Brodequin de Talma ..... 51*85*
— Nos Américains ..... 291-192
**Belleforme (Ramière).**— Nos Soirées d'hiver ..... 86*
**Beller.**— Récits ..... 293
**Belz (Marguerite de).**— La Clef des champs (enfants parisiens en Province) .. 82*
**Benoit (Honoré).**— Le Jeune Louis ..... 87*
**Benoit (Valentine).**— Francisca ..... 284
**Benson (Robert-Hugh).**—La Lumière invisible ..... 295
— Le Maître de la terre ..... 296
— Par quelle autorité ? ..... 297
**Bentzon (Th.).**— Le Château de Bois-Vipère ..... 298
— Émancipée ..... 299
— Femmes d'Amérique ..... 300
— La Grande Saulière ..... 301
— Les Questions américaines ..... 302
— Les Récits américains ..... 303
— Un Remords ..... 304
— Tony ..... 305
**Bernier (Hector).**— Au large de l'écueil ..... 306-307
**Berthaut (Léon).**— Le Record du tour du monde ..... 492
**Berthet (Élie).**—André le Mineur ..... 53-88*
— La Bastide rouge ..... 308
— Les Chauffeurs ..... 71*89*
— Henri Achard ..... 54*90*
— Le bon vieux temps ..... 309
— L'Œil de diamant ..... 692-310
— Le Pacte de famine ..... 311
**Berthier (Stanislas).**— Fébronia ..... 55*
**Bertin (Marthe).**— Denise Laugier ..... 58*91*
— Friquet ..... 312-313
— L'Institutrice ..... 92*
— Man Ghite ..... 314
— Les Petits Laroche ..... 56*-57*93*
**Bertsch (Hugo).**— Frère et Sœur ..... 316
**Bessy (Léon).**— Les Ruines de mon couvent ..... 627
— Mon cloître ..... 628
**Beugny d'Hagerue (G. de).**— Le Roman d'un Jésuite ..... 500-501-504
— Le Fils du docteur ..... 505
**Beugnon (Henri de).**— Anthony (le crucifix d'argent) ..... 317
— Clémence Drécourt ..... 94*
— Manuel Granval ..... 52*95*

Rayon F

**Biervliet (Van).**— Raynaldo et Sélima (fils et fille des Croisés) ..... 74*
**Bion (Pierre).**— Le Doigt du commissaire ..... 318
— La Fille de la pétroleuse ..... 319
**Bister (Henry).**— Les Mariages de Toinon ..... 320-321
— Feux follets ..... 620
**Blanc.**— Enfants héroïques ..... 70*
**Blandy.**— Au tournant du chemin ..... 322
— La Benjamine ..... 323
— Le Bouquet d'algues ..... 324
— Castelvert ..... 325
— La Dernière Chanson ..... 326
**Boden (Dorothée de).**— Délaissée ..... 327
— Elizabeth ..... 328
**Bois-Gobey (du).**— Le Tambour de Montmirail, 2 vol. ..... 329-330-331-332
**Bombonnel.**— Bombonnel (le tueur de panthères) ..... 333
**Bonnamour (George).**— L'Heure de Dieu ..... 334
**Bonnefont.**— Un Garçon plein d'idées ..... 59*96*
**Borchegrave (de).**— Nouvelles historiques de l'ancienne Flandre ..... 335
**Bordeaux (Henri).**— La Croisée des chemins ..... 336
— Le Lac noir ..... 337
— La Peur de vivre ..... 693, 338-339-340
— La Petite Demoiselle ..... 341-342
— Les Roquevillard ..... 343
**Bernier (de).**— La Lizardière ..... 344
**Bouard (de).**— Le Bonheur de Florence Dally ..... 345,619
— L'Œuvre d'Edith ..... 346-347
— La Reine de Chanteneuil ..... 348
**Bouhours (Fl.)**— Le Franc-Maçon de la Vierge ..... 349-350-351
**Bouilly (J.-N.)**— Conseils à ma fille ..... 60*
**Bouniol (Bathilde).**— Les Deux héritages ..... 352
— La Famille du vieux célibataire ..... 353
**Bourdon (Mathilde).**— Abnégation ..... 354
— Agathe ..... 355
— Anne Marie ..... 356
— Antoinette Lemire (ouvrière de Paris) ..... 357
— Les Belles Années ..... 358
— Catherine Hervey ..... 359
— La Charité ..... 360
— Chrétiennes de nos jours ..... 361
— Le Divorce ..... 362
— Le Droit chemin ..... 363
— Euphrasie ..... 394
— Fabienne et son Père ..... 365
— La Famille Reydel ..... 366-367
— La Ferme aux Ifs ..... 368
— L'Héritage de Françoise ..... 369
— L'Histoire d'une fermière ..... 370
— Jacqueline ..... 371
— Le Lait de chèvre ..... 372
— Léontine ..... 373-374
— Mademoiselle de Neuville ..... 375

Rayon F
74*
318
319
320–321
620
70*
322
323
324
325
326
327
328
331–332
333
334
59*96*
335
336
337
339–340
341–342
343
344
345,619
346–347
348
350–351
60*
352
353
354
355
356
357
358
359
360
361
362
363
394
365
366–367
368
369
370
371
372
373–374
375

Rayon F

**Bourdon (Mathilde).**—Marc de Lheiningen ..... 379
— Marcia ..... 377–378
— Marthe Blondel ..... 379
— Le Matin et le soir ..... 380
— Nouvelles historiques ..... 381
— Une Parente pauvre ..... 382
— Les Premiers et les derniers ..... 383
— Pulchérie ..... 384
— Quatre Nouvelles ..... 385
— Quelques Heures de solitude ..... 386
— La Rivalité ..... 387
— Ruth et Suzanne ..... 388
— Souvenirs d'une famille du peuple ..... 389–390
— Les Souvenirs d'une institutrice ..... 391
— Les Types féminins ..... 393
— La Vie réelle ..... 394–493
**Bourget (Paul).**— Un Divorce ..... 395
— Un Saint ..... 396
**Bousenard.**— Les Chasseurs canadiens ..... 397
**Boyeldieu d'Auvigny (Louise).**— Berthe ou les suites d'une indiscrétion ..... 61*
— Le Bonheur dans le devoir ..... 62*
**Brasseur (M).**— Fortune et adversité ..... 69*97*
**Bray (de).**— Sans défense ..... 507–98
**Bréhat (Alphonse de).**— Bras d'acier ..... 399
— La Cabane du sabotier ..... 400
— Les Chasseurs d'hommes ..... 401
— Les Chasseurs de tigres ..... 402
— Les Chauffeurs indiens ..... 403
— Deux amis ..... 404
— Un Drame à Calcutta ..... 405
— Un Drame à Trouville ..... 406
— L'hôtel du Dragon ..... 407
— Les Orphelins de Tréquérec ..... 408
— Scènes de la vie contemporaine ..... 409
**Brémer (Frédérique).**— Guerre et paix (scènes en Norvège) ..... 506
**Brès (H.-S.).**— Albums: Mon histoire sainte (illustré) ..... 75*
— Mon premier tour du monde ..... 76*77*
— Mon histoire de France ..... 78
— Mon histoire naturelle ..... 79
— J'apprends l'orthographe ..... 80
— Mes premiers coloriages ..... 81
**Bresciani.**— Dom Giovanni ..... 410
— Edmond ..... 411
— Le Juif de Véronne ..... 412–413
— Lionello (suite du précedent) ..... 414–415–416
— La Maison de glace ..... 417
— Ubaldo et Irène ..... 418–419
— Victorin ..... 420
**Bret (Jacques).**— Eljen ..... 421–422
— Messieurs de Cisay ..... 423

| | | Rayon F |
|---|---|---|
| **Brète (Jean de la).**— | Aimer quand même | 424–631 |
| — | Badinage | 425 |
| — | Le Comte de Palène | 426 |
| — | Un Conte bleu | 427 |
| — | L'Esprit souffle où il veut | 428 |
| — | L'Imagination fait le reste | 429 |
| — | L'Illusion masculine | 430 |
| — | L'Impossible | 431 |
| — | Un Mirage | 432 |
| — | Mon oncle et mon curé | 631F 510F 433–434 |
| — | Un Réveil | 435–436 |
| — | Rêver et vivre | 437 |
| — | Le Roman d'une croyante | 438 |
| — | La Solution | 439 |
| — | Un Vaincu | 440–441 |
| — | Vieilles Gens, vieux pays | 442 |
| **Brisay (Henry de).**— | Les Contes de l'épée | 443 |
| — | Le Secret de l'abbé Fauvel | 444 |
| **Brouard.**— | Victimes et Martyrs | 445 |
| — | Sous le pressoir | 446–447 |
| **Broyes (de Gaston).**— | Les Anges de la charité au XIXe siècle | 64* |
| — | Les Martyrs du devoir et de la charité | 65* |
| **Bruyère (Chéron de la).**— | Chassés du nid | 448 |
| — | Giboulée | 449 |
| — | Mademoiselle de Bréas | 450 |
| — | Un Jeune Brave | 66*99* |
| — | Le Merle blanc | 451 |
| — | Midi à quatorze heures | 452 |
| — | Le Mystère de Rochebrune | 453 |
| — | Princesse Rosalba | 100 |
| — | Le Secret des Tilleuls | 454 |
| — | Tige de lis | 455 |
| **Bruyère André.**— | Dans l'ornière | 456–626 |
| **Brunoy (de).**— | Entre-elles | 67* |
| **Buet (Charles).**— | Coups d'épée de M. de Puplinge | 697 |
| — | La Légende du mont Pilate | 68* |
| — | Le Roi Charlot, 2 vol | 462–463 |
| — | Scènes de la vie cléricale | 464 |
| — | Les Savoyardes | 465 |
| **Burnet (Philippe).**— | Mémoires d'un philosophe aux yeux verts | 69* |
| **Bulwer (Lytton).**— | Les Derniers Jours de Pompéi | 466 |
| **Bury (B. de).**— | L'Aumône fleurie | 467, 634–635 |
| — | Château de Bronne | 606 |
| — | Clarisse de la rue du Loup-va-t-en | 468, 636–637 |
| — | Conquête de Burgau-House | 469–614, 638–639 |
| — | Demoiselle au bois dormant | 470, 640–641 |
| — | Épreuves d'une jeune fille | 496, 642–643 |
| — | La Famille de Burgau | 471–611, 644–645 |
| — | La Femme du docteur Austin | 472–608, 646–647 |
| — | Les Filles du médecin | 473–613, 648–649 |
| — | Le Grillon du Manoir | 474, 650–651 |

Layon F
424–621
425
426
427
428
429
430
431
432
433–434
435–436
437
438
439
440–441
442
443
444
445
446–447
64°
65°
448
449
450
66°99°
451
452
453
100
454
455
626–626
67°
697
68°
462–463
464
465
69°
466
634–635
606
636–637
638–639
640–641
642–643
644–645
646–647
648–649
650–651

Rayon F

**Buxy (B. de).** — Honneur et Bonheur ..... 475, 652-653
— Une Jeune Belle-Mère..... 476, 654-655
— Mademoiselle ..... 478, 656-659
— La Marguerite des marguerites ..... 479, 660-662
— Le Lys en ôtage..... 477, 656-657
— Le Mari de la veuve ..... 480, 662-663
— Le Mariage de minuit..... 610, 664-665
— Monsieur le maître de Chatelmont.....481-600-601, 666-667
— Noces de neige..... 483, 670-671
— Nouvelles dames de la Haute Neigeraie.....484-607-609, 672-673
— Une Prison dorée.....485-612, 674-675
— Le Mystère de Froid-Pignon.....482-602, 668-669
— La Mystérieuse Aurore..... 604
— Second Mariage..... 486, 676-677
— Secret de Lusabran..... 487, 678-679
— Sœurs Haudriot .....488-603, 680-681
— Sœur petite..... 489, 682-683
— Une Veuve de quinze ans..... 490, 684-685
— La Villa du cœur-en-peine.....491-605, 686-687

**Campfranc (du).**— Un Amour de mère .....1248-1249-700-701-702
— Le Balcon de la Chesnaie .....703-704-705
— Bonne Affaire..... .....706-707-708-709
— Les Cantiques d'Yvan.....1250-1251-710-711-712-713
— Une Chaîne renouée .....1252-1253-714-715-716-717
— Colibri.....1254-1255-719-720-721
— La Comtesse Madeleine .....722-723-724-725-1208-1209
— La Conscience..... 995
— Une Cruelle Vengeance.....726-727-728-729-1210-1211
— La Dot de Germaine.....730-731-1185
— Edith.....732-733-1186-1212-1213
— Un Esclavage.....734-735-736-737-738-1214-1215
— Étrangère .....739-740-741-1188-1216-1217
— Exil! .....742-743-744-1218-1219
— La Fontaine de Jouvence .....745-746-747-748-749-1220-1221
— Héroïsme au pays des neiges .....750-751-752-753-754-1183
— L'Idole du baron Thausas.....755-756-757
— Lumière.....758-759-760-1222-1223
— Le Manuscrit d'Inès .....761-762
— Le Marquis de Villepreux .....763-764-765-1224-1225
— La Mission de Marguerite .....766-767-768-1184-1226-1227
— Obéissance .....769-770-771-772-773-1228-1229
— Pauvre Job.....774-775-776-1230-1231
— Une Perle fine .....777-778-779-780-1232-1233
— Rêve de femme .....781-782-783-784-1187
— Rêve et réveil .....785-786-787-788-1234-1235
— Rêve de sectaire.....789-790-791-792-1236-1237
— Le Roman d'une sainte .....793-794
— Les Semeurs.....795-796-797-798-799
— La Sœur Louise.....800-801-802-803-1238-1239
— Le Toit de chaume.....804-405-806-807-808-809-1240-1241

Rayon F

**Campfrane (du).**— Une Vaillante Épée....810-811-812-813-1242-1243
— Un Vieil homme de lettres....814-815-816-817-1244-1245
— Les Walbret....818-819-820
— Yves Trévirec....821-822-823-1246-1247
**Cantu (César).**— Margherita Pusterla.... 824
**Capendu (Ernest).**— Le Capitaine La Chesnaye, 5 vol....825-826-827-828-829
**Carcano (G).**— Le Chapelain de la Rovella.... 830
**Caro (E.).**— Amour de jeune fille.... 831
— Complice!.... 832
— L'Idole.... 833
— Une Idylle nuptiale.... 834
— Sabine.... 835
**Carpentier (Émilie).**— Deux Aventures de Manon.... 836
— La Tour du preux.... 837
**Casciani.**— Les Jeunes Chasseurs d'apaches parisiens.... 838
**Cassan (Félix).**— Bonnes lectures (souvenirs, récits authentiques).... 839
— Cahier rouge et cahier bleu.... 840
— Les Jeudis de Germaine et de Mariette.... 841
**Castel (Hélène du).**— Régine (la perle des grèves).... 842
**Castetis (de).**— Le Moulin du diable.... 843
**Cauvain (Henry).**— Le Grand Vaincu, 2 vol....844-845
— Maximilien Heller.... 846
— Le Roi de Gand.... 847
**Carrère.**— Terre tremblante (Calabre et Messine).... 848
**Carrey (Émile).**— Récits de Kabylie.... 849
**Cazin (Jeanne).**— Un Drame dans la montagne.... 850
— Les Orphelins bernois.... 851
— Les Saltimbanques.... 852
**Cécyl (Aimé).**— Cœurs doulx.... 853
**Célières (Paul).**— Le Roman d'une mère.... 854
**Chabannes (de, Baronne).**— Deux Intérieurs.... 855
**Chabrol, (Albéric).**— Le Flambeau.... 1167
— L'Orgueilleuse Beauté.... 1168
**Chambon.**— La Belle aux dollars.... 856
**Champd'avoine (Emm.)**— L'œuvre des aïeux.... 101
**Champol.**— L'Argent des autres....858-859
— Cadette de Gascogne....860-861
— Un Cas de conscience....862-863
Le Crime de Mlle Bouillaud....864-865
— Les Deux Marquises....866-867
— Le Droit d'aînesse....868-869
— L'Héritier du duc Jean....870-871-107-108
— Les Fleurs d'or....872-873
— L'Heureux Dominique....874-875
— L'Homme blanc....876-877
— L'Idéal de l'oncle Caillou....878-879
— Les Justes....880-881
— La Lune rousse....882-883
— Les Points noirs....884-885
— Les Revenantes....886-887
— La Rivale....888-889

yon F
–1243
–1245
9–820
–1247
824
8–829
830
831
832
833
834
835
836
837
838
839
840
841
842
843
1–845
846
847
848
849
850
851
852
853
854
855
1167
1168
856
101
–859
–861
–863
–865
–867
–869
–108
–873
–875
–877
–879
–881
–883
–885
–887
–889

Rayon F

**Champol.**— Le Roman d'un égoïste ..... F. 890–891
— La Sœu. Alexandrine ..... 892–893
— Sophie ma plus jeune ..... 894–895
— Le Vœu d'André ..... 896–897
**Chandeneux (Claire de).**— Blanche neige ..... 898–899–900–901
— Cléricale ..... 902–903–904–905
— Un Cœur de soldat ..... 906–907–908
— Une Faiblesse de Minerve ..... 909–910–911
— Les Filles du Colonel ..... 912–913–914
— Les Ronces du chemin ..... 915–916–917
— Sans cœur ..... 918–919–920
— Secondes Noces ..... 921–922–923
— Les Souvenirs de Berénice ..... 924–925–92[illegible]
— La Tache originelle ..... 1179–1180
— Les Terreurs de Lady Suzanne ..... 927–928–930–931
— Les Vaisseaux brûlés ..... 932–933–934–935
Val Régis-la-Grande ..... 936–937–938
— La Vengeance de Geneviève ..... 1177–1178
**Chantepleure (Guy).**— Âmes féminives ..... 939–940
— L'Aventure d'Huguette ..... 941–942
— Le Château de la vieillesse ..... 943–944
— La Folle Histoire de Fridoline ..... 945–946
— Ma Conscience en robe rose ..... 947–948
— Le Sphinx blanc ..... 949–950
**Chantrel.**— Les Trois Éléonore ..... 951
**Charruau, (Jean).**— Une Famille de brigands en 1793 ..... 952–953
— Les Souvenirs d'un vieux (1780–1815) ..... 954–955
— Vendéenne ..... 956–957–958
**Charrue.**— Le Paysan soldat (épisode de la Révolution) ..... 959
**Château (Pierre du).**— Le Gouvernement de M. le Curé ..... 960–961
— Enfants de Clairette (avec 4 autres romans) .. 109*110*119*
— Femme d'officier (deux fraternités) ..... 962–963–118*
— Les Locataires de M. Godillot ..... 964–965
**Château-Verdun (Marie de).**— Légendes bretonnes ..... 966–111*
**Chennette (Marie de la).**— Rêves et réalités ..... 967
**Cherbuliez.**— Idée de Jean Têterol ..... 968
— La Vocation du comte Ghislain ..... 969
**Cigala (Albin de).**— Urbi et Orbi (à Rome et au monde; roman des temps postnéroniens) ..... 1172
**Claretie (Jules).**— L'Obsession ..... 970–971
— Le Vieux Tzigane.—Une Idylle aux Carpathes ..... 972–973
**Clément (Félix).**— Françoise de Sauvigny ..... 974
**Colette.**— Le Courage d'Alice ..... 112*
— Deux Cousines ..... 113*
**Collins.**— L'Abîme ..... 977
— Le Crime de la Poivrière, 4 vol ..... 978–979–980–981
— Je dis non! 2 vol ..... 982–983
— La Pierre de lune ..... 984
— Le Secret ..... 985
**Collodi.**— Les Aventures de Pinokio ..... 986

Rayon F

**Coloma (Luis).**— Bagatelles (mœurs espagnoles) ..... 897
— Contes populaires d'Espagne ..... 102*115*
**Colomb (J.)**— Chimères ..... 988
— Sabine ..... 989
**Colomb (C.)**— Les Conquêtes d'Hermine ..... 106*636*
**Conscience (Henri).**— Une Affaire embrouillée ..... 1000
— L'Année des merveilles ..... 1001
— Argent et noblesse ..... 1002
— Aurélien, 2 vol ..... 1003–1003 bis
— L'Avare ..... 1040
— Batavia ..... 1005
— Le Bourgeois de Dallingen ..... 1006
— Le Bourgmestre de Liège ..... 1007
— Le Cantonnier ..... 1108
— Le Chemin de la fortune ..... 1009
— Le Conscrit ..... 1010
— Le Coureur de grèves ..... 1011
— Le Démon de l'argent ..... 1012
— Le Démon du jeu ..... 1013–1014–1015
— Les Drames flamands ..... 1016
— Une Erreur judiciaire ..... 1017
— La Fiancée du maître d'école ..... 1018
— Le Fléau du village ..... 1019–1020
— Le Gant perdu ..... 1021
— Le Gentilhomme pauvre ..... 1022
— La Guerre des paysans ..... 1023–1024–1025–1026–1181
— Un Guet-Apens ..... 1027–1028
— Les Heures du soir ..... 1029
— Histoire d'un avare, d'un enfant et d'un chien ..... 1030
— Histoire de deux enfants d'ouvriers ..... 1031
— L'Illusion d'une mère ..... 1032–1033
— Le Jeune Docteur ..... 1034
— La Jeune Femme pâle ..... 1035–1036
— Le Lion de Flandre, 2 vol ..... 1037–1038–1039
— La Maison bleue ..... 1040–1041–1182
— Maître Valentin ..... 1042
— Le Mal du siècle ..... 1043
— Le Marchand d'Anvers ..... 1044
— Le Martyre d'une mère ..... 1045–1046–1206
— Les Martyrs de l'honneur ..... 1047
— La Mère Job ..... 1048
— L'Oncle et la nièce ..... 1049–1050–1051
— L'Oncle Reimond ..... 1052
— L'Oncle Jean ..... 1053
— L'Orpheline ..... 1054
— Le Paradis des fous ..... 1055
— Le Pays de l'or ..... 1056
— La Préférée ..... 1057–1058
— Le Remplaçant ..... 1059
— Un Sacrifice ..... 1060–1061–1174
— Le Sang humain ..... 1062

Rayon F
897
02*115*
988
989
06*636*
1000
1001
1002
003 bis
1040
1005
1006
1007
1108
1009
1010
1011
1012
4–1015
1016
1017
1018
9–1020
1021
1022
4–1181
7–1028
1029
1030
1031
–1033
1034
–1036
–1039
–1182
1042
1043
1044
–1206
1047
1048
–1051
1052
1053
1054
1055
1056
–1058
1059
1174
1062

Rayon F

**Conscience (Henri).**— Scènes de la vie flamande ..... 1063
— La Rose du Liban ..... 1164
— Les Serfs de Flandre ..... 1065
— La Sorcière Flamande ..... 1066
— Un Sortilège ..... 1067
— Les Souvenirs de jeunesse, 2 vol. ..... 1068-1069
— Le Supplice d'un père ..... 1070
— La Tombe de fer ..... 1071-1072
— Le Trésor de Félix Roobeck ..... 1073
— Le Tribun de Gand ..... 1074
— Les Veillées flamandes ..... 1075
— La Voleuse d'enfants ..... 1076-1077
**Consul (Sylva).**— Yack le Patriote ..... B. 25
— Les Mémoires d'un gros sou ..... 103*114*
**Cooper (Fenimore).**— La Chasse au trésor ..... 1078-1079
— Le Corsaire rouge ..... 1080
— Deerslayer, (tueur de daims) ..... 1081-1082
— Le Dernier des Mohicans ..... 1083-1084
— Le Lac Ontario ..... 1085-1086
— Les Pionniers ..... 1087-1088
— La Prairie ..... 104*117*
**Coppée (François).**— Les Contes de Noël ..... 1093-1094
— Le Journal d'une expulsée ..... 1099-1100
**Cordellier-Delanoue (M.).**— Jacques Cœur ..... 1103
**Cordonnier (H.).**— Cent mille curiosités ..... 1104
— Huguette ..... 1105
**Coubé (Stéphen).**— Âme de Jeanne d'Arc ..... 1106-1107
— Au pays des Castes ..... 1110-1111
**Coulevain (de).**— L'Ile inconnue ..... 1112
**Coulomb (Jeanne de).**— Âme dormante ..... 1113-1256-1257
— L'Âme de Pilate ..... 1114-1258-1259
— Le Court Circuit ..... 1204-1260-1261
— La Croix lumineuse ..... 1115-1200-1262-1263
— Dans l'engrenage ..... 1116-1264-1265
— Deux Marquises ..... 1117
— Les Ensoleillés ..... 1118-1266-1267
— L'Éparpilleur de braises ..... 1206-1268-1269
— L'Épreuve du feu ..... 1119-1120
— Le Fantôme des Tournoailles ..... 1121-1270-1271
— Ferme comme roc ..... 1122-1272-1273
— Les Fumées de gloire ..... 1123-1274-1275
— L'Invisible Main ..... 1124-1203-1276-1277
— L'Irrésistible Force ..... 1297-1298
— Le Mari de Nadalette ..... 1125-1126-1278-1279
— Muguette ..... 1127-1280-1281
— L'Ombre du passé ..... 1128-1282-1283
— La Pierre philosophale ..... 1129-1284-1285
— Une Rançon d'âme ..... 1130-1201-1286-1287
— Sans fer ni poison ..... 1131-1289-1290
— Sceptre d'or ..... 1132-1202-1291-1292

Rayon P

**Coulomb (Jeanne de).** —Source impure ..... 1133–1293–1294
— La Volonté du roi ..... 1134–1205–1295–1296
**Couperus (Louis).**— Majesté (traduit du hollandais) ..... 1135
**Cox (Edmond).**— Le Broyeur d'hommes ..... 1171
— Face au devoir ..... 1136–1167
— Face au péril ..... 1137
— Le Fils de Stenio Morelli ..... 1138–1175
**Craven (Augustus).**— Adelaïde Capecelatro ..... 1168–1169
— Anne Séverin ..... 1170–1139
— Éliane, 2 vol. ..... 1140–1141
— Fleurange, 2 vol. 2 ex. ..... 1142–1143–1144–1145
— La Jeunesse de Fanny Kemble ..... 1176
— Le Mot de l'énigme, 2 vol. ..... 1146–1147
— Récit d'une sœur, 2 vol., 2 ex. ..... 1148–1149–1150–1151
— Sœur Natalie Narischkin (sœur de charité de St-Vincent-de-Paul.) ..... 1173
— Le Travail d'une âme ..... 1152
— Le Val Briant ..... 1153
**Crawford (F. Marion).**— Les Brigands siciliens ..... P. 1154
— Corléone ..... 1155
**Cresseden (Lia).**— Les Joies du foyer ..... 1156–1157
— Margarita ..... 1158
— Rose et Juliette ..... 1159
— Sarah Jeffrier ..... 1160–1161
— Suzanne ..... 1162
— Les Vacances de Pauline ..... 1163–1164
**Croiset (Paul).**— P'tit Malgache ..... 105*116*
**Crosnier.**— Mes petits gars ..... 1165
**Cummins.**— Mabel Vaughan ..... 1166

**Danrit.**— Alerte ..... 1300
— La Bataille de Neufchâteau ..... 1301
— Un Dirigeable au pôle nord ..... 1302
— Les Exploits d'un sous-marin ..... 1595
— La Guerre fatale, 3 vol ..... 1303–1304–1305
— La Guerre en ballon, 2 vol ..... 1306–1307
— La Guerre de forteresse, 2 vol ..... 1308–1309
— La Guerre en rase campagne, 2 vol ..... 1310–1311
— L'Invasion jaune, 3 vol ..... 1312–1313–1314
— Jean Tapin., 2 vol ..... 1315–1316
— Un Ordre du tsar ..... 1317
— Les Robinsons de l'air ..... 1318
— Les Robinsons sous-marins ..... 1319
**Darville (Lucien).**— Belle Olonnaise ..... 1320
— Les Épreuves d'une mondaine ..... 125*169*
— Trop savante ..... 1321–148*
**Daudet (Alphonse).**— Tartarin de Tarascon ..... 1322
— Port Tarascon (suite du précédent) ..... 1323
— Pages choisies ..... 1324
**Daudet (Ernest).**—Au temps de l'Empereur ..... 126*149*
— Beau Casque ..... 127*150*

Rayon F
293–1294
295–1296
. 1135
. 1171
136–1167
. 1137
138–1175
168–1169
170–1139
140–1141
144–1145
. 1176
146–1147
150–1151
1173
1152
1153
F. 1154
1155
56–1157
1158
1159
60–1161
1162
63–1164
05*116*
1165
1166
1300
1301
1307
1595
04–1305
06–1307
08–1309
10–1311
13–1314
15–1316
1317
1318
1319
1320
25*169*
31–148*
1322
1323
1324
26*149*
27*150*

Rayon F

**Daudet (Ernest).**—La Course à l'abîme ..... 1325
— Dans la tourmente ..... 128*151*
— En 1815 ..... 129*152*
— Fils d'émigré ..... 130*153*
— Indépendante ..... 1326
— Une Idylle dans un drame ..... 1601-1327
— Pages choisies ..... 1328
**Daurel (Jean).**— Les Secrets de la guerre, 3 ex ..... 1329-1330-1331
**Davaugour (Simon).**— Sous le ciel gris (nouvelles bretonnes) ..... 1332
**Debans (Camille).**— L'Aventurier malgré lui ..... 131*
**Decourcelle (Pierre).**— Les Deux Gosses ..... 1333
**Decroix (B.)**— Le Tondeur ..... 1004
**Delacroix.**— Les Chasseurs d'Isoards. ..... [illegible]
**Delauney (Émile).**— Le Retour ..... [illegible]
**Delly (M.)**— Anita ..... [illegible]
— L'Étincelle ..... 1339
— L'Exilée ..... 1340
— Le Roi des Andes ..... [illegible]
— Sainte Nitouche ..... [illegible]
— Le Testament de M. d'Erquoy ..... 1342-1343
**De Maistre (Xavier).**— Le Lépreux de la cité d'Aoste ..... 1344
— Les Prisonniers du Caucase. (La Sibérienne.) ..... [illegible]
— Voyage autour de ma chambre ..... [illegible]
**Deriège.**— Conversations enfantines ..... 1346
— Récréations de l'enfance ..... 1347
**Deschamps (François).**—Mon amie Georgette ..... 1348
— Mon ami Jean ..... 1349
— Mon Jacques ..... 1350
**Deschamps (Paul).**— L'Abbé Jacques ..... 1351
— Jean Christophe ..... 1352-1353-1354-1355
— Suzanne ..... 1356-1357-1358-1359
**Deslys.**— Balle d'Iéna ..... 1360-61-1362-1363
— La Fille à Jacques ..... 1364
**Desnoyers (Louis).**— Les Mésaventures de J.-P. Choppart ..... 133*
— Les Mésaventures de Robert-Robert ..... 1365
**Désormeaux.**— La Semaine de Marguerite ..... 1366
**D'Esparbès.**— La Grogne ..... 1367
**Des Sablons.**— Clotilde ..... 1368
**Dessiaux (E.).**— Mémoires d'un prêtre d'hier (les étapes de sa vie) ..... 1369
**Desves (A.)**— Louise Murray (apôtre de la famille) ..... 134*155*167*
— Une Nuit en chemin de fer ..... 1370
**Devoille (A.)**— Abéli ..... 1372
— Antonio le Mendiant ..... 1373
— Les Apostats et les Martyrs ..... 1374
— La Bohémienne ..... 1375
La Charrue et le comptoir ..... 1376
L'Enfant de la Providence ..... 1377
L'Étoile du matin ..... 1378
— L'Exilée ..... 1379
— La Fiancée de Besançon, 2 vol ..... 1380
— Le Fruit de l'arbre ..... 1381-1382
1383

Rayon F

**Devoille (A.).**— Les Mémoires d'un vieux paysan ..... 1384
— Le Rendez-vous de famille ..... 1385
— Le Solitaire de l'île Barbe ..... 1386
— Le Terroriste ..... 1594
**Diard (Louise).**— L'Étranger au village ..... 135*
— Le Secret de la bisaïeule ..... 156*
**Dickens (Charles).**— L'Abîme ..... 1389
— L'Ami commun, 2 vol ..... 1390-1391
— Les Aventures de M. Pickwick, 3 vol ..... 1392-1393
— Bleah-House, 2 vol ..... 1394-1395
— Les Contes de Noël ..... 1396
— David Copperfield, 2 vol ..... 1397-1398-1634
— Dombey et fils, 3 vol ..... 1399-1400-1401
— Les Grandes Espérances, 2 vol ..... 1402-1403
— Le Grillon du foyer ..... 1404-157*
— Le Magasin d'antiquités, 2 vol ..... 1405-1406
— Le Marchand d'antiquités ..... 1407
— Olivier Twist ..... 1408
— La Petite Dorrit, 2 vol ..... 1409-1410
— Temps difficiles ..... 1411
— Vie et aventures de Nicolas Nickleby, 2 vol. 2 ex. 1412-1413-1597-1598
— Vie et aventures de Martin Schuzzlewit, 2 vol ..... 1414-1593
**Dombre (Roger).**— L'Armoire aux chiffons ..... 1415-1416-1417-1418-1610-1611
— Brimborion ..... 1606
— Le Calvaire maternel ..... 1419-1420
— Cendrillon, (nouveau siècle) ..... 1421-1422
— Le Cheveu de mon existence ..... 1423-1424-1425-1612-1613
— Le Comte Bleu ..... 136*158*
— La Cousine Bas-Bleu ..... 1426-1427-1428-1429-1430-1614-1615
— Cousine sans gêne ..... 1431-1432
— Crispette et Crispino ..... 1433
— Dardanelle et Co ..... 1434-1435-1436-1437-1605-1616-1617
— Les Demoiselles Danaïdes ..... 1438-1439-1440
— Les Deux Parias ..... 1441-1442-1443
— La Doctoresse ..... 1444-1445-1446-1447-1618-1619
— En quenouille ..... 1448-1449
— La Frondeuse ..... 1450-1451-1452-1620-1621
— La Garçonnière ..... 1435-1454-1455
— L'Homme, 4 ex ..... 137*138*139*140*
— L'Homme du phare ..... 1456-1457
— Les Joies du célibat ..... 1458-1459
— La Maison sans fenêtre ..... 1460-1461-1462-1463-1464-1622-1623
— Un Mariage d'ours ..... 1465-1466-1624-1625
— Médecin de belle-maman ..... 1467-1468-1469-1602
— Mon prince ..... 1470-1471-1472-1473-1626-2617
— Un Oncle à tout faire ..... 1474-1475
— Pas banale ..... 1476-1477-1478-1479-1628-1629
— La Perle des belles-mères ..... 1480-1481-1482-1483-1484-1630-1631
— La Petite Don Quichotte ..... 1485-1486-1487
— Une Pupille gênante ..... 1488-1489-1632-1633

Rayon F
1384
1385
1386
1594
135*
156*
1389
90–1391
92–1393
94–1395
1396
98–1634
00–1401
02–1403
04–157*
05–1406
1407
1408
9–1410
1411
7–1598
4–1593
0–1611
1606
9–1420
1–1422
2–1613
6*158*
4–1615
1–1432
1433
–1617
–1440
–1443
–1619
–1449
–1621
–1455
*140*
–1457
–1459
–1623
–1625
–1602
–2617
–1475
–1629
–1631
1487
–1633

D
D
D
D
D
D
D
D
Do
Dra
Drea
Drieu

Rayon F

**Dombre, (Roger).**—Les Souvenirs d'un Ouistiti ..... 1490
— Tante Rabat-Joie ..... 1491–1492
**Dominique (J.)**— L'Héritage du fratricide ..... 141*
**Donel (Lucien).**— Le Chardon bleu ..... 1493
— Ma sœur Anne ..... 1494
**Dorlisheim.**— La Durmellière ..... 1495
**Dorval (Louise).**— Famille de Kersanne ..... 1496
**Dostoïewsky.**— Souvenir de la maison des morts ..... 1497
**Dou (Lina).**— La Vengeance de Madelon ..... 159*
**Dourliac**— Le Joujou de la Dauphine ..... 1499–1500
— Le Lieutenant Caniche ..... 1501
— Les Prétendants de Claudette ..... 142*
— Le Supplice d'une mère ..... 1502
**Doyle (Conan).**— Les Aventures de Sherlock-Holmes ..... 1503
— Le Chien des Baskerville ..... 1504
— Compagnie-blanche.—Moines guerriers ..... 1505
— Compagnie blanche.—Épées glorieuses ..... 1506
— Le Crime du brigadier ..... 1507
— Un Crime étrange ..... 1508
— Le Drapeau vert ..... 1509
— Les Exploits du colonel Gérard ..... 1510
— La Marque des Quatre ..... 1511
— Les Mémoires d'un médecin ..... 1512
— Les Nouveaux exploits de Sherlock-Holmes ..... 1513
— Les Nouvelles Aventures de Sherlock-Holmes ..... 1514
— La Résurrection de Sherlock-Holmes ..... 1515
— Rodney Stone ..... 1516
— Les Souvenirs de Sherlock-Holmes ..... 1517
— Le Triomphe de Sherlock-Holmes ..... 1518
**Drault (Jean).**— Un Aïeul de Chapuzot ..... 1519–1520
— Alcide Chanteau (socialiste) ..... 1521–1522
— Les Audiences joyeuses ..... 1596
— Bidouille chez les Boërs ..... 1523–1524
— La Cantine Chapuzot ..... 1525–1526
— La Caserne allemande ..... 1527–1528
— Chapuzot au Dahomey ..... 1529–1530
— Chapuzot est de la classe ..... 1531–1532
— Chapuzot navigue ..... 1533–1534
— La Course au chapeau ..... 1535–1536
— Le Député soldat ..... 1537–1538
— La Fille du corsaire ..... 1539–1540
— Le Nez de Flairdecoin ..... 1541–1542
— L'Odyssée de Claude Tapart ..... 1543–1544
— La Pédale humanitaire ..... 1545–1546
— Le Perroquet du cantinier ..... 1547–1548
— Le Soldat Chapuzot ..... 1549–1550
— Les Treize de Bidouille ..... 1551–1552
— Wagon de troisième classe ..... 1553–1554
**Dreamgs.**— Claire et Hélène ..... 1555
**Drieude.**— Lorenzo ..... 1556–1599
— Les Solitaires d'Isola Doma ..... 1557–1558–1559

Rayon F

**Drieu**[illegible].— Rosario ..... 1560–1561–168*
— Edmour et Arthur ..... 1562–1603
— Les Épreuves de la piété filiale ..... 143*165*
— Dom Léo ..... 1564
**Driou (Alfred).**— Souvenirs de la vieille France. (Mérovingiens.) ..... 1600
**Drochon (Jean-Emmanuel).**— Un Chevalier apôtre ..... 1565–1566–1567–1568
**Droz (Gustave).**— Tristesses et sourires ..... 1569
**Drummond, (Édouard).**— Le Dernier des Trémolins ..... 1570
**Druon.**— La Jeunesse du doyen ..... 1571
— Michel Boschine ..... 1572
**Dubois (Charles).**— Madame Agnès ..... 1573
— Les Fiançailles d'Odile ..... 144*160*
**Ducluseau.**— Par le dur chemin ..... 1575–1576
**Duguet.**— Après l'option ..... 145*164*
— Au Drapeau, 4 ex. ..... 146*161*162*163*
— L'Amazone blanche ..... 1577
— Jean Chouan ..... 1578–1579
**Duhamel (Adrienne).**— Le choix de Suzanne ..... 1580
**Du Lac.**— France ..... 1581
**Dumont (F.)**— Dans la crise ..... 1582
**Dumesnil (H.)**— La Dernière des ravaudeuses ..... 1583
— Jeanne Herbelin ..... 1584
**Duplessis (Paul).**— Les Grands Jours d'Auvergne ..... 1585
**Duplessis (Ernest).**— Le Val maudit ..... 1586–1587–1588
**Dupont (Étienne).**— Montgomery (épisode du mont St-Michel) ..... 147*165*
**Dupuy.**— Le Comte de Tréazek ..... 1589
**Durand (André-Michel).**— Cosia et le royaume du Dahomey ..... 1590
**Duval.**— Contes merveilleux ..... 1591–1592

**Écrevisse (L.)**— La Reine de mai ..... 1765–179*
**Edgeworth.**— La Petite Rosamonde ..... 1700
**Emery (Marie).**— Trois Mois au château ..... 1701
**Eniagar (D.)**— La Maison regrettée ..... 180*
**Erkman Chatriand.**— L'Ami Fritz ..... 1702
**Ermite (Pierre l').**— La Brisure ..... 181*182*183*
— Les Deux Mains ..... 184*185*186*
— L'Emprise ..... 1763–187*188*189*219*
— Le Grand Mufflo ..... 198*199*200*201*
— La Grande Amie ..... 194*195*196*197*
— Morceaux choisis ..... 213
— Restez chez vous! ..... 1764–204*205*206*207*
— Toujours elle! ..... 211*212*
**Escola (Marguerite d').**— Le Pain de chez nous ..... 1703–1704
**Essarts (Alfred des).**— Le Champ de roses ..... 1705
— Les Deux Veuves ..... 1707
— La Force des faibles ..... 1708
— Le Roman d'un vieux garçon ..... 1709
**Estelle (Jacques d').**— Fille d'adoption ..... 1710
**Éthampes (Gabrielle d').**— Bérengère et la fille du pêcheur ..... 1711
— Le Château de Coëtlec ..... 1712

Rayon F
561–168*
562–1603
143*165*
1564
1600
567–1568
1569
1570
1571
1572
1573
144*160*
575–1576
145*164*
162*163*
1577
578–1579
1580
1581
1582
1583
1584
1585
87–1588
47*165*
1589
1590
91–1592
65–179*
1700
1701
180*
1702
32*183*
85*185*
39*219*
00*201*
8*197*
213
6*207*
1*212*
3–1704
1705
1707
1708
1709
1710
1711
1712

É

Étoil
Exau

Rayon F

**Éthampes (Gabrielle d').** —Le Château de Coëtval ..... 1713
— La Châtelaine de Trévilier ..... 1714
— Les Colombes de la Forlière ..... 1715
— La Dame au voile blanc ..... 1716
— Les Deux Alix ..... 1717
— Les Deux Frères martyrs ..... 1718
— Dévouement d'une jeune fille ..... 218*
— Émilienne ..... 1719
— L'Enfance de S. Louis et de sa sœur ..... 1720–215*
— Les Enfants nantais ..... 1721
— L'Épée du duc Arthur de Bretagne ..... 216*
— Les Épreuves d'une mère ..... 1722
— La Famille du millionnaire ..... 1723
— La Fée de l'Erdre ..... 1724
— La Fille de l'organiste ..... 1725
— La Folle de St-Péré-en-Retz ..... 1726
— Une Haine séculaire ..... 1727
— L'Héritage du Croisé ..... 1728–1729
— L'Hermine des Kergaël ..... 1730
— Les Illusions d'Hélène ..... 1731
— Indépendante ..... 1732
— Isabelle aux blanches mains ..... 1733
— Juliette le Bhénic ..... 1734
— Les Lavandières ..... 1735
— Le Lion de Coëtval ..... 1736–1737
— Le Lutin de la Roche-Heillic ..... 1738
— La Main de velours ..... 1739
— La Maison du docteur ..... 1740
— Malgré eux! ..... 1741
— Marie la Muette ..... 1742
— Mélite Belligny ..... 1743
— La Muette d'Orvault ..... 1744
— La Petite Étoile ..... 1745
— La Petite fille de Cendrion ..... 1746–1747
— La Petite Reine des Korrigans ..... 1748
— Portraits de jeunes filles ..... 1749
— La Promesse de Jeanne ..... 1750
— La Pupille du docteur ..... 1751
— La Pupille du sire de Penthièvre ..... 1752
— Les ruines de Fougeuil ..... 1753
— Le Secret de l'innocent ..... 1754
— Seule ..... 1755
— Talisman de Marcelle ..... 1756
— La Tour aux trésors ..... 1757
— Vacances utiles et agréables ..... 1758
— La Villa aux roses ..... 1759
— Les Voisins de campagne ..... 1760
**Étoile (F. de l').**— Wilhelm Burner ..... 214*
**Exauvillez (M. d').**— Aurélie. (Le monde et la piété) ..... 1761
— Le Bon Paysan ..... 1762

Rayon F

**Faber.**— Les Veillées artésiennes ..... 1850
— Les Veillées picardes ..... 1851
**Fabre.**— Xavière ..... 1852
**Farrenc (Césarie).**— Ernestine ..... 1853
**Favet (Victor).**— Duel d'âmes ..... 1854
— Et puis après ? ..... 1855
— Les Robes noires ..... 1856-1857
**Favre (Georges).**— Le Manuscrit de Cécilia ..... 1858
**Férengy (de).**— Âmes fortes ..... 1859
**Ferry (Gabriel).**— Le Coureur des bois, 2 vol ..... 1861-1862-1863-1864
**Feuillet (Octave).**— L'Histoire de Sibylle ..... 1865
— La Morte ..... 1866
— Le Vœu de Béatrice ..... 1867
— Le Roman d'un jeune homme pauvre ..... 220*230*
**Féval (Paul).**— L'Arme invisible ..... 1868
— La Belle Étoile ..... 1869-1870
— Le Bossu ..... 1871-1872-1873
— Le Capitaine Simon ..... 1874-1875
— La Chasse au roi ..... 1876-1877
— La Cavalière (suite du précédent) ..... 1878-1879
— Le Château pauvre ..... 1880-1881-1882
— Le Château de velours ..... 1883-1884
— Le Chevalier de Kéramour ..... 1885
— Le Chevalier de Lagardière ..... 1886
— Le Chevalier Ténèbre ..... 1887-1888
— Chouans et Bleus ..... 1889-1890-1891-1892
— Les Compagnons du silence ..... 1893
— Contes de Bretagne ..... 1894-1895
— Corentin Quimper ..... 1898-1899
— Le Coup de grâce ..... 1900-1901-1902
— Les Couteaux d'or ..... 1903-2177
— Le Dernier Chevalier ..... 1904-1905-1906-1907
— Les Errants de nuit ..... 1911-12
— Les Étapes d'une conversion ..... 1908-1909-1910
— Les Fanfarons du roi ..... 1913-1914
— La Fée des grèves ..... 1915-16
— La Femme blanche des marais ..... 231*
— La Fille du juif errant ..... 1917
— La Fontaine aux perles ..... 1918
— Le Frère Tranquille ..... 1919-1920
— Une Histoire de revenants ..... 1921
— L'Homme de fer ..... 1922-1923
— L'Homme du gaz ..... 1924
— Les Jésuites ..... 1925-1926
— Le Loup blanc ..... 1927-1928-2174
— La Louve ..... 1929-1930
— Maman Léo ..... 931
— Le Mendiant noir ..... 1932-33
— Les Merveilles du mont St-Michel ..... 1934-1935-251*
— L'Oncle Louis, 2 vol ..... 1936-1937-1938-1939
— Les Parvenus ..... 1940

Rayon F
1850
1851
1852
1853
1854
1855
56–1857
1858
1859
63–1864
1865
1866
1867
29*230*
1868
69–1870
72–1873
74–1875
76–1877
78–1879
81–1882
83–1884
1885
1886
87–1888
91–1892
1893
94–1895
98–1899
01–1902
03–2177
03–1907
911–12
09–1910
13–1914
915–16
231*
1917
1918
–1920
1921
–1923
1924
–1926
–2174
–1930
931
32–33
-251*
–1939
1940

**Féval (Paul).**— Pas de divorce ..... Rayon F
— Pierre Blot ..... 1941-1942
— Le Poisson d'or ..... 1943-1944-1945
— La Première Communion ..... 1946-1947-1948
— Le Prince Coriolani ..... 1949-1950-1951
— La Quittance de minuit, 2 vol. ..... 1952-1953-1954
— Les Régiments des géants ..... 1955-1956-2171
— La Reine des Épées ..... 1957-1958-1959
— Roger Bontemps ..... 1960-1961
— Rollan Pied-de-Fer ..... 1962
— Les Romans enfantins ..... 1963-1964
— Saint Hyacinthe et ses compagnons ..... 1965-1966-1967
— Valentine de Rohan ..... 1968
— Les Veillées de famille ..... 1969
**Fillyères (Camille).**— Le Roman d'une année ..... 1970-1971
— Les Surprises de Berthe ..... 1972
— La Villa Esculape ..... 1973
**Finn (François).**— Claude Lightfoot ..... 1974-2169
— Harry Dee ..... 1975-1976
— Percy Wynn ..... 1977
— Tom Playfair ..... 1978
**Fleuriot (Zénaïde).**— Aigle et colombe ..... 1979
— Alix, 2 vol. ..... 1980-1981
— Alberte ..... 1982-1983-1984-1985
— Une Année de la vie d'une femme ..... 1986-1987
— Armelle Trahec ..... 1988-1989
— Aventures d'un rural, 2 vol. ..... 1990-1991
— Bengale ..... 1992 1993-1994-1995
— Bigarette ..... 1996-1997
— Bonasse ..... 1998-1999
— Bouche en cœur ..... 2000-2001
— Cadette ..... 2002-2003
— Ce pauvre vieux ..... 2004-2005
— Ces bons Rosaëc ..... 2006-2007
— Une Chaîne invisible ..... 2008-2009
— Charybde et Scylla ..... 2010-2011
— Clan des têtes chaudes ..... 2012-2013
— La Clef d'or ..... 233*
— Le Cœur muet ..... 2014-2015
— Un Cœur de mère ..... 232*
— Le Cœur et la tête ..... 2016-2017
— Désertion ..... 2018-2019
— De trop ..... 2022-2023-2168-2176
— Deux bijoux ..... 2024-2025
— En congé ..... 2026-2027
— Un Enfant gâté ..... 2028-2029
— Ève ..... 2030-2031
— L'Exilé du Val-Argand ..... 2032-2033
— Une Famille bretonne ..... 2034-2035
— La Faraude ..... 2036-2037
— Feu et flamme ..... 2038-2039
234*

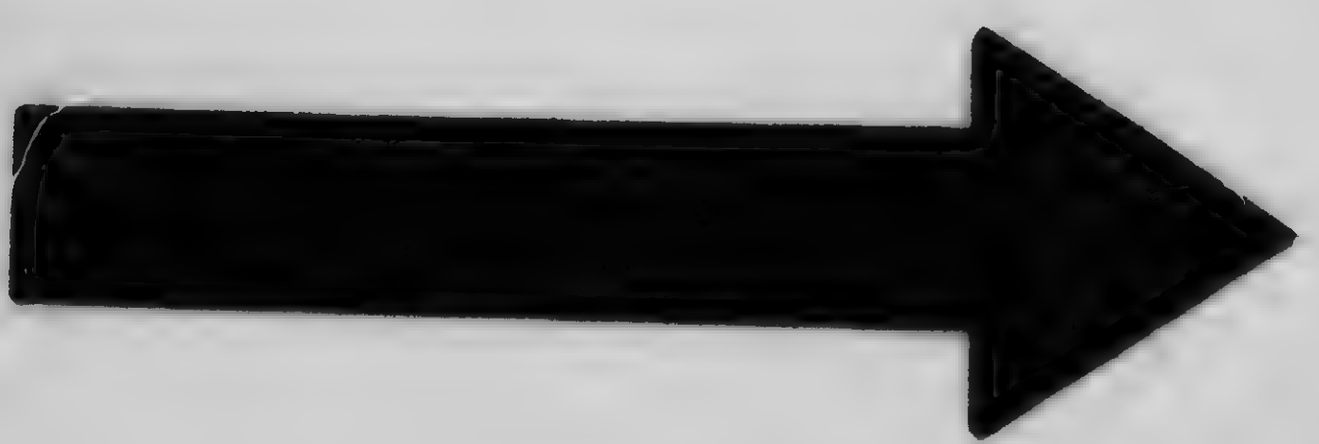

MICROCOPY RESOLUTION TEST CHART

(ANSI and ISO TEST CHART No. 2)

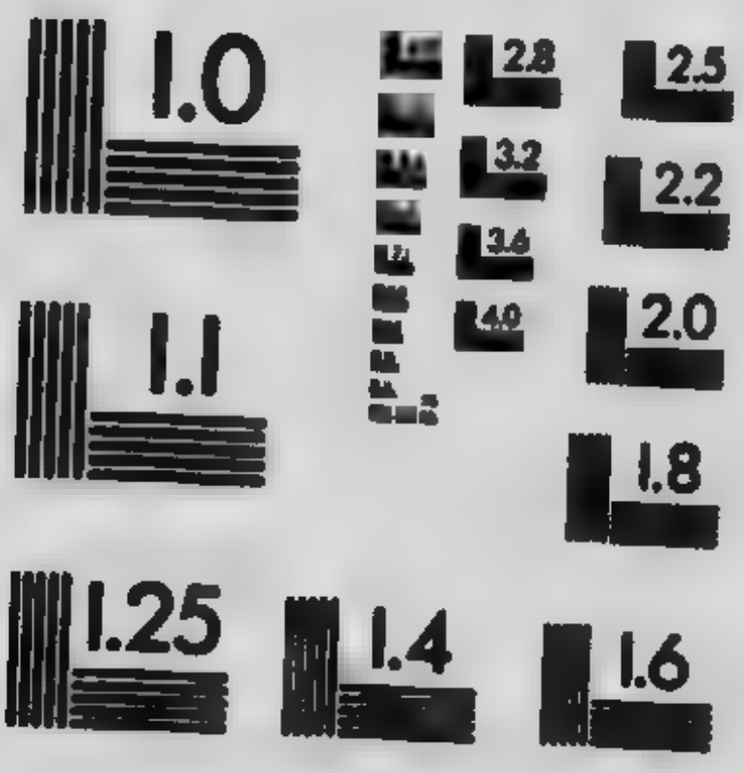


APPLIED IMAGE Inc

1653 East Main Street
Rochester, New York 14609 USA
(716) 482 - 0300 - Phone
(716) 288 - 5989 - Fax

Rayon F

**Fleuriot (Zénaïde).**—Un Fruit sec ..... 2040-2041
— Au Galadoc ..... 235*
— Gildas l'Intraitable ..... 236*
— La Glorieuse ..... 2175
— Un Grand Cœur ..... 163*
— L'Héritier de Kerguignon ..... 2043-2044
— Une Histoire intime ..... 2945
— Histoires pour tous ..... 2046-2047
— Loyauté ..... 2048-2049
— Les Lurons de la Ganse ..... 237*
— Mandarine ..... 239*
— Marga ..... 2050-2051
— Les Mauvais Jours ..... 2052-2053
— Mes héritages ..... 2054-2055
— Mon dernier livre ..... 2056-2057
— Mon sillon ..... 2058-2059
— Monsieur Nostradamus ..... 239*
— Notre capitale, Rome ..... 2060-2061
— Notre Passé ..... 2062-2063
— L'Oncle Trésor ..... 2064-2065
— Papillonne ..... 240*
— Une Parisienne sous la foudre ..... 2066-2067
— Parisiens et Montagnards ..... 2068 2069
— Le Petit chef de famille ..... 2070-2071
— Petite Belle ..... 2072-2073
— Petite Duchesse ..... 241*
— Les Pieds d'argile, 2 vol. ..... 2074-2075-2076-2077
— Plus tard ..... 2078-2079
— Les Premières Pages ..... 242*
— Les Prévalonnais, 2 vol. ..... 2080-2081-2082-2083
— Raoul Daubry (chef de famille) ..... 2084
— Réséda ..... 2085-2086
— Rustaude ..... 2087-2088
— Sans beauté ..... 2089-2090
— Sous le joug ..... 2091-2092
— Souvenirs d'une douairière ..... 2093-2094
— Le Théâtre chez soi ..... 2095-2096
— Tombée du nid ..... 2097-2098
— Tranquille et Tourbillon ..... 2099-2100
— La Vie en famille ..... 2101-2102
— Yvonne de Coatmorvan ..... 243*
**Floran (Mary).**— Adoptée ..... 2103
— Un Bonheur méconnu ..... 2104
— Carmencita ..... 2105
— Les Cousins germains ..... 2106
— Criminel ? ..... 2107
— Daniel Levar ..... 2173
— La Dernière Cartouche ..... 2108-2109
— La Destinée de Jacques ..... 2110
— L'Esclavage ..... 2111
— L'Éternel sourire ..... 2112

Rayon F
40–2041
235*
236*
2175
163*
43–2044
2945
46–2047
48–2049
237*
239*
50–2051
52–2053
54–2055
56–2057
58–2059
239*
60–2061
62–2063
64–2065
240*
66–2067
68 2069
0–2071
2–2073
241*
6–2077
8–2079
242*
2–2083
2084
5–2086
7–2088
9–2090
1–2092
3–2094
5–2096
7–2098
9–2100
1–2102
243*
2103
2104
2105
2106
2107
2173
3–2109
2110
2111
2112

| | | Rayon F |
|---|---|---|
| **Floran (Mary).**— | Femme de lettres | |
| — | Héritier ? | 2169 |
| — | L'Institutrice de chantepot | 2113 |
| — | Mademoiselle Millions | 2169 |
| — | Maman Cendrillon | 2114 |
| — | Le Mariage de Clément | 2115 |
| — | Une Tentation mortelle | 2116 |
| **Foë (de).**— | Robinson Crusoé, 2 vol | 2117 |
| **Foley (Charles).**— | L'Anneau fatal | 1218–2119–2120–2121 |
| — | La Demoiselle blanche | 2122–2123 |
| — | Les Fiancés du printemps | 2124–2125–2126–244* |
| — | Histoire de la reine de Bohème (7 châteaux.) | 2127–2128 |
| — | L'Otage | 2129–2130 |
| — | Un Trésor dans les ruines | 2131–2132 |
| **Forges (Yves des).**— | Mon vieux fermier Blanche | 2133–2134 |
| **Fornelles, (Albert).**— | La Campagne de l'Invincible | 2135 |
| **Foudras (de).**— | L'Abbé Tayant | 2136 |
| **Fouinet (Ernest).**— | Les Anémones du roi Noman | 2137 |
| — | Le Robinson des glaces | 2138 |
| **Fouré (S.).**— | Les Épis de Ruth | 245* |
| **Fourniels (Roger des).**— | Un Cœur de père | 246* |
| — | Fin de race | 2139 |
| — | Floréal | 2140 |
| — | La Tache sanglante | 2141 |
| **Fradin.**— | Un Secret | 2142 |
| **Franay (Gabriel).**— | Le Château des Airelles | 2143–2173 |
| — | Mademoiselle Huguette | 2144–2172 |
| — | La Marraine de Peau d'Âne | 2145 |
| — | Mon chevalier | 2146 |
| **Franc (Marie).**— | Une Gerbe d'histoires | 2147 |
| — | Les Oiseaux de Germaine | 247*266* |
| **Franco.**— | Benjamine Aurore | 2148 |
| — | Jumelles africaines, 2 vol | 2149 |
| — | Une Légende chrétienne | 2150–2151–248* |
| — | La Sage et la folle | 2152 |
| — | Simon Pierre et Simon le Magicien | 2153 |
| — | Trois Nouvelles | 2170–249* |
| **Frank (Élisa).**— | La Transtévérine | 2154 |
| **Fresneau (A.)** — | Thérèse à St-Domingue | 2155 |
| **Fullerton.**— | La Fille du notaire | 2156 |
| — | Gineva Grantley Manor | 2157 |
| — | Hélène Middleton | 2158 |
| — | Laurentia (histoire japonaise) | 2159 |
| — | L'Oiseau du bon Dieu | 2160–2161–250* |
| — | Rose Mary | 2162 |
| — | Une Vie orageuse, 2 vol | 2163 |
| | | 2164–2165–2166–2167 |
| **Gaboriau.**— | L'Affaire de la rue de Provence, 2 vol | 2250–2251 |
| **Gaschons (Jacques des).**— | Le Ballon fantôme | 2252 |
| — | Frivole | 2253 |
| — | Le Mauvais Pas | 2254–2255 |

Rayon F

**Gaëll (René).**— Les Bijoux de la princesse ..... 2256-2257
— Encore soldat ..... 2258
— Jeunes Gloires ..... 2259-2260
**Gange (Pérégrin).**— Pages de la vie (Études et nouvelles) ..... 2261
**Gassiat.**— Le Juif de Goritz (histoire contemporaine) ..... 2262
**Gaulle (J. de).**— Clémence et Pardon ..... 2366
**Gautier (Léon).**— Voyage d'un catholique autour de sa chambre ..... 2263
**Gay (Elisa).**— Les Fiancés de St-Cyprien ..... 2264-2265
— Le Marquis de Savone ..... 2266-2267
**Gay (Sophie).**— Anatole ..... 2268
**Géline.**— Les Cousines de Rachel ..... 2269
— Le Mari d'Andrée ..... 2270
**Gendron (Eugénie).**— A côté du bonheur ..... 2271
**Genlis (de).**— Le Siège de la Rochelle ..... 2272-2273-2274-2275-2276-2376
**Gentelles (de).**— Simples Histoires de jeunes filles ..... 331*
**Gérard (Jules).**— Au delà des monts ..... 2277
— Jules Gérard (ses chasses) ..... 2364
— La Chasse au lion ..... 2278-2279
**Gérard (Just.)**— La Cloche cassée ..... 2280-2365
**Gerbée (L.-H.)**— Olivier Cromwell ..... 252*
**Gerbier (Mlle).**— Marie de Bourgogne ..... 253*
**Gerstaecker.**— Au Pays de l'or ..... 2281
— Une Charmante Habitation ..... 2282
— La Maison mystérieuse ..... 2283
**Gervais (M.)** — Adolphe ..... 2284
— Anselme ..... 2285
— Éloi ..... 2286
— Gendrel ..... 2287
— Laurent et Jérôme ..... 2288
— Prosper ..... 2289-324*
**Gessner (Salomon).**— La Mort d'Abel et 3 idylles ..... 2367
**Giacomelli (Antoinette).**— Le long du chemin ..... 2290
**Girard (Just.)** — Aventures du cousin Jacques ..... 2291-2292-2370-254*
— L'Enfant de troupe ..... 255*256*
— Une Excursion au Mexique ..... 2293-257*
— Le Moulin de l'Aveugle ..... 2294-258*
— Le Passeur de Marmoutier ..... 2295
— Le Père Tropique ..... 2296
**Girardin (J.).**— Miss sans cœur ..... 2297
— Le Sac de riz ..... 2298
— Le Fils Valansé ..... 637*327*
**Girardin (Émile de)** — Contes d'une vieille fille à ses neveux ..... 2299
— Croix de Berny. (Avec 3 collabotareurs.) ..... 2300
**Giraudière (de la).**— Simon le Polletais ..... 259*
— Les Célèbres Catastrophes ..... 328*
**Giron, (Aimé).**— La Béate ..... 2301
— Bernillon Maître ..... 2302
— Chez l'oncle Aristide ..... 2303
— Les Lurons de la Ganse ..... 2304
— Le Manoir de Meyrial ..... 2305
— Un Mariage difficile ..... 2306

Rayon F
.2256–2257
.... 2258
.2259–2260
... 2261
... 2262
... 2366
... 2263
.2264–2265
.2266–2267
... 2268
... 2269
... 2270
... 2271
-2276–2376
... 331*
.. 2277
.. 2364
2278–2279
2280–2365
.. 252*
.. 253*
.. 2281
.. 2282
.. 2283
.. 2284
.. 2285
.. 2286
.. 2287
.. 2288
2289–324*
.. 2367
.. 2290
2370-254*
255*256*
2293–257*
2294–258*
. 2295
. 2296
. 2297
. 2298
637*327*
. 2299
. 2300
. 259*
. 328*
. 2301
. 2302
. 2303
. 2304
. 2305
. 2306

**Gjertz (Marie).**— L'Enthousiasme ..... Rayon F
**Gobat.**— Le Sergent Petit à Madagascar ..... 2307
— Millionnaire et Balayeur ..... 260*
**Goldsmith (Olivier).**— Le Vicaire de Wakefield ..... 261*
**Golsworthy (Arnold).**— Un Cri dans la nuit ..... 2308
**Gondrecourt (A. de).**— Le Légataire ..... 2309
**Gonzague-Privat.**— L'Équipage de la Rosette ..... 2310
**Gouraud (Julie).**— Les Enfants de la ferme ..... 320*
— L'Enfant du guide ..... 2312
— Lettres de deux poupées ..... 2313
— Les Mémoires d'un caniche ..... 2314
— Les Mémoires d'un petit garçon ..... 2315
— La Petite Maîtresse de maison ..... 2316-2317
**Gouraud d'Ablancourt, (R.-M.)**— Sans patrie, 2 vol ..... 2318
**Gourcy-Serainchamps (de).**— Mauve ..... 2308-2309
**Gourdon (Pierre).**— Bernard de Flée ..... 2319
— Les Courtagré ..... 2320-2321
— Vers la haine ..... 2322
**Goussard de Mayolle (Jeanne).**— Une Française chez les sauvages ..... 2323-2324-2325
**Goyau (Félix-Faure-Lucie).**— Âmes chrétiennes et âmes païennes ..... 329*
— Vers la joie ..... 2326
**Grandfort (Manoel de).**— L'Autre Monde (L'Amérique du Nord, États-Unis, Canada.) ..... 2327
**Grange (Jean).**— Aventures d'un gentilhomme Poitevin ..... 2328
— L'Ingrat ..... 2329
— Les Malheurs d'un bachelier ..... 2330
— Noblesse oblige ..... 2331
— Par dessus le buisson ..... 2332
— Pierre, Paul et Jacques ..... 2333
— Le Prieur des pénitents Bleus ..... 262*
— Les Révélations d'un sacristain ..... 2334
— Le Robinson d'eau douce ..... 2335
— Scènes et récits ..... 2336
— Les Souvenirs d'un gendarme ..... 2337-323*
— Le Trésor du souterrain ..... 2338
**Granges (C. des).**— Germain Vandelle ..... 263*
— Le Roman d'une princesse ..... 2339
**Grandmaison, (Marie).**— Sortie de pension ..... 2340
**Gransard (A.).**— Les Cœurs d'or ..... 264*
— Espoir en Dieu ..... 2341
— Hélène ..... 265*
— Pèlerinage en Normandie ..... 2342-2343
**Gray (Maxwell).**— L'Héritage de Gledesworth ..... 2344
**Gréville (Henri).**— Aurette ..... 2345
— Avenir d'Aline ..... 2346
— Le Cœur de Louise ..... 2347
— Dosia ..... 2371
— L'Héritage de Xénie ..... 2348
— L'Héritière ..... 2349-2350
— La Mamselka ..... 2370
2351

Rayon F

**Gréville (Henri).**— Le Mari d'Aurette ..... 2352
— Perdue ..... 2353
— Petite Princesse ..... 2360
— Princesse Oghérof ..... 2308
— Seconde Mère ..... 2354
**Guénot.**— Les Abeilles d'or ..... 275*
— Ange Bracalion ..... 276*
— Le Baron de Moncorvo ..... 277*325*
— La Baronne de Rosenberg ..... 278*
— Blanche de Montléry ..... 279*2371
— Le Capitaine hollandais ..... 280*
— Cham le Maudit ..... 281*
— Le Clocher du village ..... 2355-320*
— Comtesse de Montbéliard ..... 2356
— Le Comte de Saint-Yon ..... 282*
— Le Dernier des Lochleven ..... 283*
— Emma Vaubellier ..... 284*
— Le Fédéré ..... 285*
— La Fille de l'usurier ..... 286*
— Le Fils aîné de l'Église ..... 287*
— Les Francs-tireurs ..... 288*
— Le Grenadier de la garde ..... 289*
— Le Grenadier de la République ..... 290*
— Guillaume Aubray ..... 291*
— L'Héritier de Druncastel ..... 292*
— L'Homme sans nom ..... 293*
— Le Kanifat des Bèni-Salem ..... 294*
— La Motte Eriars ..... 295*
— Lampégia ..... 296*
— La Maison du traître ..... 297*
— Le Maître de Hongrie ..... 298*
— Marie de Blamont ..... 299*
— Marie Brignon-Fulla ..... 300*
— Les Mystères du palais de Braine ..... 301*
— Le Pâtre des Alpes ..... 302*
— Phélippa ..... 303*
— Le Prisonnier de la Bastille ..... 304*
— Les Redresseurs de torts ..... 305*
— Réginald ..... 306*
— Roger d'Entragues ..... 307*
— Le Roi de la mer ..... 308*
— Le Sanctuaire d'Irmensul ..... 309*
— Scènes de la vie maritime ..... 321*
— Sigismer ..... 310*
— Jean Sobieski ..... 311*
— Le Soldat de la croix ..... 312*
— Les Souvenirs de la Terreur ..... 313*
— Le Transfuge ..... 314*
— La Vie maritime ..... 316*
— La Villa de Héristal ..... 317*

| Rayon F |
| --- |
| 2352 |
| 2353 |
| 2360 |
| 2368 |
| 2354 |
| 275* |
| 276* |
| 277*325* |
| 278* |
| 279*2371 |
| 280* |
| 281* |
| 2355–320* |
| [redacted] |
| 282* |
| 283* |
| 284* |
| 285* |
| 286* |
| 287* |
| 288* |
| 289* |
| 290* |
| 291* |
| 292* |
| 293* |
| 294* |
| 295* |
| 296* |
| 297* |
| 298* |
| 299* |
| 300* |
| 301* |
| 302* |
| 303* |
| 304* |
| 305* |
| 306* |
| 307* |
| 308* |
| 309* |
| 321* |
| 310* |
| 311* |
| 312* |
| 313* |
| 314* |
| 316* |
| 317* |

**Guénot.**— Wantérick. (Le servage au VIIIe siècle.) . . . . . Rayon F
— Yves le Majeur . . . . . 318*
**Guerlin (Henri).**— A l'ombre de l'Acropole . . . . . 319*
— L'Épopée de César . . . . . 2357
— La Petite Patricienne . . . . . 2358
**Guétary, (Jean).**— Les Compagnons de l'alliance . . . . . 235
— Fille de Preux . . . . . 236
**Guichard (Antony).**— Les Jeunes Voyageurs en Europe . . . . . 2361
**Gy (Amé de).**— Nos Pères (chroniques de l'Ain) . . . . . 322*
**Gyl (Gaston).**— Le Docteur Yves . . . . . 2363
. . . . . 2362

**Hahn-Hahn.**— Doralice . . . . . 2450
— Maria Régina, 2 vol. . . . . 2451 2452
**Halévy, (Ludovic).**— L'Abbé Constantin . . . . . 2453
— Criquette . . . . . 2454
— L'Invasion (souvenirs et récits 1870-1871) . . . . . 2455
**Hanoum.**— Le Signet . . . . . 2456
**Harcoët (M. de).**— L'orpheline de Rochnivelen . . . . . 366*368
**Haupt (Marie Guerrier de).**— Le Bonheur et l'Argent . . . . . 2458
— Un Cœur loyal . . . . . 350*
— La Dette du bon Dieu . . . . . 2459
— Les Deux Voitures . . . . . 2460
— Un Drame au village . . . . . 2461-2462
— L'Élève du peintre . . . . . 351*
— Une Famille dans le désert . . . . . 363*
— L'Institution Leroux . . . . . 2463
— Le Lorgnon de Pauline . . . . . 2464
— Madelon la Cousine . . . . . 2465
— Le Roman d'un athée . . . . . 2466
**Hautières.**— La Petite Tzigane . . . . . 352*
**Havard de la Montagne.**— L'Âme qui se donne . . . . . 2467
**Hawthorne.**— Contes étrangers . . . . . 2468
**Hay (Mary Cecil).**— Jolette, 2 vol . . . . . 2469-2470
**Henrion** — Les Mémoires d'un chien savant . . . . . 353*
**Henry.**— Esther . . . . . 2471
**Héricault (Charles d').**— Ceux que j'ai connus, ceux que j'ai aimés . . . . . 2472-2530
— La Fiancée de la Fontenelle . . . . . 2473-2474
— La Fille de Notre-Dame . . . . . 2475-2476
— Liévin, Liévinette . . . . . 2477
— Mademoiselle sous Pliocène . . . . . 2478
— Le Roman d'un propriétaire . . . . . 2480
— La Rose de Noël . . . . . 2481-2482
— Le Secret des Valrège . . . . . 2483
— Souvenirs et portraits . . . . . 2484
— Thermidor. (Marie-Thérèse et Dame Rose) . . . . . 2527-2530
**Hermite (Louise l').**— Baronne ou Comtesse ? . . . . . 2485
**Herschenbach.**— Bagdad (la reine du désert.) . . . . . 2486
**Hoffman.**— Les Émigrants . . . . . 2487
**Holmire (d').**— Un Cœur de mère . . . . . 2488
**Holzwarth.**— Ludwig et Edeltrude . . . . . 2526-354

Rayon F

**Hugo (Victor).**— Bug Jargal ..... 2489
**Hue (Gustave).**— Les Chasseurs du roi ..... 2492
— Quand l'été s'annonce ..... 355*
**Hume (W. Fergus).**— Le Mystère d'un Hansom Cab ..... 2493
**Hurel.**— Flavia (scènes du IVème siècle) ..... 2494

**Irwing (W.)**— L'Alhambra de Grenade ..... 2495
**Isle (Adam de l').**— Cadeaux de la tante Zoé ..... 356*2529
— Le Crime de Stillwater ..... 357*
— Les Deux Sœurs ..... 358*2528
— Un Mystère ou les deux frères ..... 359*
— Le Triomphe de la vérité ..... 2496
— La Vie australienne ..... 2497

**Jancigny (Marie de).**— Un Régent d'école ..... 360*361*
**Jancigny (Arthur de)**— Le Secret de feu Bernard ..... 362*
**Jauffret (O. de Rambert).**— La Fille du mineur ..... 2499
— Mademoiselle de Saint-Pons ..... 2500
**Jeanroy (B.-A.)**— Le Sac de riz ..... 2531
— Tante Lolotte ..... 365*
**Jenna (Marie).**— Enfants et Mères ..... 2501
**Jobey (Charles).**— L'Apprentie ..... 2503
**Joliet.**— Le Crime du pont de Chatou ..... 2504
**Joubert.**— Lucien ..... 2505
— Souvenirs de Mme de Pontalby ..... 2506
**Julliot (François de).**— Mademoiselle de Solange. (Terre de France.) ..... 2507
**Jünget (N.)**— A contre-cœur ..... 2508

**Karr (Alphonse-Thérèse).**— Mabel Stanhope ..... 2509
— Margaret la Transplantée ..... 2510
— Les Noms effacés ..... 2511
— Le Peintre à la violette ..... 2512
**Kerlis (de).**— Belle Vicomtesse ..... 2514
— Simone ..... 2515
**Kingston.**— Un Blanc chez les sauvages ..... 2516
**Kittl, (Maria-Gabrielle).**— La Fiancée du Maronite ..... 2518
— Le Scheik (traduit de l'allemand.) ..... 2519
**Klein.**— L'Amérique de demain ..... 2520
— Découverte du vieux monde ..... 2521
**Koenig (Frédéric).**— Les Deux Zouaves ..... 2522
— La Fête de sainte Amélie ..... 2523
— La Jeunesse de Salvator Rosa ..... 2524
— La Tour d'Auvergne ..... 2525–364*

**Labadye.**— Deux caractères ..... 833*
**Labillois.**— Un Drame de la vie intime ..... 2600
**Labutte.**— La Première Tache de sang ..... 2601
**Lachèse (M.)**— La Dette des Robert ..... 384
— L'Iris bleu ..... 2602

Rayon F
.. 2489
.. 2492
.. 355*
.. [illegible]
.. 2494

. 2495
356*2529
. 357*
358*2528
. 359*
. 2496
. 2497

360*361*
. 362*
. [illegible]
2500
2531
365*
[illegible]
2503
2504
2505
2506
2507
2508

[illegible]
2510
2511
2512
2514
2515
2516
2518
2519
2520
2521
2522
2523
2524
5–364*

833*
2600
2601
384
2602

**Lachèse (M.)**— Josèphe ..... Rayon F
— Les Larmes de l'innocence..... 2603
— Le Lys de Bruges..... 385*
— Le Maître le Tianec..... 2604
— Marie-Ange ..... 2605
— Pupille de Salomon..... 2606-07
— Querelle de famille..... 386*
— Querida ..... 2608
— Le Vieux Musicien..... 2609
**Lacroix (Mary).**— Jeanne ..... 2610-2611
**Lafon (André).**— L'Élève Gilles ..... 387*388*389*
**La Grange (de).**— Pâris le gladiateur..... 2612
**Lalaing (Édouard de).**— Deux prix de vertu ..... 390*
**La Landelle (G. de).**— Les Aventures de Madurec ..... 2613
— Brest et Toulon. (Contes et causeries.) ..... 2614
— Les Enfants de la mer ..... 2815
— Les Épaulettes d'Amiral ..... 2615
— L'Orient et l'Occident. (Quarts de jour.) ..... 2616
— Le Premier Tour du monde ..... 2814
**Lamartine (de).**— Œuvres poétiques..... 2817
— L'Œuvre de Lamartine. (Extraits.)..... 2617
— Lectures pour tous..... 2618
**Lamiraudie (C. de).**— Aventures d'artiste..... 2619
— Une Part de bonheur ..... 2620-2621
**Lamothe (A. de).**— L'Auberge de la mort..... 2622-2623
— Les Camisards, 3 vol ..... 2625-2626-2627-2628-2629-2630-391*
— Le Cap aux Ours..... 2624
— Le Capitaine Ferragus..... 2631
— Les Compagnons du désespoir, 3 vol ..... 2632
— Les Deux Romes..... 2633-2634-2635
— Espérit Cabassu ..... 2636
— Les Faucheurs de la mort, 3 vol.2638-2639-2640-2641-2642-2643
— La Fiancée du vautour blanc..... 2637
— La Fille du bandit ..... 2644
— La Filleule du baron des Adrets ..... 392*393*
— Les Fils du martyr..... 2645
— Fleur des eaux ..... 2646
— Flora chez les nains ..... 2647
— Foedora la nihiliste..... 2648
— Le Fou du Vésuve ..... 2649
— Gabrielle ..... 2650
— Le Gaillard d'arrière de la Galatée..... 2651
— Grands soucis du docteur Sidoine..... 2652
— Histoire d'un denier d'or ..... 2653
— Histoire d'une pipe, 2 vol..... 2654
— Jack Famine et Betsy Millions ..... 2655-2656-2657-2658
— Marpha, 2 vol..... 2659
— Les Martyrs de la Sibérie, 4 vol..... 2661-2662
— Les Mémoires d'un déporté ..... 2663-2664-2665-2666
— Les Moissonneurs des tempêtes..... 2667
— Les Mystères de Machecoul..... 2670
2671

| | | Rayon F |
|---|---|---|
| **Lamothe (A. de).** — | Nadiège | 2672 |
| — | L'Orpheline de Jaumont | 2673 |
| — | Patrick O'Byrn | 2674 |
| — | Proscrit de Camargue | 2675 |
| — | Pia la San Pietrina, 2 vol | 2676-2677-2678-2679 |
| — | Le Puits sanglant | 2680 |
| — | Quinze mois dans la lune | 2681 |
| — | La Reine des Brumes | 2682 |
| — | Le Roi de la nuit, 2 vol | 2683-2684 |
| — | Secrets de l'océan.—Fleur des eaux | 2632 |
| — | Le Secret du Pôle | 2685 |
| — | Les Secrets de l'Équateur | 2686 |
| — | Le Taureau des Vosges | 2688 |
| **Langlois (Henri).**— | Angèle | 2689 |
| — | Histoire d'un Preux | 392* |
| — | Lady Hester | 2690 |
| **Large (Henriette).**— | Jean Moineau | 2691-2692 |
| — | Là-bas! | 2693-2694 |
| — | Petite Marie | 2695 |
| — | La Poussière d'or | 2696 |
| **Larocque (Madeleine).**— | Grands et Petits | 2697 |
| **Lasthénie (Alphonse de).**— | Les Chemins verts | 2698 |
| **Laumonier.**— | Anne-Marie, (la Providence) | 2699-2700 |
| **Laurent.**— | L'Artiste Franc-Comtois | 2701 |
| **Laval (H.-B. de).**— | Clérical en voyage | 2702 |
| **Lavalette (O.)**— | Une Dette | 2819 |
| **Lavedan.**— | Mon filleul | 2703 |
| **Lavergne (Julie).**— | Les Captifs de Jumièges | 394* |
| — | Correspondance de Mme Lavergne, 2 vol | 2707-2708 |
| — | Fidéline | 2710 |
| — | Fleurs de France | 407* |
| — | Une Jeune Châtelaine | 2712 |
| — | Lydie Dartel | 398*399*636* |
| — | Le Ménétrier de Saulleville | 2715 |
| **Leblanc (Maurice).**— | L'Aiguille creuse | 2716-2717 |
| — | Arsène Lupin | 2718-2719 |
| — | 813! | 2720 |
| **Lebrun.**— | Histoire d'un caniche blanc | 2721 |
| — | Le Robertson de la jeunesse (abrégé de l'histoire de l'Amérique) | 2722 |
| **Lechartier (Georges).**— | L'Irréductible Force | 2723 |
| **Lecler (Antonine).**— | La Comtesse de Glosswood | 406* |
| **Leclerc.**— | La Surprise du cœur | 2725 |
| — | Le Testament de mon oncle | 2726 |
| **Leconte (Marie).**— | Frère et Sœur (illustré) | 2727 |
| — | On ne pleure pas toujours (illustré) | 2728 |
| **Leduc.**— | Par le dur chemin | 2729 |
| **Le Fur.**— | Les Âmes errantes | 2730 |
| **Legueu.**— | Un Petit Tour du monde | 408* |
| **Lemercier (Adrien).**— | Les Derniers jours de Pompéi | 2732 |
| — | Othon le Fauconnier | 2733 |

Rayon F
.... 2672
.... 2673
.... 2674
.... 2675
7–2678–2679
.... 2680
.... 2681
.... 2682
. .2683–2684
... 2632
.. 2685
... 2686
... 2688
... 2689
... 392*
... 2690
.2691–2692
.2693–2694
... 2695
... 2696
... 2697
... 2698
.2699–2700
.. 2701
.. 2702
.. 2819
.. 2703
.. 394*
2707–2708
.. 2710
.. 407*
.. 2712
*399*636*
.. 2715
2716–2717
3718–2719
. 2720
. 2721
. 2722
. 2723
. 406*
. 2725
. 2726
. 2727
. 2728
. 2729
. 2730
. 408*
. 2732
. 2733

Rayon F

**Le Mière (Marie).**— Roman d'âmes ..... 2821
— Sur le sable..... 2734–2820
**Léon.**— A pleines mains ..... 402*
**Lepage.**— Le Roman d'un héros. ..... 2735
**LeRocher.**— Le Sacrifice d'Étienne ..... 2742
**LeRoux Hughes.**— Chasses et gens d'Abyssinie ..... 2743
— Je deviens colon..... 2744
— Mystère de la chambre jaune ..... 2745
— Nos filles..... 2746
— Nos Fils..... 2747
— Le Parfum de la dame en noir..... 2748
— Ricardo..... 2749
— Rouletabille .....
**Leroy-Allais (J.)**— Marie-Rose au couvent ..... 2750
**Les Bruyères.**— La Chevauchée des Reitres ..... 2751–2752
**Letellier (Henri).**— A travers mon jardin ..... 2753
**Levray (Marguerite).**— La Claire Vallée ..... 2754–2755
— L'Enfant gâtée ..... 403*
— Les Haines vaincues..... 2756 2757
— Isabelle de Trégonnec ..... 404*
— Le Roc maudit..... 2758
— Le Serment de Régine ..... 2759
— Le Trait-d'union ..... 2760
**Lias (Jeanne de).**— Les Hommes de proie..... 2761–2762
— Les plus heureux en ce monde..... 405*
— Les sans baptême .....
**Lichtemberger (H.)**— Line ..... 2763–2764–2765
— Mon petit Trott ..... 2766
— Notre Minnie..... 2767
— La Petite Sœur de Trott ..... 2768
— Portraits de jeunes filles ..... 2769
**Lionnet (Ernest).**— Le Docteur Chabot ..... 2770
**Lionnet (Jean).**— Les dieux d'or (trésors de Panama.) ..... 2771
**Lionnet (Marie).**— Épreuves d'Antoinette ..... 2772
— El Viego suivi de Feliza ..... 2773
**Lisbois (A.-C. de).**— Autour d'une auberge ..... 2774
**Livonnière (Marin de).**— La Chambre des ombres ..... 2775
— Petits et Grands..... 2776
**Locmaria (de).**— La Chapelle Bertrand (Études de mœurs.)..... 2777
— Les Guerillas ..... 2778–2779
**Longfellow.**— Évangéline ..... 2780–2781
**Lortal (Louise de).**— La Cellule de Françoise ..... 2783
— Le Jonc d'or..... 2784
— Odile de Haute-Feuillée ..... 2785
— Les Récits du pays noir..... 2786
— Les Ruines de Haute-Feuillée..... 2787
**Loth (Arthur).**— Autour du bon curé (histoires) ..... 2788
**Loyseau (Jean).**— Pas méchant, 2 vol., 2 ex. ..... 2789
— Rose Jourdain ..... 2790—2791–2792–2793
— Trop belle, 2 vol ..... 2794–2795–2816
**Lozes (Bernard).**— Le Grillon du foyer (chrétien)..... 2796–2797

Rayon F

**Luguet (Marcel).**— Les Cœurs naïfs ..... 2790
— Le Sabre à la main ..... 2801
**Lys (Georges de).**— Enfants des rues ..... 2802
— Ceux qui partent ..... 2803
— Conquérants de l'air ..... 2804
— Le Logis ..... 2805
— Où le grain tombe! ..... 2806
**Lythe (Marcelle).**— Blanche de Polvel ..... 2807
— Le Château de fer ..... 2808
— La Fausse Route ..... 2809
— Laurence ..... 2810
— Liseron ..... 2811
— Pauvre Léna ..... 2812
— Le Révolté ..... 2813

**Mac'Cabe.**— Adélaïde (couronne de fer) ..... 2900
— Berthe ou le Pape et l'Empereur ..... 2901–02
**Mac'Sherry.**— Le Père Laval ..... 415*
**Madeleine.**— Le long du chemin ..... 3302
**Maël (Pierre).**— La Filleule de Dugesclin ..... 2903–2904–05
— La Lionne de Clisson ..... 2906–2907
— Mademoiselle Pompon ..... 2908–2909
— La Main d'ombre ..... 2910–1911
— Qui parlera ? ..... 2912–13
— La Roche qui tue ..... 2914–2915–2916
— Seulette ..... 2917–2918
— Le Trésor de Madeleine ..... 2919–2920
**Mag (V.)**— Le Château de Pontinès ..... 2921–2922
**Maindron (Maurice).**— Récits du temps passé ..... 2923
**Maisonrouge.**— Contes suédois ..... 2924–416*
**Maistre (Xavier de).**— Prisonniers du Caucase.—Jeune Sibérienne ..... 3280
— Voyage autour de ma chambre.—Le lépreux ..... 2925
— Voyage autour de ma chambre (illustré) ..... 3279
**Maitrejean (A.).**— Trahison et dévouement ..... 417*440*
**Maltravers (Raoul).**— Une Belle-Mère ..... 2926
— L'Erreur de Raoul ..... 2927–3386
— Un Mystère ..... 2829
— Pseudonyme de Mlle Merbois ..... 2930
— Les (Soupe au lait) ..... 2931
— Stella ..... 2932
— Le Talion ..... 2933
**Mancey.**— Les Intellectuelles ..... 2934
— Par dessus les vieux murs ..... 2935
— Les Sources perfides ..... 2936
— Les Vieilles Filles ..... 2937
**Manoir.**— Balarin le pharmacien (et 3 autres récits) ..... 418*419*420*
— Le Moulin du Grand Bé ..... 2938–2939–3285
**Marcel (Étienne)** — L'Argent et l'honneur ..... 2942
— Armelle ..... 2943
— Avec et sans dot ..... 2944
— Les Aventures d'André ..... 2945

Rayon F

... 2790
... 2801
... 2802
... 2803
... 2804
... 2805
.. 2806
.. 2807
.. 2808
.. 2809
.. 2810
.. 2811
.. 2812
.. 2813

.. 2900
..2901–02
.. 415*
.. 3302
3–2904–05
2906–2907
2908–2909
2910–1911
..2912–13
2915–2916
2917–2918
2919–2920
2921–2922
. 2923
924–416*
. 3280
. 2925
. 3279
417*440*
. 2926
927–3386
. 2829
. 2930
. 2931
. 2932
. 2933
. 2934
. 2935
. 2936
2937
419*420*
939–3285
2942
2943
2944
2945

| | | |
|---|---|---|
| **Marcel (Étienne).**— | La Ballade du lac | Rayon P |
| — | Le Berceau | 2946 |
| — | Le Chef-d'œuvre d'un condamné | 2947 |
| — | Le Chemin du bonheur | 2948 |
| — | Deux Destinées | 2949 |
| — | Un Drame en province | 2950 |
| — | La Famille du baronnet | 2951 |
| — | La Future du baron Jean | 2952–2953 |
| — | L'Héritage de Mme Hervette | 2959–3286–3300–3385 |
| — | Isolé | 1954 |
| — | Les Jours sanglants | 2955 |
| — | Juliette | 2956 |
| — | Laquelle ? | 2957 |
| — | Monarque au violon | 2958 |
| — | Noble cœur | 2960 |
| — | Renée | 2961 |
| — | Le Roman d'un crime | 2962–2963 |
| — | Triomphes de femmes | 2964–439* |
| — | Les Tuteurs d'Odette | 2965 |
| — | Vol de colombes | 2966 |
| **Marcel (Jeanne).**— | Un Bon Oncle | 2967 |
| **Maréchal (Marie).**— | Aventures de Jean-Paul Riquet | 2968 |
| — | Béatrix | 2969 |
| — | La Cousine de Lionel | 2970 |
| — | La Famille Tolozan | 2971 |
| — | La Fin d'un Roman | 2972 |
| — | Le Drame de l'hôtel Woronzoff | 2973–2974 |
| — | L'Institutrice à Berlin | 2975–423* |
| — | Le Journal d'une âme en peine | 2976–2977 |
| — | Marcelle Dayre | 2978 |
| — | Mademoiselle de Charmeilles | 2979 |
| — | Un Mariage à l'étranger | 2980 |
| — | Le Parrain d'Antoinette | 2982 |
| — | La Pupille d'Hilarion | 2981 |
| — | La Roche Noire | 2983 |
| — | Sabine de Rivas | 2984 |
| **Margerie (Eugène de).**— | Christianisme en action | 2985 |
| — | Le Clos paisible | 2896–438* |
| **Marguerite (Paul).**— | Ma Grande | 2897 |
| **Marguerite (Paul et Victor).**— | Les Frontières du cœur | 2988 |
| — | Le Jardin du roi | 2989 |
| — | Sur le vif | 2990 |
| **Maricourt (de).**— | Le Couteau du bandit | 2991 |
| — | Un Anglais sur le chemin de fer du Nord | 2992 |
| **Marie (Angélique).**— | La Marguerite de San Miniato | 2993 |
| **Marivaux (S.).**— | Marie-Anne | 2994 |
| **Marlès (J. de).**— | Firmin | 2995 |
| **Marlitt (Eugénie).**— | Barbe Bleue | 2996 |
| — | Chez le conseiller, 2 vol | 2997–2998 |
| — | La Dame aux pierreries, 2 vol. | 3003–3004–3005–3006–3007–3008 |
| — | Elizabeth aux cheveux d'or, 2 vol | 2909–3010 |

Rayon F

**Maritt, (Eugénie).**— Gisèle, 2 vol ..... 3011-3012-3013-3014
— La Maison des hiboux, 2 vol ..... 3015-16-3017-3018
— La Maison Shilling, 2 vol ..... 3019-3020-3021-3022-3023-3024
— Petite Princesse des Bruyères, 2 vol ..... 3025-3026-3027-3028
— La Seconde Femme, 2 vol ..... 3029-3030-3031-3032-3033-3034
— Le Secret de la demoiselle, 2 vol ..... 3035-3036-3037-3038
— La Servante du régisseur ..... 339
**Marmette, (Joseph).**— Héroïsme et trahison ..... 3042
— Le Tomahawk et l'épée ..... 3040-304
**Marmier, (Xavier).**— Drames intimes (contes russes) ..... 3043
— Les Fiancés du Spitzberg (illustré) ..... 424*425*
— Récits américains ..... 426*
— Les Sentiers périlleux ..... 3044
— Trois Jours de la vie d'une reine ..... 3045
**Marryat.**— Pierre Simple ..... 3046
— Le Robinson des glaces ..... 3047
**Martignat (de).**— La Petite Fille du vieux Thémi ..... 3048
— La Pupille du général ..... 3049
**Maryan (M.).**— Anne de Valmoët ..... 3050-3051-3052-3304-3305
— Annie ..... 3053-3054-3301
— Annunziata ..... 3055-3056-3306-3307
— La Bague d'opale ..... 3057-3291
— Les Boërs (chasseurs d'ivoire) ..... 3058
— Ce que peut l'argent ..... 3059
— Le Château rose ..... 3060-3292
— Les Chemins de la vie ..... 3061-3062-3308-3309
— Chez les autres ..... 3063-3310-3311
— Chimères ..... 3064-3065-33[illegible]2-3313
— Clémentine de la Fresnaye ..... 3066-3314-3315
— Cœurs bretons ..... 3067-3316-3317
— La Cousine Esther ..... 3068-3069-3318-3319
— Une Cousine pauvre ..... 3070-3071-3320-3321
— Dans un vieux logis ..... 3072-2073-3290
— Une Dette d'honneur ..... 3074-3075-3322-3323
— Diamant bleu ..... 3076-3077-3078
— Ellen Gordon ..... 3079-3080
— En Poitou ..... 3081-3082
— L'Envers d'une dot ..... 3083-3324-3325
— L'Épreuve de Minnie ..... 3084-3085-3326-3327
— L'Erreur d'Isabelle ..... 3086-3087
— Une Faute ..... 3088-3089-3328-3329
— La Faute du père ..... 3090-3091
— La Feuilleraie ..... 3092-3330-2331
— La Fortune des Montligné ..... 3093-3332-3333
— Guénola ..... 3094-95-3096
— L'Héritage de Paule ..... 3097-3098
— L'Hôtel Saint-François ..... 3099-3100-3334-3335
— Huberte ..... 3101-3102
— Les Jumelles ..... 3103-3104-3336-3337
— Kate ..... 3105-3338-3339
— Lady Frida ..... 3106-3340-3341

Rayon P
12-3013-3014
16-3017-3018
22-3023-3024
26-3027-3028
32-3033-3034
36-3037-3038
..... 339
..... 3042
....3040-304
..... 3043
... 424*425*
.... 426*
.... 3044
.... 3045
.... 3046
.... 3047
.... 3048
.... 3049
2-3304-3305
3-3054-3301
6-3306-3307
..3057-3291
.... 3058
.... 3059
..3060-3292
2-3308-3309
3-3310-3311
5-33.2-3313
6-3314-3315
7-3316-3317
9-3318-3319
1-3320-3321
2-2073-3290
5-3322-3323
8-3077-3078
.3079-3080
.3081-3082
-3324-3325
-3326-3327
.3086-3087
-3328-3329
.3090-3091
-3330-2331
-3332-3333
94-95-3096
.3097-3098
-3334-3335
.3101-3102
-3336-3337
-3338-3339
-3340-3341

Rayon F

**Maryan (M.)** — Mademoiselle de Kervalez....3107-3342-3343
— La Maison de famille....3108-3344-3345
— Le Manoir des célibataires....3109-3287-3293
— Marcia de Laubly....3110-3111-3112-3113-3346-3347
— Un Mariage civil....3114-3115-3116-3117-3348-3349
— Un Mariage moderne....3118-3119
— Un Mariage de convenance....3120-3121-3350-3351
— Le Mariage de Monique....3122-3123-3352-3353
— Méprise....3124-3125-3126-3354-3355
— Le Mystère de Kerhir....3127-3128-3356-3357
— Une Nièce d'Amérique....3129-3130-3294
— Un Nom....3131-3132-3133-3295
— Odette....3134-3135-3136
— Petite Reine....3137
— Le Plan de la comtesse....3138-3139-1340-3296
— Le Pont sur l'Oiselle....3141-3142-3358-3359
— Un Portrait de famille....3143-3144-3360-3361
— Le Prieuré....3145-3146-3362-3363
— Prima vera....3147-3148-3364-3365
— La Pupille du colonel....3149-3150-3366-3367
— Les Pupilles de tante Claire....3151-3368-3369
— Le Rachat....3152
— Rêves dorés....426*
— Les Rêves de Marthe....3153-3154
— La Robe brodée d'argent....3155-3156-3157-3370-3371
— Le Roman d'une héritière....3158-3159-3160-3372-3373
— Le Roman d'un médecin de campagne....427*3374-3375
— Rosa Trévern....3161-3162
— Roselyne....3163-3164-3165-3376-3377
— Un Secret de famille....3166-3167
— Le Secret du mari....3168-3169-3297
— Le Secret de Solange....3170-3171-3378-3379
— Une Tâche....3172-3173-3174-3380-3381
— Les Tuteurs de Mérée....3175-3382-3383
— La Villa des colombes....3176-3298

**Mathieu (Émilie).**— Le Nouveau Chaperon rouge....3177

**Mattioly.**— Les Fidèles....3178-3179

**May.**— L'Empire du dragon....3180-3181
— Le Fils du chasseur d'ours....3182-3183

**Mayne (Reid).**— A fond de cale....3184
— A la mer....3185
— Aventures de terre et de mer....3186
— Aventures d'un officier américain....3187
— Les Boërs (chasseurs d'ivoire)....3188-3189
— Bruin ou les Chasseurs d'ours....3190-3281
— La Chasse au léviathan....3191
— Les Chasseurs de scalps ou chevelures....3192
— Les Chasseurs de girafes....3193
— Les Chasseurs de Limpopo....3194
— Le Chasseur de plantes....3195
— Le Chef blanc....3199

| | | Rayon F |
|---|---|---|
| **Mayne (Reid).**— | La Corde fatale | 3197 |
| — | Le Désert | 3198 |
| — | Le Doigt du Destin | 3199 |
| — | Les Épaves de l'océan | 3200 |
| — | Les Exilés dans la forêt | 3201 |
| — | Une Famille dans le désert | 436* |
| — | Le Gantelet blanc | 3202 |
| — | Gaspar le Gaucho | 3206–3207 |
| — | Les Grimpeurs de rochers | 3203 |
| — | L'Habitation du désert | 3204–3205–428* |
| — | Le Mousse de la Pandore | 3208 |
| — | Naufragés de la Calypso | 429* |
| — | Les Partisans | 3209 |
| — | Les Peuples étranges | 3210 |
| — | Pierre qui roule | 3211 |
| — | Les Pirates du Mississipi | 3212 |
| — | La Piste de guerre | 3213 |
| — | Pour un buffalo blanc | 3214 |
| — | La Quarteronne | 3215 |
| — | Le Roi des Séminoles | 3216 |
| — | Trois Jeunes Naturalistes | 3217 |
| — | Les Vacances au désert | 3218 |
| — | Les Vacances des jeunes Boërs | 3219–3220 |
| — | Les Veillées de chasse | 2321 |
| **Mayolle.**— | Une Française chez les sauvages | 429* |
| **Mélandri.**— | Bistouri | 3222 |
| **Ménard (Louis).**— | Les Aventures d'une cassette | 430*3387 |
| — | Le Baron des Adrets | 3223 |
| — | Léon et Alice | 3224 |
| **Menou (Madeleine de).**— | Hors de l'ornière | 3225 |
| **Méril (Luce de).**— | Chacun son lot | 3226 |
| **Mérimée.**— | Pages choisies | 3227 |
| **Mesnil (Henri du).**— | La Dernière des ravaudeuses | 2328 |
| **Meunier (E.)**— | La Branche maudite | 3229 |
| — | Le Kérouas | 3230 |
| — | La Tante Michette | 3231 |
| **Meydieu.**— | La Vertueuse Portugaise | 3232 |
| **Milton.**— | Le Paradis perdu | 3233 |
| **Monet (Henri).**— | Le Héros de Médine | 437* |
| **Moniaur (Reynès).**— | Alain et Vanna | 431* |
| — | Ames celtes | 3234 |
| — | Angélique Arnaud | 3235 |
| — | Après la neuvième heure | 3236 |
| — | Duchesse de Montmorency | 3237 |
| — | Ils regarderont vers lui | 3238 |
| — | Jérusalem.—Les Pas | 3239 |
| — | Jérusalem.—Le dernier pas | 3240 |
| — | Le Rayon | 3242 |
| — | Le Sceau | 3243–3244 |
| — | Leur Vieille maison | 3241 |

Rayon F
.... 3197
.... 3198
.... 3199
.... 3200
.... 3201
.... 436*
.... 3202
..3206–3207
.... 3203
4–3205–428*
.... 3208
.... 429*
.... 3209
.... 3210
.. 3211
... 3212
... 3213
... 3214
... 3215
... 3216
... 3217
... 3218
.3219–3220
... 2321
... 429*
... 3222
..430*3387
... 3223
... 3224
.. 3225
.. 3226
.. 3227
.. 2328
.. 3229
.. 3230
.. 3231
.. 3232
.. 3233
.. 437*
.. 431*
.. 3234
.. 3235
.. 3236
. 3237
. 3238
. 3239
. 3240
. 3242
243–3244
. 3241

Rayon F

**Monniot (V.)**— Anne Pigard ..... 3245
— Coralie Delmont ..... 3246
— Chambre de grand'mère ..... 3247
— Journal de Marguerite, 2 vol ..... 3248-3249-3250-3251-3252-3253
— Madame Rosely, 2 vol ..... 3254-3255
— Marguerite à 18 ans ..... 3256-3257
— Marguerite à 20 ans, 2 vol ..... 3258-3259-3283-3284
— La Petite concierge ..... 3260
— Raphaela de Mérans ..... 3261
— Les Semeuses de bon grain, 2 vol ..... 3262-3263
**Montenclos (de).**— Camille ..... 441*
**Monthéas (Jean de).**— Le Fier Sicambre ..... 3265
— Un Héritage ..... 3266
— Nina ..... 3267
**Montier (Édouard).**— Les Marie-Louises ..... 3268
**Montis, (Raoul).**— La Fiancée noire ..... 3269-3270-3303
**Montrond.**— Mes paillettes d'or ..... 432*
**Monzay (de).**— Le Braconnier de Couïbon ..... 3271
**Moreau (Élise).**— La Fille du Mâcon ..... 3272-3273
**Moreau (Charles).**— Fulla l'Égyptienne ..... 3274
**Morian (Jacques).**— Le Tournant ..... 3275
**Mouézi (André).**— Vie-en-sèche ..... 3276
**Mouzay (Fanny de).**— La Famille Bellefond ..... 3278
**Mussat.**— Le Fils d'un paysan ..... 433*
— Le Grenier de la vieille dame ..... 434*
— Simplicité Grimsel ..... 435*

**Navery (Raoul de).** — Abbé Marcel ..... 3608-3609-3625
— Aboyeuse ..... 3400-3401-3402-3403
— L'Accusé ..... 3404-3405-3406-3407-3408-3409-3410
— Aglaé ..... 3411-3412-3413
— Ange du bagne ..... 3414-3415-3416
— Avocats et paysans ..... 3417
— La Botte de plomb ..... 3418-3419-3420
— Le Capitaine aux mains rouges ..... 3421-3422-3423-3424-457*
— La Cendrillon du village ..... 3425-3426-3427
— La Chambre No 7 ..... 3428-3429-458*
— Le Château des abîmes ..... 3430-3431-3
— Le Chemin du paradis ..... 3433-3434-3435
— Les Chevaliers de l'écritoire ..... 3436
— Le Cloître rouge ..... 3437-38-3439-3440-3441
— Coiffes de Sainte-Catherine ..... 3442
— Comédies, drames et proverbes ..... 3443
— Confession de la Reine ..... 3444
— La Conscience ..... 3445
— Le Contumax ..... 3446-3447-3448-459*
— Les Crimes de la plume ..... 3449
— La Demoiselle du paveur ..... 3450-51-3452-3453
— Divorcés! ..... 3454-3455-3456-3457
— Les Drames de l'argent ..... 3458-3459-3460-3424-460*
— Les Drames de la misère, 2 vol ..... 3461-3462-3463-3464-461*

Rayon F

**Navery (Raoul de).** — Le Duel de la veuve ..... 3465-3466
— Les Dupes..... 3467
— L'Élixir de longue vie ..... 3468-462*
— L'Enfant maudit..... 3469-3470
— L'Enfant prodigue..... 3471-3472
— Les Enfants du Bourgmestre ..... 3473
— Une Erreur fatale ..... 3474-3475-463*
— Une Erreur judiciaire..... 3476
— L'Évadé..... 3477-3478-3620
— La Femme d'après saint Jérôme ..... 3479
— Les Femmes malheureuses ..... 3480
— La Fille du coupeur de paille..... 3481-3482-3483
— La Fille sauvage ..... 3484-3485-3486-3487
— Le Filleul de l'évêque..... 3488
— Fleur de neige ..... 3489-3490
— La Foi jurée..... 3491
— Le Gouffre ..... 3492-3493-469*
— Les Héritiers de Judas..... 3494-3495-3496-464*
— Les Idoles ..... 3497-3498
— Jean Canada ..... 3499-3500-3501-3502-3503-3504
— Jean l'Ivoirier..... 3505
— Jeanne-Marie..... 3506
— Le Juif Ephraïm..... 2507-3508-3509-3510
— Landry ..... 3511
— Lory ..... 3512
— Madame de Robur..... 3513-3626
— Madeleine Miller ..... 3514
— Le Magistrat..... 3515-3516
— La Main malheureuse..... 3517-3518-3519
— La Main qui se cache ..... 3520-3521
— La Maison du sabbat..... 3522-3523
— Le Marquis de Pontcallec ..... 3524-3525-2536-3527
— Le Martyre d'un secret..... 3528
— Le Martyre d'un père ..... 3529-3530-465*
— Les Mirages d'or..... 3531-3532
— Le Missionnaire de la terre maudite..... 3533
— Monique..... 3534-3535-3536
— Le Moulin des trépassés ..... 3537-3538
— Le Naufrage de Lianor..... 3539-3540-3628
— Les Nouvelles de charité..... 3541
— L'Odyssée d'Antoine ..... 3542-3543-3544-3545
— Parasol et compagnie ..... 3546-3547-3548
— Le Pardon du moine ... 3549-3550-3551-3552-3553-3554-3627
— Les Parias de Paris. I. .... 3555-3557-3559-3561-4563-3565
— — II. .... 3556-3558-3560-3562-3564-3566
— Patira ..... 3567-3568-3569-3570-3571-3572-3573-466*
— La Péruvienne ..... 3574
— Les Petits..... 3575
— Le Procès de la reine ..... 3576-3577-3578-3579-467*
— Le Rameur de galère ..... 3580
— Les Récits consolants..... 3581-3626

Rayon P
3465–3466
. . 3467
3468–462*
3469–3470
3471–3472
. . 3473
3475–463*
. . 3476
3478–3620
. . 3479
. . 3480
3482–3483
3486–3487
. 3488
3489–3490
. 3491
3493–469*
3496–464*
3497–3498
3503–3504
. 3505
. 3506
3509–3510
. 3511
. 3512
3513–3626
. 3514
3515–3516
3518–3519
3520–3521
3522–3523
3536–3527
. 3528
3530–465*
3531–3532
. 3533
3535–3536
3537–3538
3540–3628
. 3541
3544–3545
3547–3548
3554–3627
3563–3565
3564–3566
3573–466*
3574
3579–467*
3580
3581–3626

Rayon F

**Navery (Raoul de).** — Les Robinsons de Paris.....3582-3583
— La Route de l'abîme.....3584-3585-3586
— Le Serment du corsaire.....3587-3588-468*
— Le Témoin du meurtre.....3589
— Le Trésor de l'abbaye.....3590-3591-3592-3593-3594
— Le Val perdu.....3595-3596-3597-3598
— Les Vautours du Bosphore.....3599
— La Veuve du garde.....3600-3601
— Viatrice.....3602
— Les Victimes.....3603-3604
— Zacharie le maître d'école.....3605-3606-3607
**Neuillès.**— Non licet! (Pas permis.).....3611
— Le Secret de Rita.....3612-3613
**Nipres (de).**— Oui et non.....3614
**Nocé (de).**— La Devise d'un père.....2615
— Mirage et réalité.....3616
— Mon premier voyage.....3617
**Nodier (Charles).**— Contes fantastiques.....3618
**Noël (Pierre).**— Les Vendredis de Pierre Bernard.....3619
**Noreux (de).**— Les Quatre Missions.....3620
**Nottret (V.).**— Fleurs d'été.—Hélène et Adrienne.....3621
— L'Orpheline d'Onval.....3622
**Nouvelle.**— Le Vicaire de St-Martin-les-Rois.....3623

**O'Gorman (William).**—Le Prophète du monastère ruiné (avenir de l'Irlande) 3720
**O'Kennedy (Marie).**— Fleurs historiques et littéraires.....3721
— Une Heure instructive et amusante.....3722
— Le Voyage d'un gâteau.....473*
**Olivier (Pauline l').**— Fleurs des Dunes.....3723
— Gabrielle.....3724-3725
**Oliviero (L.).**— Revanche du passé.....3726
**Olga.**— Miel et dard.....3728
**Olga Cantacuzène (Altieri).**— Le Mensonge de Sabine.....3729
**O'Neiya (Mary).**— Lettres d'une jeune Irlandaise.....3730
**O'Noll (Florence).**— La Maîtresse de piano.....3731
**Ory.**— Les Demoiselles d'Héricourt.....3732-3733
— Henriette (piété filiale, dévouement).....3734
— Lucile, (jeune artiste en fleurs).....474*475*
— Norbert.....3735
— Les Soirées d'Ecouen.....3736-482*
**Oselma.**— Le Passeur de Marmoutier.....3737
**Ouida.**— Le Tyran du village.....3738-3739-27
**Ourliac.**— Nouvelles.....3741-3742
— Dernière Nouvelle.....3743

**Parès (Eugène).**— Pêcheurs de Terre-Neuve.....476*
**Parker (J.-W.).**— Les Lances de Lynwood.....477*
**Parn (Francis).**— Les Semeurs de vent.....3745
**Pascal (Edm.).**— Robert le Diable et compagnie.....3746
**Pâtre (le).**— Ce qu'ils sont! (Les religieux exilés.).....3747
**Pellico (Sylvio).**— Mes prisons.....3748
— Rafaella.....3749

Rayon F

**Perceval.**— Le Secret du docteur..... 3750
**Perrassier.**— L'Épicier de la Drôme..... 3877
**Perreault (Pierre).**— Contes de fées..... 375*
— L'Histoire d'un jour..... 3752
— L'Obstacle..... 3753–3754
— La Petite José..... 3755–3756
**Perret (Paul).**— Les Bourgeois de campagne..... 3757
— La Maison littéraire..... 3758
— Un Mariage en poste..... 3759
**Perronet (Charles).**— L'Héritage de Claire..... 3760
— Tante Bath..... 3761
**Perroy (Louis).**— Cum sanguine (avec du sang)..... 3876
**Piazzi (A.)**— Cœurs secs et cœurs tendres..... 3762
**Piccirillo.**— L'Orpheline des Calabres..... 3763
**Pierre (Marie).**— Sous les Pommiers..... 3764
— Miss Adda..... 3877
**Pinson.**— Les Quatre Chemins..... 3765
**Pitteurs (A. de).**— Les Neveux de tante Delphine..... 3766
**Pitray (de).**—L'Arche de Noé..... 3767–3768
— Bon Chemineau..... 3769–3770–3771
— Le Château de la Pétaudière..... 3772–3773
— Les Enfants des Tuileries..... 3774–3775
— Entre Parias..... 3776–2777
— Fils de maquignon..... 3778–3779
— Jean de Nivelle..... 3780–3781
— L'Oiseau de passage..... 3782–3783
— Le Petit Marquis de Carabas..... 3784–3785–3786
— Le Petit Ramoneur..... 3787–3788–3789
— Quelqu'un!..... 3790–3791
**Plancy (Collinde Jean de).**— Berthe au grand pied..... 3792
**Planty (du).**— Les Aventures de Miss Linotte..... 3793–3794
— Le Bonheur de Michel..... 3795–3796
— Mademoiselle Chou-Chou..... 3797–3798
— L'Oncle Bonasson..... 3799–3800
**Plombryant (Jules de).**— Le Ruisseau des Jouans..... 478*
**Poitevin (Marie).**— Aimée Robert..... 479*
— Fleur sauvage..... 3803
— Un Roman de province..... 3804
**Poli (Oscar de).**— Le Capitaine Phébus 2 vol., 2 ex..... 3805–3806–3807–3808
— Jean Poigne d'acier (vieux chouan)..... 3809–3810
— La Sœur Louise..... 3811–12
**Pomairols (Charles de).**— Ascension..... 3813–3814
— Repentir..... 3815–3816
**Pontié (Édouard).**— Madelinette..... 480*
**Pontmartin (A. de).**— Les Corbeaux du Gévaudan..... 3817
— Contes et nouvelles..... 3818
— Contes d'un planteur de choux..... 3819–3820
— Le Filleul de Beaumarchais..... 3821
— La Fin du procès..... 3822
— Pourquoi je reste à la campagne?..... 3823
— Le Radeau de la Méduse..... 3824–3825

Rayon F
..... 3750
..... 3877
..... 375*
..... 3752
...3753–3754
...3755–3756
..... 3757
..... 3758
..... 3759
..... 3760
..... 3761
..... 3876
..... 3762
..... 3763
..... 3764
.... 3877
.... 3765
.... 3766
..3767–3768
9–3770–3771
..3772–3773
..3774–3775
..3776–2777
..3778–3779
..3780–3781
..3782–3783
4–3785–3786
7–3788–3789
..3790–3791
.... 3792
..3793–3794
..3795–3796
..3797–3798
..3799–3800
.... 478*
.... 479*
... 3803
... 3804
5–3807–3808
.3809–3810
...3811–12
.3813–3814
.3815–3816
... 480*
... 3817
... 3818
.3819–3820
... 3821
... 3822
... 3823
.3824–3825

**Poutré.**— Félix Poutré ..... Rayon F
**Prabonneaud (M.)**— Lisbeth (épisode de la guerre de 1870-1871)..... 3826
— Tante Merveille..... 3871
**Pradel (Georges).**— La Cage de cuir..... 3872
— L'Œil de tigre ..... 3827-3828-3829
**Pravieux.**— Ami des jeunes ..... 3830-3831-3832
— Au presbytère..... 3833-3834-3835
— Mon mari ..... 3836-3837-3838
— Monsieur l'Aumônier..... 3839-3840-3841-3842-3843
— Le Nouveau Docteur..... 3844-3845-3846
— Oh! les hommes ..... 3847-3848-3849
— Sans lumière..... 3850-3851-3852-3853
— Séparons-nous! ..... 3854-3855
— Un Vieux Célibataire ..... 3856-3857-3858-3859
**Préville (de).**— Le Robinson des Glaces ..... 3860-3861-3862
**Prévost (A.)**— Le Saule de Babylone ..... 481*
**Price (Georges).**— L'Étoile du Pacifique..... 3863
**Prin (Armand de).**— Le Semeur d'ivraie..... 3864
**Proyart.**— L'Écolier vertueux ..... 3865
**Puybusque (de).**— Marie de Renaud ..... 3866-3870
..... 3873
**Quatrebarbes (de).**— Paroisse vendéenne sous la Terreur..... 3874-3875

**Rallaye (Léonce de la).**— Nantes (vieilles légendes) ..... 4000
**Rambert (Jauffret de).**— La Fille du mineur..... 4001
— Mademoiselle de Saint-Pons ..... 4002
**Ramière-Bellecorme.**— La Forge mystérieuse ..... 4003
— Les Secrets de mon tiroir..... 4004
**Ravaillac.**— La Commune de Paris. (1871)..... 4005
**Raymond (Emmeline).**— Une Femme élégante ..... 4006-4007
— L'Histoire d'une famille..... 4008-4009
— Un Mariage parisien ..... 4010-4011
— Petite Reine des Bruyères ..... 4012-4013
— La plus heureuse de la famille ..... 4014-4015
— Les Rêves dangereux ..... 4016-4017
— Le Secret d'une Parisiennes ..... 4018-4019
**Raynal**— La Charmeuse ..... 4020
**Reclus (Élisée).**— Histoire d'un ruisseau..... 4070
**Retté.**— Du diable à Dieu ..... 4021-4022
— Règne de la bête..... 4023-4024
**Revel (Laurent).**— 120,000 kilomètres à pied ..... 512*
**Révoil (Bénédict-Henry).**— Chasses de l'Amérique du Nord ..... 491*
— Le Livre des aventures ..... 492*
— Mémoires d'un vieux pêcheur américain ..... 4026-513*
— La Panthère noire..... 493*
— Trois Aventures ..... 4027
— La Vie des bois et du désert ..... 494*
**Reybaud.**— Mœurs et portraits du temps ..... 4028-4071
**Rheil (Marie).**— La Ferme du Muiceron..... 4029
**Riboulet (L.-M.)**— Éliette (aventures de Bretons) ..... 4030
**Ricard.**— Les Veillées provençales ..... 495*

Rayon F

**Richard.**— Blanche de Marsilly ..... 496*497*
— Le Comte de Leslie ..... 498*
**Richebourg (Émile).**— Histoire d'un avare, d'un enfant et d'un chien ..... 4037
**Rigaux (Maurice).**— Quand l'âme est droite ..... 532*533*534*535*536*537*
**Rimac (Anne de).**— Francisco ..... 499
— Perdu dans le Chucuito ..... 500*501*639
**Rivière (Jacqueline).**— Bonne Maman ..... 4038
— La Maison des yeux bleus ..... 4039
— Le Piège ..... 4040–4041
**Roblot (B.)**— La Fortune de M. Maufroy ..... 4042–4043
**Rocca d'Alta (Rémy).**— Le Collier d'Hélène ..... 4044
— Petits garçons et petites filles ..... 502*
**Roch (Anna).**— Emma et Adèle ..... 4045
**Rochay (de).**— Le Ménétrier de la République ..... 4046
**Rocher (le).**— Le Sacrifice d'Étienne ..... 4047
**Rochère (de la).**— Alice de Chanterive ..... 4048
— Les Châtelaines de Roussillon ..... 503*
— Les Maurénal ..... 4049
— Mignonnette ..... 4050
— Les Nièces de la Baronne ..... 4051
— Le Secret de Vendeau ..... 4052
— Séraphine ..... 4053–4054
— Stéphanie Valdor ..... 504*505*
— Tébaldo ..... 506
**Rod.**— Un Vainqueur ..... 4055
**Roget.**— Mignon et grognon ..... 507*
**Rohu (le).**— Contre le flot ..... 4056
**Roland (Paul).**— La Fée aux biques ..... 508*
— La Mission de Louis-Charles Karadac ..... 509*
**Roncey (P.-A. de).**— Histoire de l'empereur Charlemagne (aventures et prouesses des 12 pairs de France) ..... 4069
**Rosny (J.-H.)**— Les Fiançailles d'Yvonne ..... 510*511*
**Rosier (J.)**— La Rose de Beauregard ..... 4057
**Rousseau (M.-L.)**— Une Lumière dans la nuit ..... 4058–4059–4060–4061
**Roux (M.-D. le),**— Ricardo le franc-maçon ..... 4062
**Rowcrofft (Charles).**— A la recherche d'une colonie ..... 4067
— Prisonniers des noirs ..... 4068

**Sablons (Tarbédes).**— Clotilde, (ou nouvelle civilité pour jeune fille) ..... 4150
**Sageret (Ernest).**— Olivier d'Anet, 2 vol ..... 4151–4152
**Saillet (Alexandre de).**— Les Fils du Gaulois ..... 4153
**Saint-Aubin.**— Poucette ..... 524*
**Saint-Génois (Jules de).**— Le Château de Wildenborg. (Siège d'Ostende.) ... 4154
**Saint-Germain (J.-T. de).**— Le Chalet d'Auteuil.—Jean de Calais ..... 4155
— — La Veilleuse ..... 4156
**Saint-Hilaire (Ph.)**— Jean de Kerdren ..... 4157
**Saint-Joseph (M. de).**— Marie (la vertu heureuse de s'ignorer) ..... 4158–4159
**Sainte-Marie (de).**— Christine (espérances trompées) ..... 4160
— — La Famille de Kendal ..... 4161
— — La Tendresse maternelle ..... 4162
— — Ursule de Montbrun (Olympe et Adèle) ..... 4163–4164

Rayon F
496*497*
.. 498*
.. 4037
*536*537*
.. 499
0*501*639
.. [redacted]
.. 4039
4040–4041
4042–4043
.. 4044
.. 502*
.. 4045
.. 4046
.. 4047
.. 4048
.. 503*
.. 4049
.. 4050
.. 4051
.. 4052
4053–4054
504*505*
.. 506
.. 4055
.. 507*
.. 4056
. 508*
. 509*
et
. 4069
510*511*
. 4057
060–4061
. 4062
. 4067
. 4068
4150
151–4152
. 4153
. 524*
. 4154
. 4155
. 4156
. 4157
158–4159
. 4160
. 4161
. 4162
163–4164

Rayon F

**Saint-Pierre (Bernardin de).**— Paul et Virginie ..... 4165
**Salies (A. de).**— Histoire d'une enfant ..... 4165
**Salgari.**— Les Robinsons italiens ..... 4166
**Sandeau (Jules)**..— Mademoiselle de la Seiglière ..... 4167–522*523*
**Sandras (Mathilde).**— Mémoires d'un lapin blanc ..... 4168
**Sarcey.**— Minette Pataud..... 4169
**Schirmer.**— Le Ménétrier de la République ..... 4170
**Schmid.**— Agnès.—Geneviève de Brabant, etc..... 4171–4342
— Le Bon Fridolin ..... 4172
— Cent petits contes ..... 4173
— Eustache..... 4174
— Fernando ..... 4175
— Geneviève de Brabant ..... 4176–4340–513*514*
— Le Jeune Henri ..... 4177
— Marie ou Corbeille de fleurs ..... 4178
— Marie-Rose de Tannebourg ..... 4179–4180
— Sept nouveaux contes ..... 4181–4182
— Le Serin —Chapelle de la forêt ..... 4183–4184
— Théophile (le petit ermite) ..... 4185
**Schultz (Jeanne).**— Ce qu'elles peuvent ..... 4186
— Les Fiançailles de Gabrielle ..... 4187
— Jean de Kerdren ..... 4188
— La Main de sainte Modestine ..... 4189
— La Neuvaine de Colette ..... 4190–4191
**Scott (Walter).**— L'Abbé ..... 4192
— L'Antiquaire ..... 4193
— Charles le Téméraire ..... 4194
— Ivanhoé ..... 4195–4349
— La Jolie Fille de Perth ..... 4196
— Kenilworth ..... 4197
— Louis XI à Péronne ..... 4198
— Le Monastère..... 4199
— Le Pirate ..... 4200
— Quentin Durward..... 4201
— Le Talisman. (Richard en Palestine.) ..... 4202
— Waverley ..... 4203
**Ségur Mme (de).**— Après la pluie, le beau temps..... 4204–4205
— L'Auberge de l'Ange Gardien..... 4206–4207
— Les Bons Enfants..... 4208–4209–4348
— Un Bon Petit Diable..... 4210–4211
— Comédies et proverbes ..... 4212
— Les Deux Nigauds ..... 4213–14–4215
— Diloy le Chemineau..... 4216–4217
— La Fortune de Gaspard..... 4218–4219
— François le Bossu..... 4220–4221- 4222
— Le général Dourakine..... 4223–4224
— Jean qui grogne et Jean qui rit..... 4225–4226
— Lettres d'une grand'mère ..... 4338
— Les Malheurs de Sophie ..... 4227–4228–4229
— Un Mauvais Génie..... 4230–4231
— Les Mémoires d'un âne ..... 4232–4233

| | | Rayon F |
|---|---|---|
| **Ségur (de).**— | Nouveaux Contes de fées | 4234–4235 |
| — | Le Pauvre Blaise | 4236–4237 |
| — | Les Petites Filles modèles | 4238–4239 |
| — | Quel amour d'enfant! | 4240–4241–4242 |
| — | La Sœur de Gribouille | 4243–4244 |
| — | Le Triomphe de Mauviette | 4245–4246 |
| — | Les Vacances | 4247–4248 |
| **Ségur (Mquis de).**— | Histoires vraies | 515* |
| — | Simples Histoires | 516* |
| **Sérurier (Ctesse la).**— | Les Épreuves de Rosy | 4249 |
| **Shakespeare.**— | Le Songe d'une nuit d'été | 4341 |
| **Sheehan.**— | Un Ange égaré | 4250 |
| — | Geoffroy Austin | 4251 |
| — | Luke Delmage | 4252 |
| — | Mon nouveau vicaire | 4253–517* |
| — | Le Succès dans l'échec | 4254 |
| **Sibrès (Abel).**— | La Fissure, etc. | 4338 |
| **Sienkiewick (Henryk).**— | A la source du bonheur | 4255 |
| — | Allons à lui | 4256 |
| — | Au champ de gloire | 4257 |
| — | Les Chevaliers teutoniques | 4258 |
| — | Le Déluge | 4259–4260 |
| — | Nouvelles Variées | 4261 |
| — | Par le fer et par le feu | 4262–63 |
| — | Quo vadis? | 4264–6265–4266 |
| — | Suivons-le! | 4267 |
| **Simond (Charles).**— | Le Secret de Roch | 4337 |
| **Simonin (L.).**— | A travers les États-Unis | 4268 |
| — | Grand Ouest des États-Unis | 4269 |
| **Smith (J.-F.).**— | Dick Tarleton, 3 vol | 4270–4271–4272 |
| **Snieders (Auguste).**— | Bonjour Philippe! | 4273 |
| — | Isidora | 4274 |
| — | Sous le grand hêtre! | 4275 |
| **Snaw (J.).**— | Le Miroir sombre, (science astronomique) | 350 |
| **Solignac (Armand de).**— | Ferme d'El-Barbi (mœurs africaines) | 518* |
| **Souvestre.**— | Au bord du lac | 4276 |
| — | Au bout du monde | 4277 |
| — | Au coin du feu | 4278–4347 |
| — | Les Chroniques de la mer | 4279 |
| — | Les Clairières | 4280 |
| — | Les Derniers Bretons, 2 vol | 4281–4282 |
| — | Les Derniers Paysans | 4283 |
| — | En Bretagne | 4284 |
| — | En quarantaine | 4285 |
| — | Le Foyer breton, 2 vol | 4286–4287 |
| — | Mémorial de famille | 4288 |
| — | Pendant la moisson | 4289 |
| — | Un Philosophe sous les toits | 4290 |
| — | Les Soirées de Meudon | 4291 |
| — | Sous les filets | 4292 |
| — | Sous la tonnelle | 4293 |

Rayon P
34–4235
36–4237
38–4239
41–4242
43–4244
45–4246
47–4248
515*
516*
4249
4341
4250
4251
4252
3–517*
4254
4338
4255
4256
4257
4258
9–4260
4261
62–63
5–4266
4267
4337
4268
4269
-4272
4273
4274
4275
350
518*
4276
4277
-4347
4279
4280
4282
4283
4284
4285
4287
4288
4289
4290
4291
4292
4293

**Souvestre.**— Souvenir d'un vieillard ..... Rayon F
— Sur la pelouse..... 4294
**Spillman.**— Le Petit Martyr de Prague ..... 4295
— Lucius Flavus (roman des premiers temps du christianisme)..... 519*
**Stéphane (Marie).**— Conquise ..... 4339
— Éliane ..... 4296
— France ..... 4297
— Molsette..... 4298
**Stephens (G.).**— La Fille du grand chef ..... 4299
**Stevenson (R.).**— Le Naufrageur ..... 520*
**Stewart (Agnès).**— Florence Villiers ..... 4301
**Stolz (de).**— Colline et vallon ..... 522*
— Deux Reines..... 4303
— L'Embarras du choix..... 4304
— La Famille Coquelicot ..... 4305
— Fauvette ..... 4306
— Les Frères de lait ..... 4307
— Gérard de Saint-Aubin..... 4308
— La Gerbe d'Ita ..... 4309
— Le Gros Lot ..... 4310
— Ita la glaneuse ..... 4311
— Lys et roseau ..... 4312
— Magali ..... 4313
— La Maison roulante ..... 4314
— Mésaventure de Mademoiselle Thérèse..... 4315–4316
— Mes tiroirs..... 4317
— Le Nom d'une inconnue ..... 4318
— L'Onguent du berger ..... 4319
— Par dessus la haie ..... 4324
— Les Petits Cancans ..... 4320
— Le Petit Jacques ..... 4321
— Les Poches de mon oncle ..... 4322
— Suzanne et Baptistine ..... 4323
— Le Trésor de Nanette..... 4325
— Trois Filles à marier..... 4326–4327
— Les Vacances d'un grand'père ..... 4328
— Valentine..... 4329
— Le Vieil Ami..... 4330
**Stowe (Beeker).**— Case de l'oncle Tom, 2 vol ..... 4331
— Nouvelles américaines ..... 4332–4333–34–4335
**Strickland.**— Alda (l'esclave bretonne)..... 4336
**Tanet.**— Les Défenseurs (Lorraine)..... 521*
**Tesson (de).**— Contes et moralités ..... 4450
— Les Récits du bonhomme Louis ..... 4451
— La Rose de Noël ..... 4452
**Testas (Marie).**— Défauts et vertus ..... 4453
— Les Récits de M. Jean-Antoine..... 4454
**Thackeray (Miss Ann).**— Le Livre des snobs..... 531*
— Le Roman d'Elizabeth ..... 4455
..... 4456–4883

| | Rayon F |
|---|---|
| **Thayer (John Adams).**— Les Étapes du succès | 4457 |
| **Thémer.**— Coccinelle | 4458 |
| **Theuriet (André).**— Les Illusions fauchées | 4459 |
| **Thierry (Georges).**— Huguenette (fille de l'imagier) | 4460–4461–4462 |
| **Thiéry (Jean).**— La Force cachée | 4463 |
| **Thiéry (Marie).**— Au but | 4464–4465–4881 |
| — L'Épreuve | 4466–4467–4468 |
| — Le Mystère d'Arlacq | 4469–4470–4882 |
| — Les Palmarieu | 4471–72 |
| — Rêve et réalité | 4473 |
| **Thomas.**— Albert, (l'orphelin catholique) | 4474 |
| **Tinseau (de).**— Au coin d'une dot | 4475 |
| — Bien folle est qui s'y fie | 4476 |
| — Bouche close | 4477–4535 |
| — La Clef de la vie | 4478 |
| — Dans la brume | 4479 |
| — Les Entretiens du village | 4480 |
| — Ma cousine pot-au-feu | 4481 |
| — Un Mensonge blanc | 4482 |
| — Un Nid dans les ruines | 4483–4484 |
| — Les Péchés des autres | 4485 |
| — La Princesse errante | 4486 |
| — Le Secret de l'abbé Césaire | 532* |
| — Le Secrétaire de Mme la duchesse | 4487 |
| — Sur les deux rives | 4488 |
| — Sur le seuil | 4489 |
| — Vers l'idéal | 4490 |
| **Tissot (Marcel).**— Le Capitane philosophe | 4491 |
| — La Comtesse Brigitte | 4492 |
| — La Prisonnière du Mahadi | 4493 |
| — La Veuve d'Attila | 4494 |
| **Tissot (Victor).**— Police secrète prussienne | 4495 |
| — Voyage au pays des milliards | 4496 |
| **Tissot (Victor et Maldague).**— La Prisonnière du Madhi | 4530 |
| **Todi (Roger de).**— La Griffe de Satan | 4497 |
| **Toepfer.**— Les Vacances | 4498 |
| — Un voyage en zigzag. (En Suisse.) | 4499–4500 |
| **Tolstoi.**— Extraits des divers ouvrages et romans | 4880 |
| **Torel.**— Le Château de Byrogues | 4501 |
| **Toudouze.**— Le Bateau des sorcières | 4502 |
| — Madame Lambelle | 4503 |
| **Tourelles (Jean des).**— A pleines mains | 4504–4505 |
| — A tour de bras | 4506–4507 |
| — En hiver | 4510–4511 |
| — En tirailleur | 4512–4513 |
| — Sous l'orage | 4516–4517 |
| **Tourgueneff.**— Étranges histoires | 4524 |
| — Scènes de la vie russe | 4525 |
| **Travel (F.).**— La Pupille de Gladie | 4526 |
| — Thérèse de Kerleven | 4527 |

Rayon P
.... 4457
.... 4458
... 4459
-4461–4462
... 4463
-4465–4881
-4467–4468
-4470–4882
...4471–72
... 4473
... 4474
... 4475
... 4476
.4477–4535
... 4478
... 4479
... 4480
... 4481
... 4482
.4483–4484
.. 4485
.. 4486
.. 532*
.. 4487
.. 4488
..
..
..
.. 4492
.. 4493
.. 4494
.. 4495
.. 4496
.. 4530
.. 4497
. 4498
499–4500
. 4880
. 4501
. 4502
. 4503
504–4505
506–4507
510–4511
512–4513
516–4517
. 4524
. 4525
. 4526
. 4527

**Trouessart (C.)**— Notre fée ..... Rayon F
**Twain (Mark).**— Le Prince et le pauvre ..... 4528
**Vallon (Georges du).**— Chez les Magyars ..... 4529
— Darielle ..... 4600
— La Destinée de Marthe ..... 4601
— France ..... 4602
— Fort Moselle ..... 4603–4605
— Un Révolté ..... 4604
— Un Roman en Alsace ..... 4605
— Vingt ans plus tard ..... 4606
**Van Caloen.**— Au delà des monts. (En Espagne.) ..... 4607–4608
**Van Dyke.**— La Gardienne de la lumière ..... 4610
— Génie de l'Amérique ..... 4611
**Van Looy.**— Fleurs de la vie de pension ..... 4612
— Un Mensonge ..... 4613
— Récits anecdotiques et moraux ..... 4614
**Van Tricht.**— Conférences, 5 vol ..... 4615
**Vattier (Valentine).**— Le Bouquet de lin ..... 592*581*582*583*585*587* [1]
— Chêne et roseau ..... 4634–4635
— L'Éventail d'ivoire ..... 4636
— La Meilleure Part ..... 596*
— Vie en plein air ..... 615*
**Vaucaire et Luguet.**— Jaune et Blanche ..... 4639
**Vaux, Jean-Barbet (de).**— Muguette ..... 4640
**Verne (Jules).**— L'Abandonné (Ile mystérieuse) ..... 4641
— Agence Thompson and Co. 2 vol ..... 4642
— Les Anglais au pôle nord ..... 4643–4644
— L'Archipel en feu ..... 4645–4646
— Autour de la lune ..... 4647–4648
— Aventures de 3 Russes et de 3 Anglais ..... 4649
— Un Billet de loterie ..... 4650–4666
— Le Capitaine de 15 ans, 2 vol ..... 4651
— César Cascabel, 2 vol ..... 4652–4653–4654–4655
— Le Chancellor ..... 4656–4657
— La Chasse au météore ..... 4658–4659
— Le Château des Carpathes ..... 4660
— Le Chemin de France ..... 4661–62
— Cinq cents millions de la Bégum ..... 4663
— Cinq Semaines en ballon ..... 4664
— Claudius Bombarnac ..... 4665–4666
— Clovis Dardentor ..... 4667–4668–4669
— De la terre à la lune ..... 4670
— Le Désert de glace ..... 4671
— Deux Ans de vacances, 2 vol ..... 4672–4673
— Le Docteur Ox ..... 4674–4675
— Un Drame en Livonie ..... 4676–4677
— L'École des Robinsons ..... 4678
— Les Enfants du capitaine Grant, 3 vol ..... 4679–4680
— L'Épave du Cynthia ..... 4681–82–4683–4684–4685–86
— ..... 4687

1. Appendice p. 116 10 vol 2 séries.

Rayon P

**Verne (Jules).**— L'Étoile du Sud ..... 4688-4689
— Face au Drapeau ..... 4690-4691
— Une Famille sans nom, 2 vol ..... 4692-4693
— Les Frères Kip, 2 vol ..... 4694-4695
— Hector Servadac, 2 vol ..... 4696-4697
— Hier et Demain ..... 4698
— Les Histoires de Jean-Marie Cabidoulin ..... 4699
— Histoire des grands voyages 6 vol. 4700-4701-4702-4703-4704-4705
— Un Hivernage dans les glaces ..... 540*
— L'Ile à hélice, 2 vol ..... 4706-4707-4708-4709
— L'Ile mystérieuse. (Naufragés de l'air.) ..... 4710-4713
— — (L'Abandonné.) ..... 4711-4714
— — (Le Secret de l'île.) ..... 4712-4715
— Les Indes noires ..... 4716-17
— L'Invasion de la mer ..... 4718
— La Jangada, 2 vol ..... 4719-4720
— Kéraban le Têtu, 2 vol ..... 4721-4722-4723-4724
— Maison à vapeur, 2 vol ..... 4725-4726-4727-4728
— Maître Antifer, 2 vol ..... 4729-2730
— Le Maître du monde ..... 4731-4732-4733
— Matthias Sandorf, 3 vol ..... 4734-4735-4736
— Michel Strogoff, 2 vol ..... 4737-4738-4739-4740
— Mistress Branican, 2 vol ..... 4743-4744
— Les Naufragés du Jonathan, 2 vol ..... 4741-4742
— Naufragés de l'air ..... 4710
— Nord contre Sud, 2 vol ..... 4745-4746-4747-4748
— Le Pays des fourrures, 2 vol ..... 4749-4750-4751-4752
— P'tit Bonhomme, 2 vol ..... 4753-4754-4755-4756
— Le Phare du bout du monde ..... 4757-4758
— Le Pilote du Danube ..... 4759-4760
— Le Rayon vert ..... 4761
— Robur le Conquérant ..... 4762
— Sans dessus, dessous ..... 4763
— Seconde patrie, 2 vol ..... 4764-4765-4766
— Le Secret de Wilhelm Storitz ..... 4768
— Le Sphinx des glaces, 2 vol ..... 4769-4770-4771-4772
— Superbe Orénoque, 2 vol ..... 4773-4774
— Testament d'un excentrique, 2 vol ..... 4775-4776
— Le Tour du monde en 80 jours ..... 4777-4778-4779
— Les Tribulations d'un chinois en Chine ..... 4780-4781
— Une Ville flottante ..... 4782-4783
— Vingt mille lieues sous les mers, 2 vol. 4784-4785-4786-4787-4788-4789
— Le Volcan d'or, 2 vol ..... 4790-4791
— Voyage au centre de la terre ..... 4792

**Verrières (Joseph des).**— Alors ils le reconnurent ..... 4793-4794-598*640*

**Verzine (de).**— Aller et retour ..... 4795

**Veuillot (Louis).**— Agnès de Lauvens, 2 vol ..... 541*542*4796-4797
— Corbin et d'Aubecourt 3 ex ..... 4802-543*544*
— Les Filles de Babylone ..... 4803
— Le Parfum de Rome, 2 vol ..... 4805-4806
— Les Pèlerinages en Suisse ..... 4807-545*

Rayon P
..4688–4689
...4690–4691
..4692–4693
..4694–4695
..4696–4697
.... 4698
.... 4699
3–4704–4705
.... 540*
7–4708–4709
..4710–4713
..4711–4714
..4712–4715
...4716–17
... 4718
.4719–4720
–4723–4724
–4727–4728
.4729–2730
–4732–4733
–4735–4736
–4739–4740
.4743–4744
.4741–4742
... 4710
–4747–4748
–4751–4752
–4755–4756
4757–4758
4759–4760
.. 4761
.. 4762
.. 4763
4765–4766
.. 4768
4771–4772
4773–4774
4775–4776
4778–4779
4780–4781
4782–4783
4788–4789
4790–4791
. 4792
598*640*
. 4795
796–4797
543*544*
. 4803
805–4806
807–545*

**Veuillot (Louis).** Rome et Lorette ..... Rayon F
**Veyrence (M.).**— Le Portrait d'une mère ..... 4808–546*
**Vienne (Marie de).**— Le Patrimoine ..... 4809
**Vignon.**— Une Parisienne (étude de femme) ..... 4810–4811–1814–4813
**Ville (Léon).**— Au Klondyke ..... 4814
— Au Pôle Nord en ballon ..... 4815–547*599*
— Aventures d'un Numismate ..... 4816–548*549*634*
— Cent mille lieues sur les mers ..... 550*B. 25
— Le Chef des Hurons ..... 551*552*B. 20–22
— Les Chercheurs d'or ..... 4817–553*611*
— Les Chrétiens en Chine ..... 4818–554*603*
— Les Colons de l'île Mariette ..... 4819–555*617*
— Les Corsaires d'Afrique ..... 556*557*624*
— Les Derniers Flibustiers ..... 4820–558*616*
— Les Enfants de l'Hacendero ..... 4821–559*
— Le Fils du Canadien. (Vie au désert.) ..... 560*561*
— Les Frères de la côte ..... 569*570*
— Guillaume le Boër ..... 4822–562*602*
— Une Haine mexicaine ..... 4823–563*600*
— Jack le Patriote ..... 4824–564*630*
— Une Marche au soleil ..... 4825–565*
— Les Mystérieux conquérants de l'air ..... 4826–566*589*
— Les Naufragés de l'Alaska ..... 567*568*
— Peaux rouges et visages pâles ..... 573*574*B. 21–24
— Le Père noir ..... 571*
— Les Pionniers du grand désert américain ..... 572*588*
— La Rivière des alligators ..... 575*576*B. 23
**Villechet (Georges).**— La Vallée de la Meuse et ses légendes ..... 4828–577*601*
**Villefranche (J.-M.).**— Deux Orphelines ..... 595*
**Villemane (Marie de).**— L'Anneau d'or ..... 4829
— Élizabeth (épisode de la guerre de 1870) ..... 4830
— L'Héritière de Pulchérie ..... 593*
**Vincent (Paul).**— Âmes d'aujourd'hui ..... 589*
**Vincent (Claude).**— Marie Anne et son moulin ..... 4833
**Viola (Jean).**— L'Engrenage ..... 4834
— Quelques braves gens (histoires diverses) ..... 4835
**Violeau.**— Histoire de chez nous ..... 610*
— La Maison du Cap ..... 4836
**Vitis (Charles de).**— Le Roman de l'ouvrière ..... 4837
— Trois Fiancées de Louis XV ..... 4838–639*
**Voiart.**— Comment on apprend à bien lire ? ..... 4839
— La Petite Chapelle ..... 4840
**Vuillemin, (J.-B.).**— Nouveau voyage autour de ma chambre ..... 4841

**Wallace (Lewis).**— Ben Hur ..... 594*
**Walsh (de).**— Souvenirs et impressions de voyage ..... 4843
— Yvon le Breton ..... 4844
**Williamson.**— Le Mariage de lord Loveland ..... 4845
**Wiseman.**— Fabiola ..... 4850
— La Lampe du sanctuaire ..... 4846–4847–4848–578*
..... 579*

**Wiseman.**— La Perle cachée ..... Rayon F
**Wisth (René).**— Morte et Vivante ..... 4849
**Woillez.**— Le Jeune Tambour ..... 4853
— Orpheline de Moscou ..... 4851
— Souvenirs d'une mère de famille ..... 4852
**Wyss (Jean Rudolph).**— Le Robinson suisse, 2 vol ..... 580*

**Yalb (Paul).**— La Fille du Boyard ..... 4854-4855-4856-4857
**Yorel (Paul).**— Le Château de Birogues ..... 4858
**Young (Édouard).**— Les Nuits d'Young, 2 vol ..... 4859

**Zaccone, (Pierre).**— Un Duel à mort ..... 4863-64
**Zari.**— Le Fada (roman provençal) ..... 4860
**Zeys (Louise).**— Marguerite et Daisy ..... 4861 591*638*

## APPENDICE

**Van Tricht.**— Les Causeries: Rayon L

I. Biographie du R. P. Van Tricht. — Le spectroscope et l'analyse spectrale. — Le cœur de l'homme. — La lutte pour l'existence. — Les premiers habitants des vallées de la Meuse. — Nos oiseaux ..... 221-222

II. Nos insectes (2 causeries). — Le bonheur. — Nos familiers: les familiers de la maison; les familiers de l'écurie. — Glaciers et neiges ..... 223-224

III. Les familiers de l'étable. — Les familiers de la basse-cour. — La misère. — Nos cousins. — L'enfant des rues ..... 225-226

IV. La vie chrétienne. — La foi. — L'ouvrier. — Prêtre et religieuse. — Feuilles détachées ..... 227-228

V. Rayons de soleil. — Le courage. — Frédéric Ozanam. — Nos émigrants. — Le XIXe siècle. — En Afrique. — A l'usine ..... 229-230

VI. Le Luxe. — L'esclave des esclaves. — Comédie humaine. — Élévations du cœur. — Le Maître. — André-Marie Ampère. — Crime ou Folie. — La paix ou la guerre ..... 231-232

VII. Feuilles détachées. — Un nid d'épinoche. — Pauvres et riches. — L'hypnotisme. — De la condition des ouvriers. — La famille. — Le mal du monde ..... 233-234

VIII. Réveil des âmes. — Remède au mal du monde. — Déséquilibrés. — Du devoir des riches au temps présent. — Le miracle et l'hypnotisme. — Les missions belges. — La charité chrétienne. — Vieilles filles ..... 235-236

IX. Année scientifique et religieuse. — Le jeu. — Égoïsme. — Les Pardons. — A la foi par la charité. — Le Congo. — Enthousiasme. — Au Delà (Élévations du cœur) ..... 237-238

X. Enfant du pauvre. — Illusion. — Liberté. — L'ouvrière. — Le devoir. — Le plaisir. — Les mères ..... 239-240

Rayon F
..... 4849
..... 4853
..... 4851
..... 4852
..... 580*
55–4856–4857
..... 4858
.... 4859
....4863–64
.... 4860
.... 4861
.. 591*638*

Rayon L
e et
utte
llées
....221–222
ers:
. —
...223–224
—
...225–226
re-
...227–228
. —
—
...229–230
—
rie
...231–232
et
rri-
..233–234
sé-
—
—
..235–236
—
—
..237–238
—
..239–240

# SUPPLÉMENT AU CATALOGUE GÉNÉRAL

## OUVRAGES CANADIENS

### *I.—Religion et Piété.*

| | | Rayon H. C. |
|---|---|---|
| **Anonyme.**— | Catéchisme du Sacré Cœur | 1 |
| — | Manuel de l'Apostolat de la Prière | 2 |
| — | Le Parfum des vacances (lectures pieuses) | 3 |
| **Bégin (L.-N.)**— | La Primauté et l'Infaillibilité des papes | 4 |
| **Gosselin (D.)**— | Le Code catholique ou commentaire du catéchisme | 5 |
| **Lacasse (O. M. I.)**— | Mine.—Autour du drapeau | 6 |
| — | Mine.—Dans le camp ennemi | 7 |
| — | Mine.—Le Prêtre et ses détracteurs | 8 |
| **Lalande (L.)**— | Croire c'est vivre | 9 |
| **Mailloux (A.)**— | Le Petit arsenal du catholique. (Réponses.) | 10 |
| **Routhier (B.)**— | De l'homme à Dieu (aux hommes du monde) | 15 |
| **Savaria (J.-T.)**— | le Scapulaire de N.-D. du Mont Carmel | 11 |

### *II.—Histoire de l'Église, Institutions religieuses, Biographies édifiantes.*

| | | Rayon H. C. |
|---|---|---|
| **Anonyme.**— | Mgr de Laval.—2ème Centenaire.—Quelques lettres | 50 |
| — | Mélanges religieux | 51 |
| — | Mgr de Saint-Vallier.—Hôpital général de Québec | [illegible] |
| — | Le Ier Congrès catholique canadien-français | [illegible] |
| — | Fêtes jubilaires du Collège Sainte-Marie 1848–1898 | 54 |
| — | Cinquantenaire des PP. Oblats, 1841–1891 | 55 |
| — | Le Tiers-Ordre à Montréal. (Ce qu'il est et doit être.) | 56 |
| — | Vie de M. Olier, fondateur des Sulpiciens, 2 vol | 57–58 |
| — | Vie de Mère Gamelin, fondatrice de la Providence | 59 |
| — | Vie de Mlle Mance.—Hôtel-Dieu de Ville-Marie | 60 |
| — | Vie de Mme Youville, fondatrice des Sœurs Grises | 61 |
| — | Vie de Mère Marie-Rose.—Sœurs des SS. Noms Jésus Marie | 62 |
| — | Vie de Mère Séraphine, fondatrice du Ier Carmel canadien | 63 |
| — | Les Ursulines des Trois-Rivières, 2 vol | 116 |
| — | Chants séculaires.—Hôtel-Dieu.—Ville-Marie | 64–65 |
| — | Les Secrets d'un Carmel.—Couvent d'Hochelaga | 120 |
| — | Cinquantenaire du couvent, La Miséricorde | 121 |
| | | 123 |

| | | Rayon H. C. |
|---|---|---|
| **Anonyme.**— | Vie et mort de M. Prévost, sulpicien | 124 |
| — | IIe Centenaire du diocèse de Québec | 125 |
| — | Fortunat Brunet (élève du collège Ste Marie) | 126 |
| — | Vie de M. Faillon, sulpicien | 127 |
| **Auclair (E.)**— | Vie de Mère Caron (IIe supérieure de la Providence) | 66 |
| **Benoît (Dom.)**— | Vie de Mgr Taché, archevêque de Saint-Boniface, 2 vol. | 67–68 |
| **Bourget.**— | Vie de saint Viateur | 69 |
| **Braun (A.)**— | Sœur Thérèse de Jésus (première carmélite canadienne) | 70 |
| **Brunet.**— | Mme Duchesne.—Les dames du S.-C., en Amérique | 71 |
| **Caisse (J.-C.)**— | L'Institut des Frères des Écoles Chrétiennes | 72 |
| **Casgrain (H.-R.)**— | Histoire de la Vén. Marie de l'Incarnation, 2 vol | 73–74 |
| **Chapot.**— | Vie de la Vén. Marie de l'Incarnation, 2 vol. | 75–76 |
| **Charette.**— | Noces d'or de la Saint-Jean-Baptiste, 1834–1884 | 117 |
| **Conan (Laure).**— | Angéline de Montbrun | 77 |
| **David (L.-C.)**— | Mgr Alex. Taché, archevêque de Saint-Boniface | 78 |
| **Dionne (N.-E.)**— | Mgr de Forbin-Janson | 79 |
| **Drolet (G.-A.)**— | Zouaviana (beaux traits des zouaves) | 80 |
| **Drummond (Mary).**— | Marguerite Bourgeois | 81 |
| **Dugas (G.)**— | Mgr Provencher.—Missions de la rivière Rouge | 82 |
| **Duguay (E.)**— | Le Père Louis Saché, S.J. | 83–84 |
| **Dupuy (P.)**— | Petites fleurs religieuses du vieux Montréal | 85 |
| **Faillon (P. S. S.)**— | Vie d'Adèle Coulombe.—Hôtel-Dieu de Montréal | 86 |
| — | Vie de Mlle Leber, 3 ex. | 87–88 |
| — | Vie de la Sœur Bourgeois, fondatrice de la Congrégation | 89 |
| **Feriand.**— | Mgr J.-C. Plessis, évêque de Québec | 90–91 |
| **Gosselin (A.)**— | Vie de Mgr Montmorency Laval, 2 vol. | 92–93 |
| **Hudon (L.)**— | Vie de la Mère Catherine de Saint-Augustin | 94 |
| **Jetté.**— | Vie de la Vénérable Mère d'Youville | 95 |
| **Lanjuère (P.-A.)**— | Vie de M. Olier | 118 |
| **Laroche-Héron (de).**— | Les Servantes de Dieu en Canada | 96 |
| **Leblond (A.)**— | Mademoiselle Mance.—Commencement de Montréal | 97 |
| **Leleu.**— | Histoire de Notre-Dame du Bon-Secours, à Montréal. | 119 |
| **Martin (F.)**— | Les Jésuites, martyrs du Canada | 98 |
| — | Le Père Jean de Brébeuf, (martyr) | 99 |
| — | Autobiographie du P. Chaumonot. (Hurons.) | 100–101 |
| — | Père Isaac Jogues | 102 |
| **Moreau (Ed.)**— | Nos Croisés. (Les zouaves canadiens.) | 103 |
| **Orhand.**— | Le Père de Carheil, chez les Iroquois, les Hurons | 104 |
| **R. P. Jésuites.**— | Relations de la Nouvelle-France, (sur les missions), 2 vol. | 105–106 |
| **Rambouillet.**— | Vie de Jeanne Mance, 1606–1673. | 122 |
| **Richaudeau.**— | Vie de Marie de l'Incarnation (ursuline) | 107 |
| — | Lettres de Marie de l'Incarnation, 2 vol | 108–109 |
| **Rouvier (F.)**— | Au Berceau de l'autre France | 110 |
| — | Trois Apôtres de la Nouvelle-France | 111 |

Rayon H. C.
..... 124
..... 125
..... 126
..... 127
..... 66
..... 67–68
..... 69
..... 70
..... 71
..... 72
..... 73–74
..... 75–76
..... 117
..... 77
..... 78
..... 79
..... 80
..... 81
..... 82
..... 83–84
..... 85
..... 86
..... 87–88
on 89
..... 90–91
..... 92–93
..... 94
..... 95
..... 118
..... 96
..... 97
..... 119
..... 98
..... 99
.....100–101
..... 102
..... 103
..... 104
..... 105–106
..... 122
..... 107
.....108–109
..... 110
..... 111

Rayon H. C.

**Taché (Alex.)**— Vingt années de missions. (Nord-Ouest de l'Amérique.) ..... 112
**Tanguay (C.)**— Mgr de l'Auberivière (5ème évêque de Québec) ..... 113
**Tardivel (J.-P.)**— La Situation religieuse aux États-Unis ..... 114
**Têtu (H.)**— Le Père Bouchard (missionnaire en Afrique) ..... 115

## *III.—Questions politiques, économiques, sociales; Éducation morale, Oeuvres.*

Rayon H. C.

**Anonyme.**— (1886) L'Éducation (la grande question du jour) ..... 150
— Mémorial de l'éducation, (documents) ..... 151
— Lois de l'Instruction publique. (Province de Québec.) ..... 152
**Amusart (J.)**— Causons du pays, de la colonisation ..... 180

**Bourassa (G.)**— Conférences et discours ..... 179
**Bernard (H.)**— La Ligue de l'Enseignement. (Francs-maçons.) ..... 153
**Bouthillier (Ch. de)**.— Justice aux Canadiens-français ..... 154
**Brunet (Al.)**— La Famille et ses traditions ..... 155
**Buron.**— Les Richesses du Canada ..... 156

**Cazes (P. de)**.— Cours de l'Instruction publique. (Québec.) ..... 157
**Chapleau (J.)**— Discours et manifestes. (Sa vie.) ..... 158
**Chauveau (P.)**— L'Instruction publique au Canada ..... 159
**Conan (Laure)**.— Si les Canadiennes le voulaient! ..... 160

**David (L.-C.)**— Un Manifeste libéral ..... 161

**Erbrée (Jean d')**.— La Franc-Maçonnerie dans la province de Québec ..... 162

**Hamon (Ed.)**— L'Alcool (le roi du jour) ..... 163
— Les Misères humaines. (Dans la famille.) ..... 164

**Magnan (C.)**— Manuel de droit civique ..... 165
**Mailloux.**— Manuel des parents chrétiens.—Leurs devoirs ..... 166
**Meilleur (J.-B.)**— Mémorial de l'éducation.—Les établissements 1615–1880 ... 167
**Montpetit (T. de)**.— Livres de lecture ..... 182
**Montigny (T. de)**— Manuel d'économie domestique ..... 168

**Nevers (de)**.— L'Âme américaine, 2 vol ..... 169–170

**Ouimet.**— La Question métisse.—Riel, Dumont, etc., etc ..... 171

**Pagnuelo.**— Études légales sur la liberté religieuse en Canada ..... 172
**Ponceau (J.-R.)**— Manuel de l'instituteur, (partie morale, religieuse) ..... 173
**Poutré (Félix)**.— Souvenirs d'un prisonnier d'État canadien en 1838 ..... 174
**Prieur (F.-X.)**— Notes d'un condamné politique ..... 175

**Rousseau (E.)**— Alcool et alcoolisme. (Causeries) ..... 176

**Taché (J.-C.)**— Le Canada et l'Exposition universelle 1885 ..... 177

## *IV.—Agriculture. Histoire naturelle. Arts. Sciences*

Rayon H. C.

**Barnard (Ed.)**— Manuel d'agriculture ..... 200
**Brunet (O.)**— Les Éléments de la botanique ..... 201

**Chapais (J.-C.)**— Guide illustré du sylviculteur canadien ..... 202
**Couture (J.-A.)**— Traité sur l'élevage et les maladies des bestiaux ..... 203

**Dionne (C.-E.)**— Les Oiseaux du Canada ..... 204
**FF. de l'Inst. Chrét.**— L'Agriculture dans les écoles en 41 leçons..... 205

**Gagnon (Alph.)**— Études archéoliques et variétés ..... 206

**Huard (V.)**— Traité élémentaire de zoologie et d'hygiène ..... 207

**Lacasse.**— Une Mine produisant de l'or et de l'argent ..... 217
**Lachapelle (S.)**— Manuel d'hygiène pour les écoles et les familles ..... 216
**Laflamme (J.-C.-K.)**— Éléments de minéralogie, géologie, botanique ..... 208
**Larocque (G.)**— Manuel d'horticulture pratique ..... 209
**Larue (H.)**— Petit Manuel d'agriculture et d'arboriculture..... 210

**Panneton (E.-P.)**— Leçons d'hygiène pratique..... 211
**Provencher.**— Le Verger, le potager et le parterre ..... 212

**Santerre (A.)**— La Ruche canadienne.—Culture des abeilles ..... 213
— Le Poulailler de la ferme.—Élevage des volailles ..... 214
— De la culture des arbres et des arbustes fruitiers ..... 215

## *V.—Histoire, Études et mélanges historiques, Monographies, Biographies.*

Rayon H. C.

**Anonyme.**— Histoire de la Nouvelle-France..... 250
— Esquisse biographique de M. Martineau, sulpicien ..... 251
— Histoire des grandes familles du Canada (portraits)..... 324
— Monsieur J. Raimbault, curé de Nicolet ..... 252
**Arnould (L.)**— Nos amis les Canadiens (vues et réflexions d'un ami) ..... 325
**Auzias-Turenne.**— Cow Boy.—Ouest canadien..... 333

**Barthe (J.-C.)**— Souvenirs d'un demi-siècle ..... 253
**Beaubien (C.)**— Sault-au-Récollet ..... 254
**Baudoncourt (de).**— Histoire populaire du Canada ..... 331
**Bibaud (Max.)**— Panthéon canadien.—Dictionnaire de biographies ..... 255
— Biographies des sagamos illustres de l'Amérique..... 334
— Catéchisme de l'histoire du Canada ..... 256
**Bibaud (Adèle).**— Avant la conquête (épisode de la guerre de 1757)..... 257
**Bibaud (Jeune).**— Supplément sur l'histoire du Canada (les hommes illustres). 258
— Dictionnaire historique des hommes illustres du Canada et de l'Amérique ..... 327
**Bonnechose (C. de).**— Montcalm et le Canada français ..... 328
**Bourassa (N.)**— Nos grand'mères..... 259
**Buies (Ar.)**— Petites chroniques pour 1877..... 260

yon H. C.

200
201

202
203

204
205

206

207

217
216
208
209
210

211
212

213
214
215

on H. C.

250
251
324
252
325
333

253
254
331
255
334
256
257
258

327
328
259
260

Casgrain (H.-R.)— Montcalm et Lévis, 2 vol. . . . . Rayon H. .
— Biographies canadiennes. . . . . 261-26
— Une Paroisse canadienne . . . . . 337
— Une Seconde Acadie . . . . . 263
Chapais (Th.).— Jean Talon, intendant de la Nouvelle-France . . . . . 264
Chauveau (P.-J.)— Le Prince de Galles en Amérique . . . . . 265
David (L.-O.)— Le Héros de Chateauguay . . . . . 266
— Les Patriotes de 1837-1838. . . . . 267
— L'Union des deux Canada . . . . . 268
De Celles (A.)— Les États-Unis . . . . . 269
— Papineau (toute sa carrière, ses œuvres, 1781-1871) . . . . . 270
Dionne (N.-E.)— La Nouvelle-France de Cartier à Champlain. (1540-1608). . 271
— Jacques Cartier . . . . . 272
— Samuel de Champlain, 2 vol . . . . . 273
Dugas (G.)— Le Mouvement des Métis à la Rivière Rouge . . . . . 274-275
— L'Ouest canadien.—Découverte.—Exploitation . . . . . 276
Dugast (G.)— La Première Canadienne du Nord-Ouest (Mme Gaboury). . . . . 277
— Légendes du Nord-Ouest . . . . . 278
Dupuy (Paul).— Les Illustrations canadiennes. (1ère série.). . . . . 326
Dussieux (L.)— Le Canada sous la domination française . . . . . 279
Ferland.— Cours d'histoire du Canada, 2 vol . . . . . 280
Gagnon (Er.)— Louis Jolliet.—Étude biographique . . . . . 329-330
Garneau (F.-X.)— Histoire du Canada, 2 vol. . . . . 282
Gaspé (P.-A. de)— Divers. . . . . 283-284
— Mémoires . . . . . 285
Genty (A.-E.)— Histoire de la Norville et de sa seigneurie . . . . . 286
Gerbié (F.)— Le Canada et l'émigration française . . . . . 287
Gingras (A.)— Le Bas Canada entre le moyen-âge et le moderne . . . . . 288
Globensky (C.)— La Rébellion de 1837 à Saint-Eustache . . . . . 289
Gosselin (Aug.)— Le Docteur Labrie (un patriote) . . . . . 290
— Jean Bourdon et l'abbé de Saint-Sauveur . . . . . 291
— Jean Nicolet.—Le Canada de son temps, 1618-1642. . . . . 292
Guénin (Eugène).— La Nouvelle-France (depuis J. Cartier à la révolte des Métis) . . . . . 293
Jodoin et Vincent.— Histoire de Longueuil, 2 ex . . . . . 294
Jonquière (de la).— Le Marquis de la Jonquière.—Le Canada,, 1749-1752. . . . 295-296
Jouve (O.)— Le Frère Didace Pelletier, récollet . . . . . 297
Kastener (de).— Héros de la Nouvelle-France. (3 séries.). . . . . 298
Lalande (L.)— Une Vieille Seigneurie: Boucherville . . . . . 299
Larue (H.)— Histoire populaire du Canada. . . . . 300
Laverdière.— Samuel de Champlain . . . . . 301
Leblond (B. de)— Histoire de Montréal, 2 ex . . . . . 302
— Mgr Ignace Bourget . . . . . 303-304
Lemoine (J.-M.)— Monographies et esquisses. . . . . 332
Marmette (Jos.)— Héroïsme et trahison. . . . . 305
— Le Tomahawk et l'épée. . . . . 306
— Les Machabées de la Nouvelle-France. (Une famille.) . . . . 307
308

Rayon H. C.

**Martin (F. F. J.)**— Le Marquis de Montcalm..... 309
**Myrand (E.)**— Frontenac et ses amis..... 310
— Sir William Phipps devant Québec..... 311

**Proulx (J.-B.)**— L'Enfant perdu et retrouvé. (Pierre Cholet.) 2 ex.....312–313

**Racine (Louis).**— Souvenirs historiques du Canada ..... 314
**Rameau.**— Une Colonie féodale en Amérique. (L'Acadie.)..... 315
**Rousseau.**— Histoire de Maisonneuve..... 336
**Routhier (A.-B.)**— La Reine Victoria et son jubilé ..... 316
**Royal (Jos.)**— Le Canada sous l'Union ..... 317
**Roy (J.-E.)**— Le Premier Colon de Lévis. (Guillaume Couture.)..... 318
— Histoire du Canada..... 325
— Mgr Déziel..... 319
**Saint-Pierre (T.)**— Histoire des Canadiens du Michigan ..... 320
**Sulte (B.)**— Pages d'histoire du Canada ..... 335
**Tassé (Jos. )**— Les Canadiens de l'Ouest, 2 vol .....321–322
**Turcotte (L.-P.)**— Le Canada sous l'Union..... 323

## *VI.—Géographie, Colonisation, Voyages, Mélanges ethnographiques.*

Rayon H. C.

**Anonyme.**— De Montréal à Lourdes ..... 350
— Atlas de géographie des FF. des Écoles chrétiennes ..... 351

**Beaugrand (A.)**— Six mois dans les Montagnes Rocheuses ..... 352
— Lettres de voyage..... 353
**Bédard.**—Un voyage en yacht.—Lettres de L. Dufferin..... 398
**Buies (Arthur).**— L'Outaouais supérieur.....354–355
— Le Saguenay.—La Vallée du lac Saint-Jean, 3 ex.....356–358
— Au Portique des Laurentides.—Une Paroisse moderne..... 359

**Caron.**— Deux Voyages sur le Saint-Maurice ..... 360
**Casgrain.**— Un Pèlerinage au pays d'Évangéline ..... 361
**Cazes (P. de).**— Notes sur le Canada.—Commerce.—Navigation ..... 362
**Crespel (L.)**— Voyage du P. Em. Crespel dans le Canada ..... 363

**Dugas.**— Un Voyage des pays d'en haut..... 399
**Dupuis (F.)**— Rome et Jérusalem ..... 364

**Émard (J.)**— Souvenirs d'un voyage en Terre-Sainte..... 365

**Faucher (de St-Maurice).**— Deux ans au Mexique ..... 366
— De tribord à babord ..... 367
— En route.—Sept jours dans les provinces maritimes..... 395
— Loin du pays..... 368
— Les Iles.—Promenades dans le golfe Saint-Laurent ..... 369
**Ferland.**— La Gaspésie ..... 370
— Le Labrador ..... 371
**Fontaine (L.-U.)**— Voyage du sieur Dièreville en Acadie..... 372

**Gagnon (Er.)**— Le Comte de Paris à Québec..... 373
— Lettres de voyage ..... 374
**Garneau (A.)**— Précis de géographie ..... 375

ayon H. C.
.. 309
.. 310
.. 311
..312–313
.. 314
.. 315
.. 336
.. 316
.. 317
.. 318
.. 325
. 319
. 320
. 335
.321–322
. 323

yon H. C.
. 350
. 351
. 352
. 353
. 398
.354–355
.356–358
. 359
. 360
. 361
362
363
399
364
365
366
367
395
368
369
370
371
372
373
374
375

Rayon H. C.

**Garneau (F.-X.)**— Voyages ..... 376
**Gingras (L.)**— L'Orient ou voyage en Égypte, Terre Sainte, etc, 3 ex ..... 401
**Girard (Al.)**— La Province de Québec. (Organisation, ressources.) ..... 377
**Gougeon.**— Souvenirs.—Impressions de voyage en France ..... 397

**Hamon (Ed.)**— Les Canadiens-français de la Nouvelle Angleterre ..... 378
**Holmes.**— Abrégé de géographie moderne ..... 402
**Huard (V.)**— Impressions d'un passant. (Amérique, Europe, Afrique.) ..... 379

**Mayne-Reid (C.)**— La Baie d'Hudson ..... 393
**Miller.**— Atlas de géographie universelle ..... 381
**Montminy.**— De Québec aux Antilles (notes de voyage) ..... 400
**Montigny (T. de).**— Colonisation.—Le Nord de Montréal ..... 382

**Proulx (J.-B.)**— Cinq mois en Europe ..... 383
— Dans la Ville Éternelle, (journal) ..... 384
— En route pour la baie d'Hudson ..... 385

**Rouleau (C.-E.)**— Souvenirs de voyage d'un soldat de Pie IX ..... 386
**Routhier (A.-B.)**— A travers l'Espagne ..... 387
— A travers l'Europe ..... 388
— En canot (petit voyage au lac Saint-Jean) ..... 389
**Roy (J.-E.)**— Voyage au pays de Tadousac ..... 390

**Taché (J.-C.)**— Les Sablons ..... 391
**Tardivel (J.-P.)**— Notes de voyages, 3 ex ..... 392–394

## *VII—Littérature, Éloquence, Poésie, Oeuvres diverses.*

Rayon H. C.

**Anonyme.**— Abbé Doherty (ses écrits en français) ..... 450
— La Littérature canadienne, 2 vol ..... 451–497
— Littérature canadienne. (Foyer canadien.) ..... 452
**Auclair (E.)**— Articles et études ..... 453

**Beauchemin (N.)**— Les Floraisons matutinales ..... 454
**Bédard.**— Études et récits ..... 455

**Caouette (J.-B.)**— Les Voix intimes ..... 457
**Chapais (Th.)**— Mélanges. (Études religieuses, politiques et littéraires.) ..... 458
**Chapman (W.)**— Les Aspirations ..... 459
— Le Lauréat. (Critique de Fréchette.) ..... 460
— Les Deux Copains. (Réplique à Fréchette et à Sauvalle.) ..... 461
— Les Feuilles d'érable ..... 462
— Les Fleurs de givre ..... 499
**Chevalier (E.)**— La Ruche littéraire et politique, 2 vol ..... 463–464
**Crémazie (O.)**— Œuvres. (Lettres et poésies.) ..... 501

**David (L.-O.)**— Drapeau de Carillon (drame historique) ..... 465
**Delahaye (P.)**— Les Phases (poèmes psychiques) ..... 466

**Faucher (de Saint-Maurice).**— Joies et tristesses de la mer ..... 467
**Fréchette (L.)**— Feuilles volantes ..... 468
— Les Fleurs boréales ..... 469

Rayon H. C.

**Fréchette (L.)**— Pêle-Mêle (fantaisies, souvenirs poétiques) ..... 470
— Poésies choisies..... 471

**Gingras.**— Au foyer de mon presbytère (poèmes, chansons)..... 472

**Huston (J.)**— Le Répertoire national.—Littérature canadienne, 4 vol.
I. J. Quer —Mermet.—Bibaud.—Garneau.—Aubin.—Turcot. 474
II. Papin. [illegible] — Barthe. — Dérome. — Angers. — Peticlair. — Laviolette ..... 475
III. Dérome.—Poitras.—Plamondon.—Doutre.—Dupont..... 476
IV. Parent.—Lévesque.—Lenoir.—Chauveau.—Taché. ..... 477

**Lalande (L.)**— Entre amis, (lettres à son ami Arthur Provost) ..... 478–480
**La Rue (H.)**— Mélanges, 2 vol ..... 481–482
**Legendre (N.)**— Les Perce-Neige ..... 483
**Lemay (P.)**— Les Gouttelettes..... 484
— Tonkourou.—Les Vengeances ..... 485

**Massicotte.**— Conteurs canadiens du XIX siècle ..... 500
**Morin (Paul).**— Le Paon d'émail ..... 486

**Nantel.**— Fleurs de la poésie canadienne..... 487

**Poisson (A.)**— Sous les pins ..... 488

**Rivard (Ad.)**— L'Art de dire..... 489
**Routhier (A.-B.)**— Les Échos (évangéliques, patriotiques, domestiques) ..... 490
— Conférences et discours, (2 séries) ..... 491–492
**Roy (Camille).**— Essai sur la littérature canadienne..... 493

**Taché (R.-H.)**— La Poésie franco-canadienne ..... 494
**Tardivel (J.-P.)**— La Langue française au Canada ..... 495
**Tassé (Jos.)**— Le 38ème Fauteuil.—Souvenirs parlementaires..... 496

## *VIII.—(a) Variétés.*

Rayon H. C.

**Baillargé (F.-A.)**— Coups de crayon (en prose)..... 550

**Casgrain (H.-R.)**— Légendes et variétés ..... 551
— La Jongleuse..... 552

**Faucher (de Saint-Maurice).**— A la veillée..... 553
— A la brunante ..... 554

**Gagnon (Ern).**— Chansons populaires du Canada ..... 555

**Labelle (El.)**— Mes rimes ..... 556
**Laperrière (A.)**— Les Guêpes canadiennes (en 5 parties)..... 557
**Legendre (N.)**— Échos de Québec ..... 558
**Lemay (P.)**— Contes vrais ..... 559
— L'Affaire Sougraine ..... 570
**Lozeau.**— Le Miroir des jours..... 560

**Marchand (F.-C.)**— Mélanges poétiques et littéraires..... 561
**Martineau (P.)**— Une Voix d'outre-tombe (poésies) ..... 562

yon H. C.
. 470
. 471
. 472
t. 474
. 475
. 476
. 477
. 478–480
. 481–482
. 483
. 484
. 485
500
486
487
488
489
490
491–492
493
494
495
496
n H. C.
550
551
552
553
554
555
556
557
558
559
570
560
561
562

Rayon H. C.

**Myrand (E.)**— Noëls anciens de la Nouvelle-France ..... 564
**Suite (B.)**— Au coin du feu ..... 565

**Taché (J.-C.)**— Esquisses sur le Canada ..... 566
— Forestiers et voyageurs ..... 567
— Trois légendes de mon pays ..... 568
**Tremblay (R.)**— Coups d'aile et coups de bec (poésies) ..... 569

## *VIII.—(b) Nouvelles, Romans.*

Rayon H. C.

**Boucherville (G. de).**— Une de perdue et deux de retrouvées. I. ...580–582–584–586
— — — — — II. ..581–583–585–587
**Bourassa (Nap.)**— Jacques et Marie ..... 588

**Caouette (J.-B.)**— Le Vieux Muet ..... 589
**Chauveau (P.-J.-C.)**— Charles Guérin (roman de mœurs canadiennes) .....590–591
**Conan (Laure).**— Un Amour vrai .....592–593
— A l'Œuvre et à l'épreuve .....594–595
— L'Oublié .....596–597

**Forestier (G.)**— La Pointe aux rats (roman dans l'Ouest canadien) ..... 598
**Fortier.** Les Mystères de Montréal ..... 624

**Gaspé (P.-A. de).**— Anciens Canadiens .....599–600
**Gérin-Lajoie (A.)**— Jean Rivard le Défricheur ..... 601

**Kirby (Wm.)**— Le Chien d'or ..... 602

**Leprohon (Mme).**— Antoinette de Mirecourt (roman canadien) .....603–604
— Armand Durand (la promesse accomplie) ..... 605
— Le Manoir de Villerai .....606–607
**Lespérance (John).**— Les Bastonnais (roman canadien) ..... 608

**Marmette (J.)**— François de Bienville ..... 609
**Myrand (E.)**— Une Fête de Noël sous Jacques Cartier ..... 610

**Poirier (J.-E.)**— Les Arpents de neige (roman canadien) .....611–612

**Rousseau (E.)**— Le Château de Beaumanoir ..... 613
— La Monongahéla ..... 614
**Routhier.**— Le Centurion ..... 615

**Tardivel (J.-P.)**— Pour la patrie (roman du XXe siècle) .....616–617
**Thomas (A.)**— Albert (l'orphelin catholique) ..... 618
— Gustave (un brave héros canadien) .....619–620–621
**Tremblay (R.)**— Un Revenant (histoire sous forme de roman) ..... 622

**Van Dyke (H.)**— La Gardienne de la lumière (récits canadiens) ..... 623

# CATALOGUE

OF THE

# Immaculate Conception Free Library

## MONTREAL

### CHILDREN'S BOOKS


| | | Letter C |
|---|---|---|
| **Finley.**— | Mildred's Married Life | 1 |
| — | — At Home | 2 |
| — | — At Roselands | 3 |
| — | Mildred Keith | 4 |
| — | Mildred's Boys and Girls | 5 |
| — | Mildred's New Daughter | 6 |
| — | Mildred's Married Life | 7 |
| — | Mildred and Elsie | 8 |
| — | Elsie's Vacation | 9 |
| — | Elsie Yachting with the Raymonds | 10 |
| **Matthews.**— | Bessie at the Seaside | 11 |
| **Mulholland.**— | Naughty Miss Bunny | 12 |
| — | The Lost Chord | 13–14 |
| **Defoe.**— | Robinson Crusoe | 15 |
| **Crane.**— | Grimms Fairy Tales | 16 |
| | The Mission Cross | 17–18 |
| **Townsend.**— | Aesop's Fables | 19–20 |
| **Long.**— | Prince Arumugan | 21 |
| **Winthrop.**— | The Harrington Girls | 22 |
| — | Mattie's Home | 23 |
| — | Golden Legends | 24 |
| — | Blind Rosa | 25 |
| — | Turning the Millwheel | 26 |
| **Long.**— | Maron | 27 |
| — | Tales of Catholic Artists | 28 |
| — | Gertie's Rainy Day | 29 |
| **Ingersoll.**— | Cats | 30 |
| | Madleine de Rosiere | 31 |
| | Tales and Traditions | 32 |
| **Guizot.**— | The Ten Moral Tales | 33 |
| — | Buckwheat and Other Stories | 34 |
| **Schmid.**— | The Dove | 35 |
| **M. F. S.**— | The Three Wishes | 36 |

**Sadlier.**— The Pope's Niece ..... Letter C
— The Miner's Daughter ..... 37
**King.**— Keighley Hall ..... 38
— Ruth's Present ..... 39
**M. F. S.**— Catherine Hamilton ..... 40
— The Carrier Pigeon ..... 41
**Fullerton.**— Trouvaille and Other Tales ..... 42
— Mary and Mi-ka ..... 43
**Reid.**— The Boy Tar ..... 44
**King.**— Keighley Hall ..... 45
— Jim Fagan ..... 46
— Harry's Escape ..... 47
**Dickens.**— Mugby Junction ..... 48
— Katey's Adventures ..... 49
— Cottage Evening Tales for the Young People ..... 50
**Sadlier**— The Daughter of Tyrconnell ..... 51
**Dickens.**— The Haunted Man ..... 52
— Aunt Betsy's Legacy ..... 53
— Young Explorers and Other Stories ..... 54
— Christmas Stories ..... 55
— Beautiful Little Rose ..... 56
**Doyle.**— Stories of Pictures ..... 57
— Poor Mrs. Blyth ..... 58
— Clever Boys and Other Stories ..... 59
**Faber.**— Ethel's Book, or Tales of the Angels ..... 60
— Happy Hours of Childhood ..... 61
**A Sister of the Visitation.**— The Spire of the Abbey ..... 62
— — The Young Forrester ..... 63
**Robert Louis Stevenson.**— The Body Snatcher ..... 64
Blanche Leslie .....
**Sadlier.**— Willie Burke ..... 66
..... 67

**Reid.**— Armine ..... Letter F
— Vera's Charge ..... 1
— Fairy Gold ..... 2
— Daughter of Sierra ..... 3
— Weighed in the Balance ..... 4
— A Child of Mary ..... 5
— Philip's Restitution ..... 6
— Princess Nadine ..... 7
— A Woman of Fortune ..... 8
— Carmella ..... 9
— The Lost Lode ..... 10
**Reid.**— A Little Maid of Arcady ..... 11
— Heart of Steel ..... 12
— A Man of the Family ..... 13
— The Chase of an Heiress ..... 14
**Faber.**— A Mother's Sacrifice ..... 15
— Carroll O'Donoghue ..... 16
— An Original Girl ..... 17
— A Chivalrous Deed ..... 18
..... 19

Letter C
.. 37
.... 38
..... 39
..... 40
..... 41
..... 42
..... 43
..... 44
..... 45
..... 46
..... 47
..... 48
..... 49
..... 50
..... 51
..... 52
..... 53
..... 54
..... 55
..... 56
..... 57
... 58
... 59
... 60
... 61
... 62
... 63
... 64
...
... 66
... 67
Letter F
.. 1
.. 2
.. 3
.. 4
.. 5
.. 6
.. 7
.. 8
.. 9
.. 10
.. 11
.. 12
. 13
. 14
. 15
. 16
. 17
. 18
. 19

**Faber.**— Ambition Contest ..... Letter F
— The Guardian Mystery ..... 20
— A Fatal Resemblance..... 21
— Fickle Fortune ..... 22
— Reaping the Whirlwind..... 23
**Sheehan.**— Geoffrey Austin..... 24
— The Queen's Fillet..... 25
— Glenanaar, A Story of Irish Life ..... 26
— My New Curate..... 27
— The Blindness of Doctor Gray ..... 28
— Lisheen..... 29
**Mulholland.**— Our Sister Maisie ..... 30
— The O'Shaunessy Girls ..... 31
— Gianetta ..... 32
— The Girls of Banshee Castle ..... 33
— Father Tim ..... 34
— A Girl's Ideal ..... 35
— Cynthia's Bonnet Shop ..... 36
— A Tragedy of Chris ..... 37
— The Return of Mary O'Murrough ..... 38
— Hetty Grey ..... 39
— The Late Miss Hollingford..... 40
— Four Little Mischiefs..... 41
— The Wild Birds of Killevey..... 42
**Wynne.**— A Blighted Rose ..... 43
**Donnelly.**— Stormbound, etc ..... 44
**Kilpatrick** — The Test ..... 45
**Browne.**— A Garland of Everlasting Flowers ..... 46
— Three Daughters of the United Kingdom ..... 47
**Tynan.**— The Story of Cecilia ..... 48
— Her Father's Daughter..... 49
— A Daughter of Kings ..... 50
— Princess Katharine ..... 51
— Three Fair Maids ..... 52
— A Girl of Galway..... 53
**Harris.**— The Chronicles of A. M. Ann ..... 54
**Spillman.**— Lucius Flavius ..... 55
— The Flower of Woxindom..... 56
— A Victim to the Seal of Confession ..... 57
**Doyle.**— Sherlock Holmes ..... 58
— White Company ..... 59
— The Sign of the Four ..... 60
— Study in Scarlet ..... 61
— Beyond the City..... 62–63
— The Sign of the Four..... 64
**Sadlier.**— Phileas Fox..... 65
— Joan of Arc ..... 66
— Monk's Pardon ..... 67
**Egan.**— Disappearance of John Longworthy..... 68–69
— Vocation of Ed. Conway..... 70
— Wiles of Sexton MacGinnes ..... 71
..... 72

Letter F

**Dorsey.**— Tangled Paths ..... 73
— Adrift ..... 74
— Palms ..... 75
— The Old House Glenaran ..... 76
— Two Ways ..... 77
— Ada's Trust ..... 78
— Warp and Woof ..... 79
— Beth's Promise ..... 80
— Zoe's Daughter ..... 81
— Tangled Paths ..... 82
— The Heiress of Carrigmona ..... 83
— The Student of Blenheim ..... 84
— The Fate of the Dane ..... 85
— The Sister of Charity ..... 86
— Tears on the Diadem ..... 87
— Conscience or the Trials of May Brooke ..... 88
**Bolanden.**— Barbarossa ..... 89
**De la Grange.**— The Ferryman of the Tiber ..... 90
**Mason.**— At the Villa Rose ..... 91
— Gentleman Rodger ..... 92
**Meade.**— Wild Kitty ..... 93
— Polly, A New Fashioned Girl ..... 94
— Merry Girls of England ..... 95
— The Time of Roses ..... 96
**Stewart.**— Florence O'Neil ..... 97
Grace O'Halloran ..... 98
— Foster Sisters ..... 99
— Margaret Roper ..... 100
**Carey.**— For Lillias ..... 101
— Not Like Other Girls ..... 102
— Heriot's Choice ..... 103
**Gunters.**— Miss Nobody of Nowhere ..... 104
**Egan.**— The Watson's Girls ..... 105
— The Flower of the Flock ..... 106
— The Watson's at the Country ..... 107
— The Chatelaine of the Roses ..... 108
— How they Worked their Way ..... 109
— The Success of P. Desmond ..... 110
**Carlton.**— Willie Riley ..... 111–112
**Cooper.**— The Last of the Mohicans ..... 113–116
— The Pioneers ..... 114
— The Path Finder ..... 115
**Huntingdon.**— Rosemary, or Life and Death ..... 117
**Marlitt.**— Old Mam'selle's Secret ..... 118
**Connor.**— So as by Fire ..... 119
**Armstrong.**— Three Bright Girls ..... 120
**Wood.**— Three Times Three ..... 121
**Scott.**— The Fair Maid of Perth ..... 122
**Porter.**— The Scottish Chiefs ..... 123
**Devine.**— The Training of Silas ..... 124
— A Romance of Kentucky ..... 125

Letter F
..... 73
..... 74
..... 75
..... 76
..... 77
..... 78
..... 79
..... 80
..... 81
..... 82
..... 83
..... 84
..... 85
..... 86
..... 87
..... 88
..... 89
..... 90
..... 91
..... 92
..... 93
..... 94
..... 95
.... 96
.... 97
.... 98
.... 99
.... 100
.... 101
.... 102
.... 103
.... 104
.... 105
.... 106
.... 107
.... 108
.... 109
.... 110
111–112
113–116
.... 114
.... 115
.... 117
.... 118
.... 119
... 120
... 121
... 122
... 123
... 124
... 125

**Forman.**— The Quest..... Letter F
**Eliot.**— Middlemarch ..... 126
**Braddon.**— Barbara..... 127
**Martin.**— Rose of the World..... 128
**Stevenson.**— Master of Ballantrae..... 129
**Villefranche.**— Cineas or Rome under Nero ..... 130
**Dorsey.**— Nora Brady's Vow ..... 131
— Love or Self Sacrifice..... 132
**Woods.**— Hester Hepworth ..... 133
**Yorke.**— Billy Glen of the Broken Shutters..... 134
**Hemyng.**— Jack Harkaway ..... 135
**Hawthorne.**— The Wonder Book for Boys and Girls..... 136
**Henty.**— The Cornet of Horse..... 137
— Sturdy and Strong..... 138
— Among Malay Pirates..... 139
— The Lost Heir ..... 140
— Jack Archer..... 141–142
**Egan.**— Jack Chumleigh at Boarding School ..... 143
**Leahy.**— Wilfrid Sweet ..... 144
**Finn.**— Short Stories for Boys ..... 145
— Football Game ..... 146
— Ethelred Preston..... 147
— Harry Dee..... 148
— Percy Wynn..... 149
— Tom Playfair ..... 150
— The Best Foot Forward ..... 151
— Claude Lightfoot..... 152
— But Thy Love and Thy Grace ..... 153–154
— His First and Last Appearance ..... 155
156

**Greenwood.**— Boys' Own Annual ..... Letter G 1
— Whitaker's Journal ..... 2
— Young England ..... 3
**Cochrane.**— Men of Canada, Vol. 1 ..... 4
— — — — 2 ..... 5
— — — — 3 ..... 6
— Animals ..... 7
**Stoddard.**— Works of Washington Irving, Vol. 1 ..... 8
— — — — — 2 ..... 9
— — — — — 3 ..... 10
**Cochrane.**— Great Men of Canada, Vol. 4..... 11
— — — — — 4..... 12
Temperance Spectator..... 13
Works of Wm. Carleton Vol. 3..... 14
— — — — 4..... 15
**Word.**— Chamber's Journal ..... 16
**Clarke.**— Chatterbox ..... 17–18
**Irish Authors.**— The Harp..... 19
**Conyngham.**— Ireland ..... 20
— The Harp..... 21

Letter G

**Aylmer.**— Morton House ..... 22
— Everybody's Annual ..... 23
**Routledge.**— M'Culloch's Universal Gazetteer ..... 24
— — — — ..... 25
— Father Burke's Funeral Oration on O'Connell ..... 26
— Are You my Wife? ..... 27
**White.**— Short Stories ..... 28
**Amer.**— Physician—MacKenzie's 5,000 Receipts ..... 29
**Buel.**— Buel's Manual of Self Help ..... 30
**Staples.**— Jungle, Peak and Plain ..... 31
**Leggo.**— History of the administration of Fred'k F. Temple, Earl of Dufferin ..... 32
**Sparks.**— Life of George Washington ..... 33
**Smalley.**— The Young Converts ..... 34
**Furnival.**— Leopol Shakespeare ..... 35
**Gourlay.**— Emigration and Poor Laws ..... 36
**Monroe.**— Cassilda ..... 37
**Notley.**— Olive Varcoe ..... 38
**Bolderwood.**— Robbery Under Arms ..... 39
Information on the Dominion of Canada ..... 40
**LeFanu.**— The Wyvern Mystery ..... 41
**Douglass.**— Linked Lives ..... 42
**Emerson.**— History of the 19th, Century ..... 43
**Waggerman.**— Carrol Dare ..... 44
The Jew of Verona ..... 45
**Davis.**— Captain Macklin ..... 46
**Brackel.**— The Fatal Beacon ..... 47
**Lamb.**— Tales from Shakespeare ..... 48
**Wister.**— The Virginian ..... 49
**Fox. Jr.**— The Little Shepherd of Kingdom Come ..... 50
**Sadlier.**— Stories of the Promises ..... 51
**Willis.**— Paul Fane ..... 52
**Sadlier.**— Ubaldo and Irene ..... 53
**Bresciani.**— Mathilda of Canossa ..... 54
**White.**— Netta ..... 55
**Humphrey.**— Phoebe Tilson ..... 56
**Peppergras.**— Mary Lee ..... 57
**Missionary Priest.**— The Cross and the Shamrock ..... 58
**Wardden.**— A Vagrant Wife ..... 59
Middlemarch ..... 60
**Emerson.**— A History of the 19th Century ..... 61
**Eliot.**— A Manual of Chemistry ..... 62
**Bronson.**— Essays and Reviews ..... 63
**Dease.**— The Beckoning of the Wand ..... 64
**Giermann** — Margaret's Influence ..... 65
**Peppergras.**— Shandy McGuire ..... 66
**Scott.**— Ivanhoe ..... 67
**Dickens.**— Life and Adventures of N. Nickleby ..... 68
**Frith.**— In Search of Quiet ..... 69
**Ballantyne.**— Tales of Adventures Perils by Land ..... 70
**Hoey.**— What Might Have Been ..... 71
**Dickens.**— Old Curiosity Shop ..... 72

Letter G
..... 22
..... 23
..... 24
..... 25
..... 26
..... 27
..... 28
..... 29
..... 30
..... 31
in.... 32
..... 33
..... 34
..... 35
..... 36
..... 37
..... 38
..... 39
..... 40
..... 41
..... 42
..... 43
..... 44
..... 45
..... 46
..... 47
..... 48
..... 49
..... 50
..... 51
..... 52
..... 53
..... 54
..... 55
..... 56
..... 57
..... 58
..... 59
..... 60
..... 61
..... 62
..... 63
..... 64
..... 65
..... 66
..... 67
..... 68
..... 69
..... 70
..... 71
..... 72

**Fullerton.**— Grantley Manor ... Letter G
**Scott.**— Ivanhoe ... 73
**Blackmore.**— Lorna Doone ... 74
**Lever.**— Harry Lorrequer ... 75
**Irving.**— Astoria ... 76
**Cale.**— Witch of Melton Hill ... 77
**Cooper.**— The Deerslayer ... 78
**Kingston.**— The Midshipman ... 79
**Lytton.**— The last Days of Pompei ... 80
**Beaconsfield.**— Endymion ... 81
**Dickens.**— Oliver Twist ... 82
**Devine.**— Training of Silas ... 83
**Avery.**— Soldiers of the Queen ... 84
**Bolderwood.**— Babes in the Bush ... 85
**Benson.**— By What Authority ... 86
**Lee.**— Astray from the Fold ... 87
**Keon.**— When Love is Strong ... 88
**White.**— Blazed Trail Stories ... 89
**Conway.**— Laulor Maples ... 90
**Skinner.**— Espiritu Santo ... 91
**Cameron.**— Daisy's Dilemma ... 92
**McGee.**— History of Ireland ... 93
**Hannford.**— Life of Geo. Peabody ... 94
**Hough.**— The Way to the West ... 95
**Shaw.**— Caught by the Tide ... 96
**Tracey.**— Wings of the Morning ... 97
**Warner.**— Beech Bluff ... 98
**Gillian.**— A Tale of San Domingo ... 99
**Goldsmith.**— Vicar of Wakefield ... 100
**Hawthorne.**— House of Seven Gables ... 101
**Merriman.**— Prisoners and Captives ... 102
**Johnston.**— Chemistry of Common Life ... 103
**Foster.**— Foster's first Principles of Chemistry ... 104
**Aguilar.**— Home Influence ... 105
**Hardy.**— Jane Eyre ... 106
**Donnelly.**— Klondike Picnic ... 107
**Harold.**— Irene of Corinth ... 108
**Mitchell.**— Circus Rider's Daughter ... 109
**Humphreys.**— Insect Wasy on Summer Days ... 110
**Mrs. Heman.**— Poems ... 111
**Wallace.**— Ben Hur ... 112
**Conscience.**— Blue House ... 113
**Boisdobey.**— The Red Camellia ... 114
**Braddock.**— The Golden Calf ... 115
**Stretton.**— Bede Charity ... 116
The Golden Butterfly ... 117
**Matthey.**— A Struggle for Millions ... 118
A Dash for a Throne ... 119
**Wiggin.**— Timothy's Quest ... 120
**Barrie.**— The Little Minister ... 121
**Mavery.**— The Queen's Confession ... 122
... 123

Letter G

**Pue.**— Eustace the Outcast ..... 124
**Tinker.**— Autumn Leaves ..... 125
**Guest.**— Trinity of Friendship ..... 126
**Lee.**— Three Years among the Camanches ..... 127
**Watson.**— Poems and Songs ..... 128
— The Domestic World ..... 129
**Scott.**— Quentin Durward ..... 130
**Bryant.**— Poems ..... 131
— Margaret ..... 132
**Taylor.**— Flowers ..... 133
**Matthews.**— Getting on in the World ..... 134
**Hungerford.**— Three Graces ..... 135
**Johnson.**— Wm. Cowper's Poems ..... 136
— A Nameless Book ..... 137
— The Spaewife ..... 138
**B. de S. Pierre.**— Paul and Virginia ..... 139
**Lover.**— Rory O'Moore ..... 140
— A True Friend ..... 141
**Blackmore.**— Lorna Doone ..... 142
— Well Won ..... 143
**Crawford.**— The Ralstons ..... 144
**Libbey.**— A Fatal Wooing ..... 145
**Longfellow.**— Poems and Ballads ..... 146
**Abbott.**— History of Alex. the Great ..... 147
**Tracey.**— The King of Diamonds ..... 148
**Lister.**— Dora and Nora ..... 149
**His Brother.**— The Life of Gerald Griffin ..... 150
— The Heir Presumptive and The Heir Apparent ..... 151
— The Boyhood of Great Painters ..... 152
**Dickens.**— Christmas Carol ..... 153
**Mallock.**— The Old Order Changes ..... 154
**Sadlier** — The Spanish Cavaliers ..... 155
**Verne.**— Texar's Revenge ..... 156
**Lever.**— The Confessions of Harry Lorrequer ..... 157
**Ogilvy.**— The Keeper of Bic Light House ..... 158
— J. Fahey and Montreal Detectives ..... 159
**Aguilar.**— Mother's Recompense ..... 160
**Towner.**— The House Terrible ..... 161
**Riddell.**— The Senior Partner ..... 162
— Friends in Council ..... 163
**Austin.**— Friend Sorrow ..... 164
— The North Am. Tourist ..... 165

Letter H

**Anonymous.**— The Jew of Verona ..... 1
**Devine.**— Across Widest America ..... 2
**Reade.**— Foul Play ..... 3
**Emerson.**— History of the 19th Century ..... 4
**Oppenheim.**— Mr. Marx. Secret ..... 5
**Sullivan.**— New Ireland ..... 6
**Le Queux.**— The Spider's Eye ..... 7

Letter G
..... 124
..... 125
..... 126
..... 127
..... 128
..... 129
..... 130
..... 131
..... 132
... . 133
..... 134
..... 135
..... 136
... . 137
..... 138
.... 139
.... 140
.... 141
.... 142
.... 143
.... 144
.... 145
.... 146
.... 147
.... 148
.... 149
.... 150
.... 151
.... 152
.... 153
.... 154
.... 155
.... 156
.... 157
.... 158
.... 159
.... 160
.... 161
.... 162
... 163
... 164
... 165

Letter H
.. 1
... 2
... 3
... 4
... 5
... 6
... 7

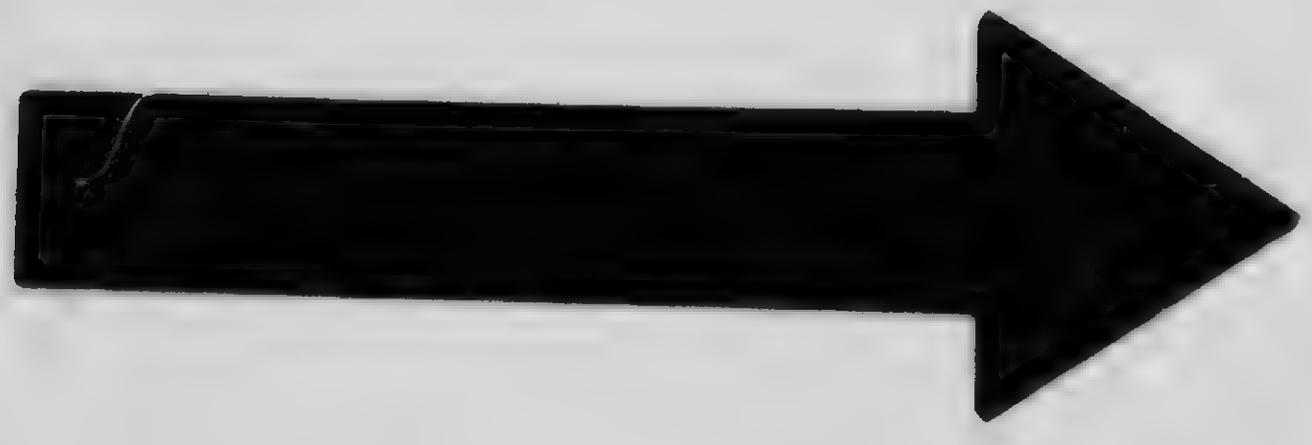

MICROCOPY RESOLUTION TEST CHART

(ANSI and ISO TEST CHART No. 2)

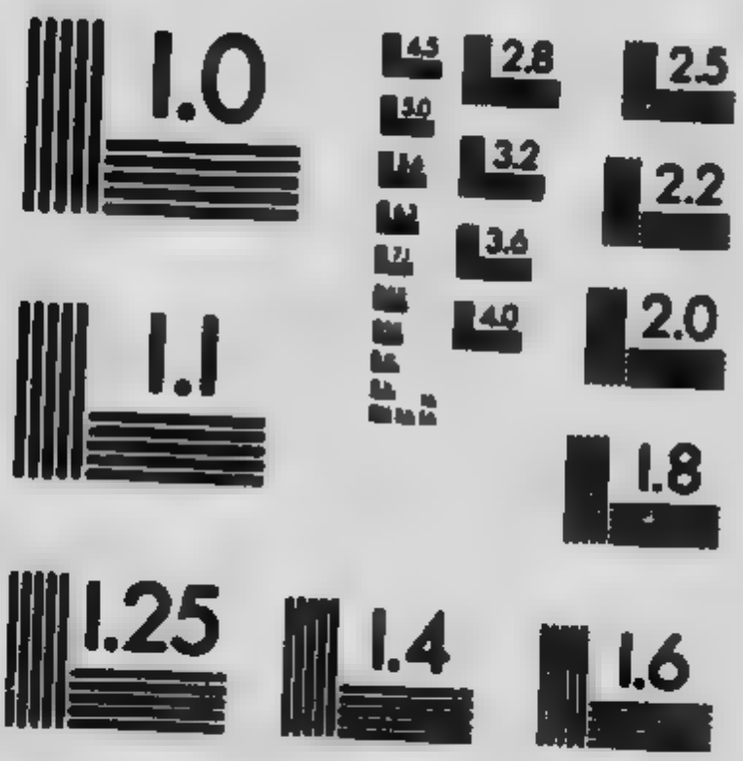


APPLIED IMAGE Inc

1653 East Main Street
Rochester, New York 14609 USA
(716) 482 - 0300 - Phone
(716) 288 - 5989 - Fax

**O'Brien.**— When We Were Boys ..... Letter **H**
**Verne.**— Drop from the Clouds..... 8
**Lee.**— Hubert's Wife..... 9
**Bartholds.**— Connor Darcy's Struggles ..... 10
**Holmes.**— Mill Bank ..... 11
— Homestead on the Hileside ..... 12
— Miss McDonald..... 13
— Homestead on the Hillside ..... 14
— Catholic Legends..... 15
**Aguilar.**— Home Influence ..... 16
**Leas.**—A Manual for Shipmasters ..... 17
**Dickens.**— A. A. Proctor's Poems..... 18
**Merriman.**— Bross ..... 19
**Hume.**— The Mandrain's Fan ..... 20
**Bryant.**— Paul Seward ..... 21
**Wilson.**— Inorganic Chemistry ..... 22
— The Fifth Reader ..... 23
— Tales from Twelve Tongues..... 24
**Verne.**— On the Track ..... 25
**Lyal.**— Golden Days ..... 26
**Scott.**— Rob Roy..... 27
**Valentine.**— Eastern Tales..... 28
**Sadlier.**— Ubaldo and Irene ..... 29
**Austin.**— Sense and Sensibility ..... 30
**Dodge.**— Hans Drinker ..... 31
— Stray Leaves ..... 32
**Tinker.**— The House of Yorke..... 33
**Morse.**— Blush Roses ..... 34
**Kelsey.**— History of the Wild West ..... 35
**Weir.**— Sixty years in Canada..... 36
**Gibbs.**— Military Career of Nap. Great ..... 37
**Sargent.**— Our Home..... 38
**Curtis.**— Some Roads to Rome in America ..... 39
**Hanmestein.**— Edgar..... 40
**Crawford.**— Marzio's Crucifix ..... 41
**Dickens.**— Great Expectations ..... 42
**Macleod.**— The Starling ..... 43
**Castleman.**— Julia Mortimer ..... 44
**Quinton.**— Aurelia ..... 45
**Verne.**— Tour of the World in 80 Days ..... 46
**McGee.**— Popular History of Ireland ..... 47
**Cary.**— Divine Comedy of Dante ..... 48
**White.**— A Crime on Canvas..... 49
— Mary Queen of Scots ..... 50
— Gertrude Mannering..... 51
**Earls.**— Stuore ..... 52
**Keon.**— Dion and the Sibyls..... 53
— The Profession Thieves and Detectives ..... 54
**Drinkwater.**— In God's Good Time..... 55
**Rossi.**— Growing up ..... 56
**Lee.**— The Brown House ..... 57
58

Letter H

**Flinn.**— Official Guide of Exposition ..... 59
**Grant.**— Jack Manley..... 60
**Waggaman.**— Transplanting of Tessie ..... 61
**Robins.**— Ides of March ..... 62
**Knight**.— Works of Wm. Shakespeare..... 63
— Never Despair ..... 64
**Merriman.**— The Sowers..... 65
**Boothby.**— Conny Burt ..... 66
**Meadows.**— Out from the Night..... 67
**Adam.**— The Canadian North West..... 68
**Stockton.**— The Casting Away of Mrs. Aleshine ..... 69
**Wallace.**— Ben Hur ..... 70
**Alcott.**— Little Women and Good Wives..... 71
**Barker.**— A Text Book of Elementary Chemistry..... 72
**Craven.**— Fleurange..... 73
**Kirwan.**— La Compagnie Irlandaise ..... 74
**Matthews.**— Getting in on the world ..... 75
**Fullerton.**— Ellen Middleton ..... 76
— A Crooked Path..... 77
**Sharp.**— Great English Painters..... 78
**Newman.**— Callista ..... 79
**Adams.**— The Hunter and the Trapper..... 80
— The Countess Glosswood..... 81
**Wallace.**— The Fair God ..... 82
**Jackson.**— Zeph. ..... 83
**Twain.**— A Tramp Abroad ..... 84
**Kendall.**— Among The Laurentians..... 85
**Twain.**— A Tramp Abroad ..... 86
**Bullen.**— Cruize of the Cachalot ..... 87
**Barr.**— Jennie Baxter Journalist ..... 88
**Crowley.**— Merry Hearts and True ..... 89
**Pyle.**— Within the Capes..... 90
**Garvice.**— Her Heart's Desire ..... 91
**Edgeworth.**— Popular Tales ..... 92
**Duchess.**— A Mad Prank ..... 93
— Half Hours Underground ..... 94
**Collins.**— Blind Love ..... 95
**Lover.**— Legends and Stories of Ireland ..... 96
**Gibbon.**— Was Ever Woman in this Humor Wooed..... 97
**Hall.**— A Lady's Life on a Farm in Manitoba ..... 98
**Sernano.**— Moors and Christians ..... 99
**Verne.**— 20,000 Leagues under the Sea..... 100
— Journey into the Interior of the Earth ..... 101
— A Flight to France ..... 102
— Round the Moon ..... 103
— From the Earth to the Moon Direct..... 104
**Garvice.**— Love Decides ..... 105
**Tracey.**— The Wheel of Fortune ..... 106
**Quinton.**— The Money God ..... 107
**Bryant.**— The Poems of W. Bryant..... 108
**Conscience.**— The Young Doctor ..... 109

Letter H
..... 59
..... 60
..... 61
.... 62
..... 63
..... 64
..... 65
..... 66
..... 67
..... 68
..... 69
... 70
..... 71
..... 72
.. .. 73
.... 74
..... 75
..... 76
..... 77
... 78
..... 79
..... 80
..... 81
..... 82
..... 83
..... 84
..... 85
..... 86
... 87
..... 88
..... 89
..... 90
..... 91
..... 92
..... 93
..... 94
..... 95
..... 96
..... 97
..... 98
..... 99
..... 100
..... 101
..... 102
... 103
... 104
... 105
... 106
... 107
... 108
... 109

**Conscience.**— The Spider and the Fly ..... Letter **H**
**Garvice.**— The Ransom ..... 110
— The Orphan Sisters ..... 111
**Gregory.**— Father Mack ..... 112
— The Two Destinies ..... 113
— Millss. of Catholic Biography ..... 114
**Warden.**— The Fog Princess ..... 115
— Army Instructions ..... 116
**Bryant.**— Pauline Seward ..... 117
**Clay.**— Beyond Pardon ..... 118
— Thorns and Orange Blossoms ..... 119
— The Love that Won ..... 120
— When Hearts are Young ..... 121
— The Hand Without a Wedding Ring ..... 122
— A Bitter Courtship ..... 123
— Love Works Wonders ..... 124
— One of Love's Slaves ..... 125
**Duchess.**— A Mad Prank ..... 126
**Cook and Son.**— Up the Nile ..... 127
**Little.**— The Lady of Decoration ..... 128
— Beeton's Complete Letter Writer ..... 129
**Flemming.**— Sir Nowel's Heir ..... 130
**MacCauly.**— Lamoricière ..... 131
**Foran.**— The Spirit of the Age ..... 132
**MacCauly.**— Lamoricière ..... 133
**Conway.**— Called Back ..... 134
— Mr. Naydians Family Circle ..... 135
**Carey.**— Our Bessie ..... 136
**Shakespeare.**— The Dramatic Works of Wm. S. ..... 137
**Carleton.**— Jas. Sinclair ..... 138
**Desmet.**— New Indian Sketches ..... 139
**Cadell.**— Lost Genoveffa ..... 140
**Collins.**— The Yellow Mask ..... 141
— The Wonders of the Volcano ..... 142
**Besant.**— Cathrine Regina ..... 143
**Trowbridge.**— His Own Master ..... 144
**Stinson.**— Guerndale ..... 145
— Monks of Lerins ..... 146
**Ballantyne.**— Fast in the Ice ..... 147
**Morgan.**— The Wild Irish Girl ..... 148
**Goldsmith.**— Vicar of Wakefield ..... 149
**Kingston.**— Wonders of the Ocean ..... 150
— A Pearl in Dark Waters ..... 151
**Wilson.**— Photographic Mosaics ..... 152
Alice Sherwin ..... 153
**Marshall.**— Framilode Hall ..... 154
**Verne.**— A Voyage Around the World ..... 155
**Kenshead.**— Inorganic Chemistry ..... 156
**Barr.**— In Midst of Alarms ..... 157
**Craik.**— Books for Girls ..... 158
**O'Meara.**— Mabel Stanhope ..... 159
..... 160

Letter H

**Stowe.**— Uncle's Tom Cabin..... 161
**Williams.**— Dogs and Their Ways..... 162
**Edgeworth.**— The Absentee..... 163
**Brunowe.**— Madcap Set of St. Ann's..... 164
**McBride.**— McBrides Dialogues..... 165
— Men who Were in Earnest..... 166
**Pietgker.**— From Peasant to Prince..... 167
**Spillman.**— Love Your Enemies..... 168
**Schmid.**— Trial and Trust..... 169
**Miles.**— Loretta or the Choice..... 170
**Harley.**— The Pretty Plate..... 171
**Dalton.**— The two Paths..... 172
**Navery.**— Straw Cutter's Daughter..... 173
**Sadlier.**— The Orphan of Moscow..... 174
**M. L. M.**— Grace Morton..... 175
**Hawthorne.**— Allegories of the Heart..... 176
Manuel of Etiquette..... 177
**Ireland.**— Anglo-Boer Conflict..... 178
**Braeme.**— A Shattered Idol..... 179
**Haskins.**— Six Weeks Abroad..... 180
**A Lady.**— Theobald, or Triumph of Charity..... 181
— Father Oswald..... 182
**Caddell.**— The Miner's Daughter..... 183
**Griffin.**— The Rivals..... 184
— The Flower Basket..... 185
**Murray.**— People I Have Met..... 186
**Ruskin.**— The Ethics of the Dust..... 187
**Dole.**— The Early Poems of Wm. Bryant..... 188
**Philippe.**— 600,000 Combatants..... 189
**Sadlier.**— Daughter of Tyrconnell..... 190
— One Summer..... 191
**Butterworth.**— Beautiful Joe..... 192
**Goldsmith.**— Vicar of Wakefield..... 193
— The Catholic Cemeteries..... 194
**Wiseman.**— The Lamp of the Sanctuary..... 195
**Aytoun.**— Lays of the Scottish Cavaliers..... 196
**Sadlier.**— The Red Hand of Ulster..... 197
— Cooking Receipts..... 198
**Irving.**— Pocket Edition of Bracebridge..... 199
— — — — Vol. 1..... 200
— — — — Vol. 2..... 201
— — — — Vol. 3..... 202
**Day.**— The History of Stanford and Merton..... 203
**Johnson.**— Thompson's Poetical Works..... 204

Letter H
..... 161
..... 162
..... 163
..... 164
..... 165
..... 166
..... 167
..... 168
..... 169
..... 170
..... 171
..... 172
..... 173
..... 174
..... 175
..... 176
..... 177
..... 178
..... 179
..... 180
..... 181
..... 182
..... 183
..... 184
..... 185
..... 186
..... 187
..... 188
..... 189
..... 190
..... 191
..... 192
..... 193
..... 194
..... 195
..... 196
..... 197
..... 198
..... 199
..... 200
..... 201
..... 202
..... 203
..... 204

# RELIGIOUS BOOKS


| | |
|---|---|
| Ave Maria 1895 | Letter R |
| — — 1895 | 1 |
| — — 1895 | 2 |
| — — 1900 | 3 |
| — — 1900 | 4 |
| — — 1900 | 5 |
| — — 1900 | 6 |
| — — 1901 | 7 |
| — — 1901 | 8 |
| The Glories of the Catholic Church | 9 |
| Lives of the Father Martyrs | 10–11–12 |
| Life of Pius IX | 13 |
| — Ven. J. Baptiste de la Salle | 14 |
| — Sr. Mary St. Peter | 15 |
| — St. Frs. of Rome | 16 |
| Practice of Religious and Christian Perfection | 17 |
| Life of Sr. St. Peter Carmelite of Tours | 18 |
| Essays on the Church in Canada | 19 |
| Life of Martyrs | 20 |
| Visit to Rome | 21 |
| Essays on the Church in Canada | 22 |
| Life of St. Paul of the Cross | 23 |
| Our Christian Heritage | 24 |
| The Holy Isle of Lives of Irish Saints | 25 |
| Roads to Rome | 26 |
| Life of Rev. Bourchard Villiger | 27 |
| Concerning the Holy Bible | 28 |
| Tales from Church History | 29 |
| Life of Leo Thirteenth | 30 |
| Canadian Messenger 1897 | 31 |
| — — 1898 | 32 |
| — — 1899 | 33 |
| — — 1900 | 34 |
| — — 1901 | 35 |
| — — 1903 | 36 |
| — — 1904 | 37 |
| — — 1905 | 38 |
| — — 1906 | 39 |
| — — 1908 | 40 |
| — — 1909 | 41 |
| — — 1910 | 42 |
| Catholic Memoirs of Vermont and New Hampshire | 43 |
| Life of Mde de Youville | 44 |
| Life of the Bishop of Quebec | 45 |
| The Golden Jubilee of Fr. Dowd and Fr. Toupin | 46 |
| Divine Love | 47 |
| Life of St. Aloysius | 48 |
| Life of Sr. St. Mary Peter | 49 |
| | 50 |

**Fr. Faber.** – All for Jesus. . . . . Letter B
— At the Foot of the Cross . . . . . 51–52
— Growth in Holiness . . . . . 53
— Life of Pius IX . . . . . 54
— Life of the First Archbishop of Toronto . . . . . 55
**St. A. de Liguori.** — Glories of Mary . . . . . 56
— Life of St. Pascal of the Eucharist . . . . . 57
— A Conversion and a Vocation . . . . . 58
— Divine Love . . . . . 59
— Lives of the First Martyrs . . . . . 60–61
— Passion and Death of Jesus Christ. . . . . 62
— Our Lady of Lourdes . . . . . 63
— A Crown for Our Queen . . . . . 64
— Life of St. Vincent de Paul . . . . . 65
**Gibbon.** — Faith of our Fathers . . . . . 66
— Life of Mother Margaret Hallahan. . . . . 67–68
**Walsh.** — Thoughts on Devotion to the Sacred Heart . . . . . 69
**Challoner.** — Catholic Christian Instructions . . . . . 70
— The 1st Am. Edition of the Rev. D. Cahill, D. D. . . . . 71
— The Plea of Sincerity . . . . . 72
**Fitzpatrick.** — Catechism of Modernism. . . . . 73
**Dawson.** — Short Life of Leo XIII. . . . . 74
**Vairin.** — Sœur Louise . . . . . 75
**Bartoli.** — Life of St. Frs. Xavier. . . . . 76
— Life of Miss Leber . . . . . 77
— The African Fabiola . . . . . 78
**Whitcher.** — The Sorty of a Convert . . . . . 79
— Books of the New Testament . . . . . 80
— A Child's Life of Christ . . . . . 81
**Janvier.** — The Holy Man of Tours . . . . . 82
Maidens of Hallowed Names . . . . . 83
**Farrell.** — Life of St. Patrick . . . . . 84
**Massoulié.** — Life of Pius the 5th . . . . . 85
— Fr. Azevedo and other tales . . . . . 86
**Sadlier.** — The Hidden Life of Our Saviour. . . . . 87
**Massoulié.** — Meditations of St. Thomas. . . . . 88
**de la Salle.** — Duties of a Christian Towards God . . . . . 89
**Spillman.** — Children of Mary. . . . . 90
— Church of the Catacombs . . . . . 91
**Newman.** — Sketch of the Third Century . . . . . 92
**Miles.** — The Truce of God . . . . . 93
— Oramaika. . . . . 94
**Donnelly.** — Eliza Despres. . . . . 95
— Lucy Ward or the Dweller in the Tabernacle. . . . . 96
**Blot.** — In Heaven We Know our Own. . . . . 97
Messenger of the Sacred Heart 1891. . . . . 98
— — — — 1893. . . . . 99
— — — — 1894 . . . . . 100
— — — — 1895. . . . . 101
— — — — 1896. . . . . 102

Letter R
.... 51–52
.. ..... 53
. ..... 54
..... 55
..... 56
..... . 57
..... ... 58
..... 59
..... 60–61
.. ..... 62
.. ..... 63
..... 64
..... 65
..... 66
..... 67–68
..... 69
. . ... 70
..... 71
..... 72
..... 73
.. ... 74
..... 75
.. ... 76
..... 77
..... 78
..... 79
... .. 80
..... 81
..... 82
..... 83
.. ... 84
..... 85
..... 86
..... 87
..... 88
..... 89
..... 90
..... 91
..... 92
..... 93
..... 94
..... 95
..... 96
..... 97
..... 98
..... 99
..... 100
..... 101
..... 102
..... 103

Letter **R**

**Muller.**— Religious State ..... 104
**Challoner.**— Catholic Christian Instruction ..... 105
**Stoddard.**— A Troubled Heart ..... 106
**Challoner.**— The Lives of the Saints of the Desert ..... 107
**Boullan.**— The Life of St. Joseph ..... 108
— St. Augustine's Confessions ..... 109
**Challoner.**— Catholic Christian Instructed ..... 110
— Calendar of the Society of Jesus ..... 111
— Fr. Damen's Lectures ..... 112
— Our Lady of Lourdes ..... 113
**Baddeley.**— A Sure Way of finding out the true Religion ..... 114
**Wiseman.**— Lectures on the Real Presence ..... 115
— Prayers and Exercises for Daily Use ..... 116
— The Violet of our Villa ..... 117
— The Spiritual Exercises of St. Ignatius ..... 118
— The Rules of the Rosary ..... 119
**McMahon.**— The Absolute Surrender to Divine Providence ..... 120
— The Youth's Director ..... 121

# TABLE ALPHABÉTIQUE DES NOMS D'AUTEURS


PAGES

Abelly, A. ..... 7-21
Abzeved, P. ..... 39
Achard, N. ..... 67
Acloque, X. ..... 35
Action populaire ..... 30-32
Adam, V. ..... 38
Adhémar V. d' ..... 29
Aernoudt, P. ..... 17
Affre, Marie ..... 68
Ageorge, J. ..... 68
Âges L. des ..... 68
Agréda M. d' ..... 18
Aigueperse, N. ..... 68
Aiguillon, M. d' ..... 32
Aimard, Gus. ..... 68
Aladel, M. ..... 18
Alanic, M. ..... 68
Albalat, A. ..... 59-61
Albers, P. ..... 39
Alcan, E. ..... 7-39-55
Alet, P. ..... 17-21
Alexandra, R. ..... 64
Alexis, M. ..... 39-55
Alhix, A. ..... 68
Allard, P. ..... 39
Alléaume, P. ..... 15
Ambach Von ..... 68
Ambert Gral ..... 25-43-48
Ambler, G. ..... 68
Amusart, J. ..... 119
Ancy, H. d' ..... 35
Andigné, G. d' ..... 53
André, C. ..... 68
André, F. ..... 59
Andrieux, A. ..... 7
Andryane, G. ..... 53-68
Anglade, R. ..... 69
Anjou, G. d' ..... 69
Anrosey, P. d' ..... 69
Antimore, Th. d' ..... 69
Antoine, P. ..... 69
Aquin, T. d' ..... 3-156
Archelet, A. ..... 11
Archier, D. ..... 21
Ardel, H. ..... 69

PAGES

Argantel, P. ..... 3
Argill, C. d' ..... 43
Arlay, P. d' ..... 69
Armaillé, J. d' ..... 43-48
Armand, B. ..... 21-69
Armoises, O. des ..... 69
Arnaud d'Andilly ..... 7
Arnould, L. ..... 39-59-120
Arras, H. d' ..... 25
Arsac, J. d' ..... 35
Arthez, D. d' ..... 69
Artois, G. d' ..... 69
Arvor, G. d' ..... 69
Assenoy, M. d' ..... 69
Ast, d' ..... 15
At, P. ..... 30
Atxem, G. ..... 63
Auberive, N. ..... 55
Aubert, A. ..... 18-25
Aubin, D. ..... 43
Aubineau, L. ..... 25-43-53
Aubray, G. ..... 32-39-69
Auclair, E. ..... 118-123
Audeval, H. ..... 69
Audin, M. ..... 39-43
Auffray, J. ..... 39
Augerot, A. d' ..... 38
Augier, R. ..... 3
Auguste Nicolas ..... 3
Aulnoy, M. d' ..... 69
Aure, J. d' ..... 55
Aurevilly, B. d' ..... 69
Auteurs divers ..... 38-43
Autun, A. d' ..... 69
Auvray, M. ..... 69
Auzias Turenne L. ..... 120
Aveline, G. d' ..... 53-69-70
Avenel, G. d' ..... 35
Avignon (A. de Norew) ..... 70
Avond, A. ..... 21
Avone, C. d' ..... 70
Avriilon, B. ..... 7
Aylicson, A. ..... 70
Aysac, M. d' ..... 64
Azambuja, G. d' ..... 28-29-70


## B


Babaz, P. ..... 35
Bachelet, Th. ..... 43
Badet, P. ..... 1-13-19-28
Baillargé, F.-A. ..... 24
Baillon, X. de ..... 48
Bainvel, P. ..... 21
Baker, B. A. ..... 4
Balech.-Lagarde ..... 56-70
Ballerini, P. ..... 70
Balleydier, A. ..... 64-70
Balmès, J. ..... 4-30
Baltus, G. ..... 30

PAGES

Balzafiore, T. ..... 21
Barail, G. du..... 53
Banim, J..... 70
Baraud, C..... 48
Barbery, M. de..... 25
Barbier, C. ..... 70
Barbier, A. .....13-21
Bard, E..... 56
Barenton, de..... 30
Barnard, E. ..... 120
Barr, M. ..... 70
Barracand, L. ..... 70
Barral, A. de ..... 70
Barrès, Maurice..... 70
Barthe, J. C. ..... 120
Barthèlemy, S..... 43
Bartoli, P. ..... 21
Bassanville, de ..... 32
Bassilan, V. de..... 70
Basty, J. de..... 70
Bataille Mgr ..... 15
Battanchon, F. ..... 43
Battandier Mgr ..... 39
Baubien, C. ..... 120
Baudet, G..... 32
Baudoncourt, de..... 120
Baudrand, L. .....7-15
Baudrillard, Mgr .....29-3[illegible]
Baugrand, H. ..... 122
Baunard Mgr 1-4-14-21-25-30-32-39-48
Bautain, A. ..... 32
Bayonne, P. ..... 21
Bazan, P..... 70
Bazelaire, L. de ..... 56
Bazin, G. ..... 43
Bazin, Hervé.....14-32-39
Bazin, René...25-43-48-56-61-65-70-71
Beauchemin, N..... 123
Beauchesne, A. de ..... 48
Beaucorps, C. de ..... 19
Beaulieu, M. de ..... 48
Beaume, G. ..... 71
Beaumont, A. de ..... 71
Beaumont, Maurice le..... 71
Beauregard, J. de .....56-71
Bédard, O.....122-123
Bédolière, de la..... 43
Bégin, L.-N. ..... 117
Bélamy, Eh. ..... 56
Bélanger, A. ..... 39
Bélèze, D. ..... 43
Bellaigue, G. ..... 38
Bellaigue, Louise ..... 71
Bélanger, C. ..... 38
Bellecius, P. ..... 7
Belleforme-Ramière ..... 71
Beller, A. ..... 71
Belloc, T. de ..... 21
Belz, M. de ..... 71
Benoît, Dom. ..... 118
Benoît, Honoré ..... 71
Benoît Valentine ..... 71

PAGES

Benson, H. ..... 71
Bentzon, Th.....30-32-48-56-71
Bérard, V. ..... 43
Bergier, A..... 21
Béringer, P..... 4
Bernard, A. ..... 21
Bernard, H..... 119
Bernardin de S. Pierre..... 35
Bernier, Hector..... 71
Bernino, C. ..... 21
Bersange, A..... 25
Berthaut, L. ..... 71
Berthe, P. .....1-25
Berthet, Elie ..... 71
Berthier, P. .....7-14
Berthier Stanislas.....7-43-71
Bertillon, Dr ..... 30
Bertin, M. ..... 71
Bertrand, A.....28-29-53
Bertrand, P. ..... 39
Bertrin, A..... 30
Bervliet, Van ..... 72
Bersch, H. ..... 71
Besancenet, de ..... 21
Besse, Dom .....30-48
Besson Mgr ..... 11
Bessy, L..... 71
Bethléem, L. ..... 59
Beudant, F..... 35
Beugnon, de ..... 71
Beugny d'Hagerue, G. de ..... 71
Bibaud, Adèle ..... 120
Bibaud, Jeune..... 120
Bibaud, Max..... 120
Bidal, J. ..... 19
Biéchy, D. ..... 43
Bigandet Mgr ..... 39
Billot, P. ..... 25
Bion, Pierre..... 72
Biraghi, L..... 21
Biré, Edmond .....43-48-53-59
Bishop, G. ..... 48
Bister, W. ..... 72
Blampignon, A. ..... 48
Blanc, C. ..... 72
Blandy, S. ..... 72
Blanlœil, P. .....59-65
Blot, A. .....11-17-39
Boddaert, P. ..... 38
Boden, Dorothée de ..... 72
Bœglin, A. ..... 30
Boileau, D. ..... 61
Boisgobey, F. du .....56-72
Boissarie, D. ..... 19
Boissier, G..... 43
Boissieu, M. de..... 15
Boissonnas Mme ..... 53
Boisonnot, H. ..... 30
Bollandistes, P. P. les..... 21
Bolo, H. .. 1-4-7-11-14-15-17-19-21-32
Bombonel, T. ..... 72
Bonamour, D..... 72

PAGES
..... 71
-32-48-56-71
..... 43
..... 21
..... 4
..... 21
..... 119
..... 35
..... 71
..... 21
..... 25
..... 71
.....1-25
..... 71
.....7-14
....7-43-71
..... 30
..... 71
...28-29-53
..... 39
..... 30
..... 72
..... 71
..... 21
.....30-48
..... 11
..... 71
..... 59
..... 35
..... 71
..... 71
..... 120
..... 120
..... 120
..... 19
..... 43
..... 39
..... 25
..... 72
..... 21
3-48-53-59
..... 48
..... 72
..... 48
..... 72
..... 72
....59-65
.11-17-39
..... 38
..... 72
..... 30
..... 61
....56-72
..... 19
..... 43
..... 15
..... 53
..... 30
..... 21
19-21-32
..... 72
..... 72

PAGES

Bonnechose, G. de ..... 49
Bonnechose, C. de..... 120
Bonnefont, U. ..... 72
Bonniot, P. de ..... 30
Bonnot, A ..... 56
Borchegrave, I. de ..... 72
Bordeaux, H. ..... 72
Bordedebat, A. ..... 19
Bornier, Henri de ..... 72
Bory, G..... 35–56
Bosguérard, M. de ..... 53
Bossuet, B. .....7–11–15–19–31–39–61
Botrel, T..... 63
Bouard, C. de ..... 72
Boubée, J..... 25
Boucart, D. ..... 25
Boucaut, R..... 29
Bouchage, R. ..... 7
Boucherville, G. de ..... 125
Bouère, C. de la ..... 43
Bougainville, S. ..... 56
Bougaud Mgr .....4–7–15–21
Bouhours, F. .....43–72
Bouhours, P.....21
Bouillevaux, G..... 56
Bouilly, M..... 72
Bouix, P. .....7–21–25
Bouniol, R..... 72
Bourassa, A..... 1
Bourassa, G. ..... 119
Bourassa, N. .....120–125
Bourassé, A. .....19–38–53–56
Bourassé, J..... 35
Bourdaloue, P.....7–11–16–19
Bourdon, Mme .7–14–17–25–32–38–43–49
53–65–72–73
Bourg, Dom du .....16–25–39
Bourget Mgr .....21, 118
Bourget, Paul .....61–73
Bournand, F. .....11–38–39–49–60
Bouquard Mgr..... 1
Boussac, P..... 17
Boussenard, G. ..... 73
Boutaud, R. ..... 8
Bouthiller, Chav, de ..... 119
Bouthors, A. ..... 21
Boutrais, D. ..... 25

Bouzounié, P. ..... 11
Boyeldieu d'Auvigny, Louise ..... 18
Boylesve, M. de .....8–16–18–33
Boys, A. du ..... 41
Brasseur, M. ..... 73
Braun, A..... 118
Bray, G. de ..... 73
Bréhat, A. de ..... 73
Brémer, F..... 73
Brémond, H. .....4–28
Bres, H. S..... 73
Bresciani, P..... 73
Bret, J..... 73
Brête, Jean de la ..... 74
Brière, Y. de la..... 25
Brioude, A. de ..... 33
Brisay, H. de ..... 74
Broeckaert, P..... 60
Broglie, C. de.....21–39
Bronchain, P..... 19
Brou, A..... .21–30–39–63
Brouard, G..... 74
Brownson, D..... 30
Broyes, G. de ..... 74
Brucker, Raymond ..... 4
Brugerette, S. ..... 11
Brunetière, J. .....28–60
Brunet, A. .....118–119–120
Brunoy, M. ..... 74
Bruyère, Chéron de la ..... 74
Bruyère, André..... 74
Brydone, T..... 56
Buathier, A. .....16–56
Bucceroni, P. ..... 19
Buet, C. .....22–30–43–49–56–60–65–74
Buffon, G. .....35–61
Buies, A. .....120–122
Bull, Dr .....4
Bullet, M..... 39
Bullver-Lytton ..... 74
Burnet, P. ..... 74
Burnichon, N..... 25
Buron ..... 119
Bury, de .....22–43
Busson, B. ..... 8
Buxy, M. .....74–75


## C


Cabibel, R. ..... 39
Cabral, V..... 25
Cahour, C..... 63
Caillet, A. .....1–69
Caillot, A..... 4
Caisse, J. C. .....39–118
Calas, G..... 33
Calhiat, H. ..... 56
Calvet, P. ..... 25
Camfranc, du .....75–76
Camp, M. du .....11–33
Campagne ..... 56
Camus le..... 1
Canet Victor .....22–44–49
Cantu, C..... 76
Caouette, J. B. .....123–125
Capecelatro, D. ..... 19
Capendu, G..... 76
Carcano, G..... 76
Carette, C. ..... 53
Caro, Mme Émile ..... 76
Carpentier, E..... 54–76
Carrère, B. ..... 76
Carrey, E. .....56–76

PAGES

Carrière, Jos. ..... 25
Carrières, P. ..... 1
Caron, X. ..... 29
Caron, M. ..... 122
Casciani, T. ..... 76
Casgrain, H. ..... 118–121–122–124
Cassan, M. ..... 56–76
Castel, M. du. ..... 76
Castetis, R. de ..... 76
Castillon, B. ..... 35
Catherine Emmerich ..... 16
Cauly Mgr ..... 4–40
Caussade, P. ..... 8–16
Caussette, P. ..... 11
Caustier, E. ..... 35
Cauvain, H. ..... 49–76
Cavairon, A. ..... 40
Cazalès, A. ..... 16
Cazes, L. de ..... 119–122
Cazin, J. ..... 76
Cécyl, A. ..... 76
Céez, V. de ..... 33
Célières, P. ..... 76
Cellier, A. ..... 8
Celliez, M. ..... 44
Cépari, P. ..... 22
Cerceau, P. ..... 26
Cetty, H. ..... 30
Chabannes, B. de ..... 76
Chabrol, A. ..... 76
Chambon, U. ..... 76
Champagny, X. de ..... 30–44
Champ d'Avoine, E. ..... 76
Champeau, A. ..... 14
Champol, B. ..... 76–77
Chancerelle, A. ..... 19
Chandeneux, C. de ..... 77
Chantepleure, G. ..... 77
Chantrel, O. ..... 40–44–77
Chapais, J. ..... 120
Chapais, Th. ..... 121–123
Chapiat, M. ..... 40
Chapleau, A. ..... 119
Chapman, W. ..... 123
Chapot, A. ..... 118
Charpentier, G. ..... 35–65
Charaux, Aug. ..... 60
Charette, D. ..... 118
Charnacé, O. de. ..... 30
Charruau, J. ..... 8–26–33–54–77
Charrue, M. ..... 77
Chasle, L. ..... 26
Chassay, P. ..... 8–33
Château, P. du ..... 77
Châteaubriand, R. de ..... 4–44–54–56–61
Château-Verdun, M. de ..... 77
Chaudé, T. ..... 11–35
Chaumont, A. ..... 33
Chauveau, P. ..... 26–40–7
Chauveau, P. J. ..... 119–121–125
Chauvin, A. ..... 1–29
Chavannes de la Gir ..... 35–44–56

PAGES

Chazournes, P. de ..... 26
Chénette, M. de la ..... 79
Chérancé, N. de ..... 22
Cherbulies, R. ..... 77
Chérot, H. ..... 22
Chevalier Mgr. ..... 40
Chevalier, P. ..... 18–19
Chevalier, E. ..... 123
Chevojon, A. ..... 14
Chiaudano, S. ..... 30
Chocarne, D. ..... 26
Chuquet, C. ..... 44
Cigala, A. de ..... 26–77
Cissey, E. de ..... 8–40
Clair, J. ..... 22–26–38–44
Claretie, J. ..... 61–77
Clément, F. ..... 38–77
Cloquet, T. ..... 38
Cochin, N. ..... 61
Coconier, P. ..... 30
Coëtlosquet, P. du ..... 26
Colette, M. ..... 77
Colin, T. ..... 26
Colin de Plancy ..... 44–65
Collet, B. ..... 22
Colleville, P. de ..... 49
Collins, D. ..... 77
Collodi, C. ..... 77
Coloma, P. ..... 65–78
Colomb, C. ..... 78
Colomb, J. ..... 78
Colombière, de la ..... 8
Combes, F. ..... 44
Conan, Laure ..... 118–119–125
Conscience, H. ..... 78–79
Constant, D. ..... 4–28
Consul, Sylva. ..... 44–79
Contemporains, les ..... 49–50
Contenson, C. de. ..... 56
Contensou, G. ..... 56
Coomans, J. ..... 22
Cooper Fenimore. ..... 79
Copin Abancelli ..... 40–44
Coppée, Fr. ..... 61–63–65–79
Coppin, P. ..... 8
Corbinière, L. de la. ..... 26
Cordelier-Delanoue ..... 79
Cordonnier, H. ..... 44–79
Cormenin, D. ..... 33
Cornudet, G. ..... 54
Cornut, Et. ..... 50–60
Corroyer, M. ..... 38
Costa de Beauregard, S. ..... 26
Coste, M. ..... 4
Coubé, Stephen ..... 16–56–79
Coudurier, N. ..... 22
Couet, P. ..... 16
Couget, H. ..... 4
Coulanges, A. de ..... 44–50
Coulevain, E. de. ..... 79
Coulin, A. ..... 8–16
Coulomb, Jeanne de ..... 79–80

PAGES
..... 26
..... 79
..... 22
..... 77
..... 22
..... 40
.....18–19
..... 123
..... 14
..... 30
..... 26
..... 44
.....26–77
.....8–40
22–26–38–44
.....61–77
.....38–77
..... 38
..... 61
..... 30
..... 26
..... 77
..... 26
.....44–65
..... 22
..... 49
..... 77
..... 77
.....65–78
..... 78
..... 78
..... 8
..... 44
18–119–125
.....78–79
.....4–28
.....44–79
.....49–50
..... 56
..... 56
..... 22
..... 79
.....40–44
1–63–65–79
..... 8
..... 26
..... 79
.....44–79
..... 33
..... 54
....50–60
..... 38
..... 26
..... 4
.16–56–79
..... 22
..... 16
..... 4
....44–50
..... 79
.....8–16
....79–80

| | PAGES |
|---|---|
| Couperus, L. | 80 |
| Coupin, G. | 35 |
| Courbet, D. | 4-29 |
| Courtier Mgr le | 4 |
| Cousin-Despréaux | 35 |
| Couture, J. | 120 |
| Couture, T. de la | 44-50 |
| Couturier, S. | 4 |
| Coz Edmond | 80 |
| Crampon, A. | 1 |
| Crusset, P. | 8 |
| Craven, M. | 8-26-50-54-80 |
| Crawford, F. Marion | 80 |
| Crémasie Octave | 123 |
| Crespel, H. | 122 |
| Cresseden, L. | 80 |
| Crétineau-Joly | 40-44 |
| Croiset, Paul | 56-80 |
| Cros, L.-P. | 10-22 |
| Crosnier, A. | 40-80 |
| Crouzil, B. | 28 |
| Cruchet, A. | 22 |
| Cummings, Mis. | 80 |
| Curo, M. | 33 |
| Cyrille, V. | 56 |


## D


| | |
|---|---|
| Daix, A. | 33-61 |
| Damanet, P. | 14 |
| Damas, P. de | 54 |
| Daniel, D. | 26 |
| Danrit, C. | 80 |
| Darras, A. | 40 |
| Darville, L. | 80 |
| Dary, G. | 36 |
| Daudet, Alph. | 61-80 |
| Daudet, Ernest | 80-81 |
| Dauphin, P. | 33 |
| Daurel, J. | 81 |
| Daurignac, M. | 22-26-40-50 |
| David, J.-O. | 118-119-121-123 |
| Davougour, S. | 81 |
| Debans, C. | 81 |
| Debout, Mgr. | 22 |
| Debroas, H. | 40 |
| Decelles, A. | 121 |
| Decourcelle, P. | 81 |
| Decroix, B. | 81 |
| Décrouille, A. | 4-16 |
| Dehaut, Dr | 33-36 |
| Dehon, P. S. | 30 |
| De la Croix, R. | 81 |
| DeLacombe, C. | 45 |
| De la Faye, M. | 44-50 |
| De la Gorce, Pierre | 45 |
| Delahaye, A. (des Tourelles) | 8 |
| Delahaye, P. | 123 |
| Delamaire, P. | 4 |
| Delaporte, A. | 44 |
| Delaporte, Victor | 60-63 |
| Delassus, H. | 8-33-40 |
| Dalaunay, Émile | 81 |
| Delfour, A. | 60 |
| Delly, M. | 81 |
| Delmas, J. | 44 |
| Delmont Mgr | 4-30-33 |
| Delorme, M. | 33 |
| Delplace, P. | 19 |
| De Maistre, Xavier | 81 |
| Demengeon, C. | 56 |
| Denais-Darnais, J. | 44 |
| Denifle, P. | 4-10 |
| Denis, B. | 29 |
| Derième, G. | 81 |
| Déroulède, Paul | 61-63 |
| Des Bois, T. | 4 |
| Deschamps, Fr. | 81 |
| Deschamps, Paul | 81 |
| Désers, A. | 30 |
| Deservilliers, R. de | 40 |
| Désiré, P. | 16 |
| Deslauriers, A. | 50 |
| Deslys, C. | 65-81 |
| Desmousseaux de Givré | 22 |
| Desnoyers, R. | 81 |
| Desormeaux, L. | 81 |
| D'Esparbès, N. | 81 |
| Des Sablons, M. | 81 |
| Dessiaux, E. | 50-81 |
| Desurmont, R. | 8-18 |
| Desves, P. | 81 |
| Dewez, G. | 22 |
| Devine, E. | 56 |
| Devivier, P. | 4 |
| Devoille, A. | 54-81-82 |
| Deynoodt, R. | 22 |
| Diard, L. | 82 |
| Dickens, C. | 61-82 |
| Didiot, A. | 8-82 |
| Didon, D. | 1-14 |
| Dillemont, S. de | 33 |
| Dionne, N.-E. | 11-8-120-121 |
| Doinel, J.-C. | 50 |
| Dombre, Roger | 82-83 |
| Domenech, A. | 56 |
| Dominique, J. | 83 |
| Donel, G. | 65-83 |
| Dorlisheim, V. | 83 |
| Dorval, L. | 83 |
| Dostoiewsky, U. | 83 |
| Dou, Lina | 83 |
| Dourliac, E. | 83 |
| Doyle, Conan | 83 |
| Drault, Jean | 83 |
| Dreamgs, M. | 83 |
| Drexelius, P. | 4 |
| Drieude, P. | 83-84 |
| Drillon, G. | 29 |
| Driou, Alfred | 84 |

PAGES

Drioux, A. ..... 1-44
Drive, P. ..... 18
Drochon, J. ..... 40-84
Drohojowska, C. ..... 33
Drolet, G.-A. ..... 118
Droz, R. ..... 84
Drumont, Édouard ..... 44-84
Drummond, Mary ..... 118
Druon, M. ..... 84
Dry, A. ..... 56
Dubois, Charles ..... 84
Ducluseau, P. ..... 84
Ducoin-Girardin ..... 36
Dufau, M. ..... 18-56
Dufor, P. ..... 54
Dugas, G. ..... 118-121
Dugast, G. ..... 121-122
Dugay, P. ..... 118
Duguet, R. ..... 84
Duhamel, M. ..... 84
Duhaut, A. ..... 8
Du Lac, P. ..... 40-54-84
Dumas, A. ..... 14
Dumesnil, H. ..... 60-84
Dumolard, G. ..... 56
Dumont, F. ..... 84
Dumonteil, F. ..... 33
Dumuys, L. ..... 56
Dunand, Ph. ..... 22-44
Dupaigne, A. ..... 56
Dupanloup Mgr ..... 33
Dupaty, N. ..... 54
Duplessis, Ernest ..... 84
Duplessis, Paul ..... 84
Duplessy, E. ..... 4
Dupont, Étienne ..... 84
Du Pont ..... 8
Dupuis, F. ..... 12[illegible]
Dupuy, P. ..... 84-118-121
Duquesne, A. ..... 19
Durand, A.-M. ..... 84
Dussieux, T. ..... 56-57-121
Duval, A. ..... 50
Duval, J. ..... 84

## E

Ecrevisse, L. ..... 84
Edgeworth, Mis. ..... 84
Emard, J. ..... 122
Emery, Marie ..... 84
Emonet, B. ..... 14
Enault, P. ..... 44
Eniagar, D. ..... 84
Epinois, de l' ..... 30-40
Erbrée, J. d' ..... 119
Erkman-Chatriand ..... 84
Ermite, Pierre l' ..... 84
Ermoni, G. ..... 29
Escola, M. d' ..... 84
Escolon, A. ..... 50
Espiney, G. d' ..... 26
Essarts, G. des ..... 1-84
Estelle, Jacques d' ..... 65-84
Estienne, D. ..... 30
Ethampes, G. d' ..... 50-84-85
Etoile, F. de l' ..... 85
Eude, E. ..... 62
Exauvillez, N. d' ..... 85
Eymard, P. ..... 16
Eymieu, P. ..... 11

## F

Faber, G. ..... 86
Faber, W. ..... 4-8-16
Fabre, Abel ..... 38
Fabre, J.-H. ..... 36
Fabre, D. ..... 86
Faguet, Émile ..... 30
Faillon, A. ..... 118
Fallet, C.-M. ..... 38-54
Fallise Mgr ..... 57
Falloux, Cte de ..... 26-44-50-54
Faouet, du ..... 44
Farrenc, C. ..... 86
Farges, A. ..... 30
Faucher de St. Maurice ..... 122-123-124
Faulquier, R. ..... 50
Faure, G. ..... 57
Fava, J. ..... 14
Favet, Victor ..... 86
Favre, Georges ..... 86
Faye, de la ..... 44-50
Fayolat, P. ..... 30
Feller, A. de ..... 4
Feillet, M. ..... 50
Félix, P. ..... 8-11
Fénélon ..... 33-62
Ferengy, B. de ..... 86
Ferland, A. ..... 118-121-122
Fernet, E. ..... 36
Ferruci, N. ..... 26
Ferry, Gabriel ..... 44-86
Fertiault, M. ..... 33
Feuilleret, H. ..... 57
Feuillet, Oct. ..... 86
Feuillide, J. de ..... 44
Féval, Paul ..... 26-40-57-65-86-87
Fey, L. ..... 44
Fichaux, C. ..... 26
Figuier, Louis ..... 36
Filleul de Petigny ..... 57
Fillion, A. ..... [illegible]
Fillyères, C. ..... 87
Finn, Françis ..... 87
Flamérion, P. ..... 29
Flavigny, Ctesse de ..... 8-14-22-30

PAGES
..... 14
.....60–84
..... 56
..... 84
..... 33
..... 56
.....22–44
..... 56
..... 33
..... 54
..... 84
..... 84
..... 4
..... 84
..... 8
..... 12
.84–118–121
..... 19
..... 84
..56–57–121
..... 50
..... 84

..... 84
..... 50
..... 26
.....1–84
.....65–84
..... 30
..50–84–85
..... 85
..... 62
..... 85
..... 16
..... 11

..... 50
.....8–11
.....33–62
..... 86
18–121–122
..... 36
..... 26
....44–86
..... 33
..... 57
..... 86
..... 44
-65–86–87
..... 44
..... 26
..... 36
..... 57
..... 2
..... 87
..... 87
..... 29
-14–22–30

PAGES

Fleuriau, J. ..... 22
Fleuriot, Zénaïde ..... 36–57–87–88
Fleuriot-Kérinou ..... 50–63–65
Fleury, R. ..... 30–44
Floran, Mary ..... 88–89
Florian, F. ..... 62
Flornoy, D. ..... 50
Foë, W. de ..... 89
Foisset, Th. ..... 50
Foley, C. ..... 89
Fonsegrive, H. ..... 29–30–50
Fontaine, L.-U. ..... 122
Fonvielle, G. ..... 36–57
Forbes, J. ..... 54
Forestier, G. ..... 125
Forges, Yves des ..... 89
Fornelles, Albert ..... 89
Fortier, C. ..... 125
Fouard, A. ..... 2–40
Foudras, B. de ..... 89
Fouinet, E. ..... 89
Fouré, S. ..... 89

Fournel, V. ..... 57–65
Fourniels, R. des ..... 26–89
Fradin, Dr. ..... 89
Franay, G. ..... 89
Franc, Marie ..... 89
Franche, M. ..... 36
Franciosi, P. ..... 18
Franco, P. ..... 31–40–89
Frank, Élisa ..... 89
Frayssinous, de ..... 4
Frécenon, D. ..... 18
Fréchette, L.-H. ..... 123–124
Frédéric, F. ..... 2–8–19–22–40
Frémond, A. ..... 31
Freppel Mgr ..... 4
Frères de l'Instruction Chrétienne ..... 120
Fresnau, A. ..... 89
Friaque, J. ..... 8
Froget, D. ..... 4
Froment, A. ..... 8
Fromentin, E. ..... 54
Fullerton, L. ..... 89


## G


Gaboriau, X. ..... 89
Gaborit, A. ..... 28–38
Gabourd, Am. ..... 44
Gabriac, P. de ..... 26
Gachons, Jac. des ..... 89
Gaduel, N. ..... 26
Gaël, R. ..... 90
Gaffarel, P. ..... 57
Gaffre, A. ..... 11
Gagnon, Al. ..... 120
Gagnon, Ern. ..... 121–122–124
Galland, J. ..... 50
Galiffet, P. ..... 19
Gandouin, A. ..... 2
Gange-Pérégrin ..... 90
Garneau, A. ..... 122
Garneau, F.-X. ..... 121—23
Garnier, A. ..... 57
Garnier, E. ..... 57
Garrat, G. ..... 19
Gasparin, I. de ..... 8
Gaspé, Ph. Aubert de ..... 121–125
Gassiat, C. ..... 90
Gaulle, V. de ..... 16–90
Gaume, Mgr ..... 5–11–31–40–44
Gautier, Léon ..... 33–40–60–62–90
Gaveau, A. ..... 22
Gay Mgr ..... 8–11–19–26
Gay, P. ..... 8
Gay, Élisa ..... 90
Gay, Sophie ..... 90
Gavet, Z. ..... 44
Géline, R. ..... 90
Gellé, F. ..... 14
Gendron, Eugénie ..... 90
Général, X. ..... 31
Genlis, M. de ..... 90

Gentelles, M. de ..... 14–90
Genty, A. E. ..... 121
Georges, A. ..... 40
Gérald, N. ..... 2
Gérard, Jules ..... 90
Gérard, Just. ..... 90
Gerbée, L.-H. ..... 90
Gerbié, F. ..... 121
Gerbier, Mlle ..... 50–90
Gérin-Lajoie ..... 125
Gerlache, T. ..... 57
Germain, Al. ..... 22
Germain de S. Stanislas ..... 26
Gerstaecker, V. ..... 90
Gervais, S. ..... 90
Gessner, Salomon ..... 90
Gestin, P. ..... 44–54
Geyer, J. de ..... 8–9
Giacomelli, Ant. ..... 90
Gibergues Mgr ..... 11
Gibbons, Card ..... 5
Gibier Mgr ..... 5
Gillot, A. ..... 9
Gingras, Ap. ..... 121
Gingras, L. ..... 123–124
Girard, Al. ..... 9–14–16–44
Girard, Just. ..... 57–90
Girardin, J. ..... 90
Girardin, E. de ..... 10
Giraud, C. ..... 19
Giraud, M. ..... 16
Giraudière, de la ..... 90
Girod, A. ..... 40–57
Giron, N. ..... 90
Gjertz, M. ..... 91
Glaire, A. ..... 2
Globenski, Aug. ..... 121

| | PAGES |
|---|---|
| Gobat, B. | 91 |
| Gobinet, D. | 14 |
| Godard, Q. | 29 |
| Godescart, G. | 22 |
| Godefroy, L. | 18-62 |
| Goedert, P. | 9 |
| Goldsmith, O. | 91 |
| Golsworthy, Ar. | 91 |
| Gondal, A. | 2-28-31-40 |
| Gondrecourt, A. de | 91 |
| Gonnelieu, P. | 9 |
| Gonzague-Privat | 91 |
| Gosselin, Aug. | 118-121 |
| Gosselin, Dav. | 117 |
| Goudrault, R. | 44 |
| Gougeon, P. | 57-123 |
| Gounod, Ch. | 38 |
| Gouraud, Julie | 33-65-91 |
| Gouraud-d'Ablancourt | 50-91 |
| Gourcy-Serainchamps, de | 91 |
| Gourdon, Pierre | 91 |
| Gourmond, R. de | 60 |
| Gournerie, de la | 44-57 |
| Goussard de Mayolle, J. | 90 |
| Goyau, Georges | 22-31-40-50 |
| Goyau, Felix Faure, J. | 62-63-91 |
| Grandfort, Manoel de | 91 |
| Grandin, D. | 57 |
| Grandmaison, M. de | 29-40 |
| Grandmaison, Dr. de | 31 |
| Grandmaison, Marie | 91 |
| Grange, Jean | 26-65-91 |
| Granges, C. des | 91 |
| Grandsart, A. | 91 |
| Grappe, J. | 51 |
| Gratry, P. | 26-62 |
| Gray, Maxwelli | 91 |
| Grenade, P. de | 9 |
| Grenet, F. | 33 |
| Gréville, H. | 91-92 |
| Grignon de Montfort | 19 |
| Grimont, C. | 40 |
| Grival, S. de | 57 |
| Griveau, M. | 45 |
| Grossez, P. | 22 |
| Grou, P. | 9-18-19 |
| Guénin, E. | 121 |
| Guénot, A. | 40-92-93 |
| Guéranger, Dom | 5-22 |
| Guerrier de Haupt | 57 |
| Guérin, L. | 19-22 |
| Guérin, V. | 40 |
| Guerlin, H. | 40,45-93 |
| Guétary, J. | 93 |
| Guibert, A. | 9-11-14-28-33 |
| Guichard, Antony | 36-93 |
| Guillaume, P. | 18 |
| Guillemin, J. | 36 |
| Guillois, A. | 5 |
| Guiraud, J. | 22 |
| Guizot, M. | 62 |
| Guyard de Berville | 51 |
| Gy, Amé de | 93 |
| Gyl, G. | 93 |


## H


| | |
|---|---|
| Hahn-Hahn, Mme | 93 |
| Hallencourt, R. d' | 23-51 |
| Halévy, Ludovic | 93 |
| Hamon, Aug | 23 |
| Hamon, Ed. | 5-11-31-33-62-119-123 |
| Hamon, S. | 23 |
| Hanotaux, G. | 45 |
| Hanoum, B. | 93 |
| Hansen, C. P. | 23 |
| Harcoët, M. de | 93 |
| Hardy, M. | 60 |
| Harlez, J. de | 5 |
| Hattler, P. | 23 |
| Hatzefeld, A. | 23 |
| Haupt, Marie Guerrier de | 93 |
| Hauser, H. | 36 |
| Hautières, T. | 93 |
| Havard, O. | 45 |
| Havard de la Montagne | 93 |
| Hawthorne, D. | 93 |
| Hay, Mary Cecil | 93 |
| Hayneuve, P. | 9 |
| Hébert, A. | 16 |
| Hébrard, F. | 14 |
| Helbé, Dr. | 36 |
| Hello, Ernest | 23-28-29-31-65 |
| Hélot, R. | 28 |
| Henrion, F. | 93 |
| Henriot, B. | 45 |
| Henry, G. | 93 |
| Herbert, C. | 9 |
| Héricault, Ch. d' | 45-51-57-65-93 |
| Hermite, L. l' | 93 |
| Hérouville, P. d' | 19 |
| Herschenback, X. | 23-93 |
| Héry, Commandant | 40 |
| Hilgers, P. | 18 |
| Hiral, R. | 23 |
| Hoeler, Mathias | 51 |
| Hoffman, D. | 93 |
| Hoirs, Max. du | 65 |
| Holmes, A. | 123 |
| Holmire, V. d' | 93 |
| Holzwarth, T. | 93 |
| Hoppenot-Jos. | 16-19-38 |
| Hourat, G. | 29 |
| Houssaye, Henri | 45 |
| Hovine, A. | 26-63 |
| Huard, A. | 36-120-123 |
| Hudon, L. | 118 |
| Hue, Gustave | 94 |
| Hugo, Victor | 62-63-94 |
| Hugon, D. | 5-19 |
| Huguet, P. | 16-19-26-33-40 |

PAGES
..... 91
..... 91
..... 51
.....26–62
..... 91
..... 9
..... 33
.....91–92
..... 19
..... 40
..... 57
..... 45
..... 22
....9–18–19
..... 121
..40–92–93
.....5–22
..... 57
.....19–22
..... 40
..40,45 –93
..... 93
1–14–28–33
.....36–93
..... 18
..... 36
..... 5
..... 22
..... 62
..... 51
..... 93
..... 93

..... 93
..... 45
..... 93
..... 9
–57–65–93
..... 93
..... 19
....23–93
..... 40
..... 18
..... 23
..... 51
..... 93
..... 65
..... 123
..... 93
..... 93
16–19–38
..... 29
..... 45
...26–63
–120–123
... 118
..... 94
62–63–94
....5–19
26–33–40

PAGES

Huguette, Mme ..... 36
Hulot, H..... 57
Hulst Mgr d' ..... 5-26
Hume, W. Fergues..... 94
Hurel, A. ..... 94
Huret, J. ..... 57
Hurter, P..... 40
Huston, J. ..... 124
Huysmans, C. ..... 23

I

Iager, A. ..... 40
Indy, Vincent d'..... 38
Irwing, W.....57-65-94
Isle, Adam de l' ..... 94
Isné, Yves d'.....9-26-65
Iweins, K..... 30

J

Jacques, P. ..... 5
Jacquinot, R. ..... 19
Jancigny, Art. de ..... 94
Jancigny, Marie de .....36-94
Janniart du Dot .....26-28
Janssens, M. ..... 26
Janvier, A..... 23-26
Jardinet, T. ..... 36
Jarry, C. ..... 40
Jaunet, O. de Rambert..... 94
Javal, Julien..... 5
Jean de la Croix, S. .....11-12
Jeanroy, B.-A. ..... 94
Jeanroy-Felix ..... 60
Jenna Marie .....33-60-63-94
Jetté, Mme..... 118
Jobey, Charles ..... 94
Jodoin et Vincent..... 121
Joergensen, J. .....23-57
Joliet, E. ..... 94
Joly, D..... 36
Joly, H..... 23-33
Jonquière, L. de la ..... 121
Joran, Th..... 57
Joriaud, Paul de .....45-51
Josefa, C.....2-51
Jouan, P. ..... 12
Joubert, F. .....51-54-94
Jouhanneaud, J. ..... 33
Jouve, O. .....14-26-121
Jullian, Camille ..... 45
Julliot, E. de ..... 94
Jüngst, K. ..... 94
Junot, Mme ..... 54
Juranville, N..... 54

K

Kadenole, M. de..... 67
Kannengieser, A. .....12-31-41
Karr, Alphonse, Thérèse ..... 94
Kastener, X. de ..... 121
Keller, E..... 45-51
Ker, Paul..... 33
Kerdec, Yves le ..... 51
Kerlis, P. de ..... 94
Kernarel, M. ..... 38
Kerval, L. de ..... 23
Kervin, N. de ..... 45
Kinane, P. ..... 16
Kingston, W. ..... 94
Kirby, W. ..... 125
Kirvan, G. de ..... 28
Keller, E..... 45-51
Kittl, M. G. ..... 94
Klein, A. .....45-51-57-94
Kneip, Sébastien ..... 33
Knell, J..... 14-33
Kœnig, F. .....38-51-57-94
Kurth, Godefroy .....23-29-41-45

L

Labadie-Lagrave ..... 36
Labadye, M. ..... 94
Labatut, N..... 2
Labelle, E..... 124
Labillois, Mlle ..... 94
Labouche, G. ..... 36
Laboulaye, E. ..... 54
La Bruyère, de ..... 62
Labutte, R. ..... 94
Lacasse, P. .....117-120
Lachapelle, J.....36-120
Lachèze, M. .....94-95
Lacointa, V.....5-54
Lacombe, C. de ..... 45
Lacordaire, P.....12-23-54
Lacoste, E. ..... 41
Lacouture, C..... 9
Lacroix, Mary..... 95
Lacroix, X. ..... 51
Lafargue, Mme..... 54
Laflamme Mgr.....36-120
Lafon, André.....33-95
Lafond, E. ..... 63
Lafontaine ,.....62-63
Laforge, L. ..... 51
La Gorce, Pierre de ..... 45

PAGES

Lagrange, A. ..... 23–41
La Grange, de ..... 95
Lagrèze, R. ..... 94
Lalaing, E. de ..... 95
Lalande, L. ..... 117–121–124
La Landelle G. de ..... 45–95
Lallemand, P. ..... 60
Lallié, N. ..... 57
Lamartine, de ..... 62–95
Lambel, de ..... 57
Lambelin, J. ..... 57
Lambert, P. ..... 14–16–33
Lamennais, Féli ..... 9
Lamiraudie, C. de ..... 95
Lamothe, A. de ..... 48–57–65–95–99
Lamothe, H. de ..... 58
Lamy, Georges ..... 58
Lamy, Etienne ..... 34–45–62
Lander, J. ..... 65
Landrieux, M. ..... 26–51
Landrin, S. ..... 36
Landriot Mgr ..... 2–12
Lang, And ..... 46
Langlois, H. Mme ..... 96
Languet Mgr ..... 23
Lanjuère, P. ..... 118
Lannes, C. ..... 51
Lanoix, M. ..... 58
Lapparent, A. de ..... 28–36
Laperrière, A. ..... 124
Lapeyre, D. ..... 26
Laplace, B. ..... 27
Laprade, Victor ..... 63
Lardeur, Dr. ..... 58
Larfeuil, A. ..... 9–14–19
Large, Henriette ..... 60–96
Largent, P. ..... 23
Laroche, T. ..... 46
Laroche-Héron, de ..... 118
Larocque, G. ..... 120
Laroque, Madeleine ..... 36–96
Larue, Hubert ..... 120–121–124
Lasserre, Henri ..... 19–27–28
Lasthénie, Alp. de ..... 96
Laumônier, L. ..... 96
Launay, A. ..... 41
Laur Jean ..... 27–34–51
Laurent, A. ..... 19–46–58–62–96
Laval, H.-B. de ..... 96
Lavalette, O. ..... 96
Lavaud de Lestrade ..... 31
Lavedan, H. ..... 34–54–96
Laveille, Ch. ..... 23–27
Laverdière, A. ..... 121
Lavergne, Julie ..... 65–96
Lavergne, Joseph ..... 51–54
Lavignac, A. ..... 19–38–66
Laxenaire ..... 28
Leblanc, Maurice ..... 96
Leblond, A. ..... 118
Leblond de Brumath ..... 121
Lebon, H. ..... 16

PAGES

Lebroquy, G. ..... 5
Lebrun, H. ..... 46–58–96
Le Camus, Cte ..... 54
Le Camus, A. ..... 27–58
Lecanuet, A. ..... 51
Le Chartier, G. ..... 96
Le Chauff de Kerguenec ..... 54
Lecigne, A. ..... 51–60
Lecler Antonine ..... 41–96
Leclere, Baronne ..... 96
Leclerc, J. ..... 36
Leclerq, M. ..... 58
Leconte, Marie ..... 96
Lecornu, J. ..... 36
Lecoy de la Marche ..... 38–46
L'Ecuyer, Ctesse de ..... 19
Leday, J. ..... 5
Le Doré P. ..... 23
Ledos, G. ..... 51
Leduc, R. ..... 96
Lefaivre, A. ..... 60
Lefebvre, P. ..... 5–9–36
Lefert, D. ..... 36
Lefranc, B. ..... 14–46–66
Lefranc, O. ..... 51
Lefranc, X. ..... 60
Le Fur, S. ..... 66–96
Le Gallois, T. ..... 46
Legendre, N. ..... 124
Legouvé, H. ..... 60
Le Gouvello, C. ..... 27
Legueu, J. ..... 66–96
Lehen, P. de ..... 9
Lejay, H. ..... 41
Lejeune, A. ..... 9–16
Leleu, A. ..... 118
Lemay, Pamphile ..... 124
Lemercier, Adrien ..... 46–96
Le Mière, Marie ..... 97
Lemire, A. ..... 27–31
Lemire, R. ..... 58
Lemius, O. ..... 5
Lemoine, J.-M. ..... 121
Lemonier, S. ..... 66
Lemoyne, P. ..... 5–41
Lenfant, A. ..... 12–34
Lenormand, F. ..... 38
Léon, G. ..... 97
Léouzon, le duc ..... 46
Lepage, N. ..... 97
Le Pas, André ..... 23–66
Lepin, R. ..... 2–5
Leprohon, Mme ..... 125
Le Querdec, Yves ..... 41
L'Ermite, Pierre ..... 66
Le Rocher, C. ..... 60–97
Le Roux, G. H. ..... 34–58–97
Leroy Mgr ..... 58
Leroy, A. ..... 12–41
Leroy, Henri ..... 29–34–62
Leroy, Hippolyte ..... 2–16
Leroy-Alais, J. ..... 97

PAGES
..... 5
..46–58–96
..... 54
.....27–58
..... 51
..... 96
..... 54
.....51–60
.....41–96
..... 96
..... 36
..... 58
..... 96
..... 36
....38–46
..... 19
..... 5
..... 23
..... 51
..... 96
..... 60
...5–9–36
.... 36
14–46–66
.... 51
.... 60
...66–96
.... 46
.... 124
.... 60
.... 27
...66–96
.... 9
.... 41
...9–16
... 118
... 124
..46–96
... 97
..27–31
... 58
... 5
... 121
... 66
...5–41
..12–34
... 38
... 97
... 46
.. 97
.23–66
.. 2–5
.. 125
.. 41
.. 66
.60–97
-58–97
.. 58
.12–41
-34–62
.2–16
. 97

PAGES

Lerpigny, P. ..... 41
Lesage, B. ..... 62
Les Bruyère, U. ..... 97
Leschassier, N. ..... 58
Lescœur, A. ..... 9-12-31-41
Lescure, M. de ..... 51
Lesêtre, H. ..... 2-5-23
Lespérance, J. ..... 125
Lesur, D. ..... 27
Letellier, Henri ..... 97
Levray, Marguerite ..... 97
Levy, A. ..... 36
Leymont, I. de ..... 27
Lhomond ..... 41
Longhaye, P. ..... 27-60
Lhoumeau, A. ..... 9
L'Huillier, Dom ..... 23
Lias, Jeanne de ..... 97
Libercier, B. ..... 34
Lichtemberger, H. ..... 97
Ligneul, P. ..... 41
Ligny, P. de ..... 2
Liguori S. Alph. de ..... 9-12-14-16-19-23
Lingard, Dr. ..... 46
Lintelo, B. ..... 16
Lionnet, Ernest ..... 97
Lionnet, Jean ..... 59-95

PAGES

Lionnet, Marie ..... 97
Lionval, Cte de ..... 51
Lirac, Antonin ..... 41
Lisbois, A. C. de ..... 97
Livonnière, M. de ..... 97
Locmaria, Cte de ..... 97
Lodiel, P. ..... 5-29
Lohan, A. ..... 5
Loiseau, J. ..... 54
Lombez, P. ..... 9
Longchène, B. ..... 36
Longfellow, C. ..... 97
Lonlay Dick de ..... 46
Lopez Pelaez, M. ..... 31
Loridan, A. ..... 36
Lorrain, Chanoine ..... 16
Lortal, Louise de ..... 97
Loth, Arthur ..... 27-66-97
Loudun, S. ..... 41
Loyseau, Jean ..... 2-5-41-97
Lozeau, P. ..... 124
Loses, B. ..... 97
Luguet, Marcel ..... 98
Lyonnard, P. ..... 9-16
Lyris, Jean de ..... 60
Lys, Georges de ..... 98
Lythe, Marcelle ..... 98


## M


Mabilleau, L. ..... 51
Mac'Cabe, X. ..... 98
Macé, Jean ..... 37
Mac'Sherry, V. ..... 98
Maël, Pierre ..... 98
Mag, V. ..... 98
Maggiolo, A. ..... 51
Magnan, A. ..... 119
Magnez, Capitaine ..... 5
Magnin, D. ..... 23
Mahieu, A. ..... 16
Maillard, G. ..... 41
Mailloux, A. ..... 117-119
Maindron, Maurice ..... 98
Mairel d'Elson, Mme ..... 23
Maisonrouge, R. ..... 98
Maistre, Joseph de ..... 5-31-54-62
Maltrejean, A. ..... 98
Malengreau, S. ..... 58
Malfait, B. ..... 29
Malosse, C. ..... 58
Maltravers, R. ..... 98
Mancey, T. ..... 98
Mandat-Grancey ..... 58
Mangin, S. ..... 37
Manning, Card ..... 18-28
Manoir, B. ..... 98
Mansuy, P. ..... 23
Mantenay, M. ..... 23
Marbot, Gral ..... 54
Marc, A. ..... 63
Marcel Etienne ..... 98-99
Marcel, Jeanne ..... 99
Marchal, P. ..... 9-14
Marchand, F. ..... 124
Maréchal, Marie ..... 99
Margerie, Amédée de ..... 23
Margerie, Eug. de ..... 99
Margolli, C. ..... 37
Margotti, A. ..... 58
Marguerite, Paul ..... 99
Marguerite, P. et V. ..... 46-99
Maricourt, Cte de ..... 99
Marie Angélique ..... 99
Marie, Eustelle ..... 12
Marie, Pierre ..... 51
Mariéton, G. ..... 58
Marin, F. ..... 27-58
Marivaux, S. ..... 99
Marlès J. de ..... 27-37-46-51-58-99
Marlitt, Eugénie ..... 99-100
Marmette, Jos ..... 100-121-125
Marmier, Xavier ..... 58-66-100
Marolles, G. de ..... 51-54
Marquigny, P. de ..... 27
Marréchaux, N. ..... 29
Marryat, Cap. ..... 100
Marsolier, A. ..... 23
Martignat, Mlle de ..... 00
Martin, A. ..... 14-23-41-54
Martin, P. ..... 118-122
Martineau, A. ..... 124
Martinet, A. ..... 5-6-31
Maryan, M. ..... -100-101

PAGES

Massenius, P. ..... 9
Massicotte, E. Z. ..... 12
Masson, A. ..... 23–46
Massoulié, A. ..... 9
Materne, A. ..... 27
Mathias Gracia ..... 54
Mathieu, Emilie. ..... 101
Matignon, P. ..... 34
Mattioli, L. ..... 101
Matrat, Paul. ..... 31
Maucourant, G. ..... 9
Maugeret, D. ..... 37
Maumigny, E. de ..... 9
Maumus, P. ..... 6
Maurel, P. ..... 6–16
Maurin, R. ..... 27
May Karl, Dr ..... 101
Mayet, M. ..... 27
Maynard, A. ..... 51
Mayne, Reid ..... 101–102–123
Mayolle, C. ..... 102
Mazade, T. de ..... 51
Mazas, Alex. ..... 46
Mazeau, H. ..... 51
Maze, Sencier. ..... 34
Méchin, A. ..... 14
Mécréant, Un ..... 60
Meilleur, J.-B. ..... 119
Mélandri, P. ..... 102
Mélis de Ste Eulalie ..... 9
Melun, Vicomte de ..... 27
Ménard, L. ..... 102
Ménard, Th. ..... 46–51
Menou, M. de. ..... 102
Mérac, R. du ..... 31
Mérault, M. ..... 6
Mercier, P. ..... 19–51–54
Méresse, A. ..... 23–51
Méric, A. ..... 12–31–41
Méril, Luce de ..... 102
Mérimée, P. ..... 62–102
Mermillod Mgr ..... 9
Meschler, R. ..... 23
Mesnil, H. du ..... 102
Meunier, E. ..... 102
Meunier, X. ..... 37
Meydieu, A. ..... 102
Michaud et P. ..... 41
Michel, R. ..... 10–23
Michel de R. Mme ..... 46–54
Mignan, D. ..... 41
Miley, John. ..... 46
Miller, F. ..... 123

PAGES

Millot, A. ..... 14–19
Milton, A. ..... 102
Miramont, M. de ..... 27
Mirecourt, G. de ..... 51
Moigno, A. ..... 37
Moisson, L. ..... 23
Moitessier, V. ..... 37
Moke, B. ..... 46
Molière, C. ..... 62
Monduy, N. ..... 52
Monet, H. ..... 102
Monfat, P. ..... 41
Moniquet, S. ..... 10–16–20
Monlaur, R. ..... 31–52–58–102
Monnin, A. ..... 23
Monniot, Mlle ..... 14–34–103
Monsabré, P. ..... 6–10–128–13–16–20
Montabée, Z. ..... 34
Montalembert, C. de ..... 23–41
Montenclos, X. de ..... 103
Montgermont, Y. de. ..... 14
Montgesty, A. de ..... 23
Monthéas, J. de. ..... 103
Montier, Ed. ..... 103
Montigny, T. de. ..... 119–123
Montis, R. ..... 103
Montminy, S. ..... 123
Montpetit, V. ..... 119
Montrond, Z. de. ..... 24–38–52–54–60–103
Monts, Gral de ..... 46
Monzay, B. de ..... 33
Monzie, C. de ..... 52
More, D. ..... 46
Moreau, C. ..... 103
Moreau, Ed. ..... 118
Moreau, Elise ..... 103
Morel, Mme ..... 32
Moreux, A. ..... 37
Moriac, E. ..... 46
Morian, Jac. ..... 103
Morin, Paul ..... 124
Mothon, D. ..... 24
Mouani, F. ..... 52
Mouezi, A. ..... 103
Mougeot, G. ..... 24
Moussac, K. de ..... 52
Mouzay, F. de ..... 103
Mullois, A. ..... 46
Mun, Albert,de. ..... 31
Mury, A. ..... 47
Mussat, J. ..... 103
Myrand, E. ..... 122–125


## N


Nantel, M. ..... 124
Narbonne-Lara de, ..... 63
Navery, R. de. ..... 103–104–105
Nemours, N. ..... 37
Nemours Godré ..... 52–66
Nettement, Al. ..... 46–52–66
Neulliès, R. ..... 105
Nevers, R. de. ..... 119
Nicolas-Auguste ..... 27–31
Nicolaij, S. de ..... 31–34
Nidremberg, P. ..... 6
Nihila, H. ..... 58

PAGES
.....14–19
..... 102
..... 27
..... 51
..... 37
..... 23
..... 37
..... 46
..... 62
..... 52
..... 102
..... 41
..10–16–20
-52–58–102
..... 23
.14–34–103
8–13–16–20
..... 34
.....23–41
..... 103
..... 14
..... 23
..... 103
..... 103
...119–123
..... 103
..... 123
..... 119
-54–60–103
..... 46
..... 33
..... 52
..... 46
..... 103
..... 118
..... 103
..... 52
..... 37
..... 46
..... 103
..... 124
..... 24
..... 52
..... 103
..... 24
..... 52
..... 103
..... 46
..... 31
..... 47
..... 103
.122–125
..... 105
..... 119
...27–31
...31–34
..... 6
..... 58

PAGES

Nipres, L. de..... 105
Noailles, V. de ..... 46
Nocé, U. de ..... 105
Nodier, Charles ..... 66-105
Noël, Pierre..... 105
Noirlieu, J. de..... 2
Nolin, P. ..... 18
Noreux, M. de ..... 105
Normand, O..... 24
Nottret, V. ..... 105
Nouet, R. ..... 10
Nouvelle, P. ..... 105
Nu[illegible], A. ..... 58

O

Oberny, L. d' ..... 46
Oblat, un Père ..... 18
Œuvre, S. Charles ..... 6
O'Gorman, W. ..... 105
O'Kennedy, E..... 105
Olga Cantacuzène ..... 105
Olga, Ctesse ..... 13-54-66
Olivaint, R. ..... 10-14-24
Olivier, Th. ..... 34
Olivier, Pauline..... 105
Oliviero, L. ..... 105
Ollé-Laprune ..... 31
Ollivier, P..... 2-17
O Nelva, Mary ..... 13-54-105
O'Neill, Florence ..... 105
O'Reilly, B. ..... 27-41
Orhand, R. ..... 118
Orméa, P. d' ..... 24
Ortolans, D. ..... 28
Ory Stéphanie..... 54-105
Oselma, C..... 62-105
Ouida, R..... 105
Ouimet, V..... 119
Ourliac, P. ..... 105
Ozanam, L. ..... 10-58-60-62

P

Pagnuelo, A. ..... 119
Paillart, A. ..... 6-10-20-31-52
Palatin, B..... 10
Palau, E. ..... 13
Palfray, G. ..... 34
Panneton, E..... 37-120
Parès, E. ..... 105
Paris, B..... 17
Parisien ,le ..... 66
Parisot, M ..... 10-24
Parker, W..... 105
Parmentier, P. ..... 37
Parn, Fr..... 105
Parville, L. de..... 37
Pascal, Ed. ..... 31-105
Pascal, A. de ..... 29-41-52
Pasche, P.. ..... 37
Pasquier, R. ..... 27
Pâtre, le ..... 105
Paulian, G. ..... 37
Paulus, R. ..... 29
Pavageau, B..... 13
Pavie, L. ..... 52
Péchenard Mgr..... 41
Pécheux, J. .....
Péladan, M. ..... 6
Pélade, G..... 58
Pelletier, J. ..... 58
Pellico-Silvio ..... 105
Pélissier, H..... 38
Perceval, O..... 106
Perdereau, P. ..... 41
Père Mariste, un ..... 27
Perdreau, A..... 10-20
Pères Jésuites..... 118
Périn, Charles ..... 31
Perrassier, R. .....
Perraud, A. ..... 106
Perreault, P. ..... 17
Perret, E..... 106
Perret, P..... 46
Perreyve, A. ..... 106
Perrier, V..... 10-13-15-17-54
Perronet, C. ..... 24
Perroy, Louis ..... 106
Pesce, G..... 6-17-106
Pesnel, H. ..... 37
Petit, N. ..... 52
Petit de Juleville ..... 10-20-28
Petitot, P. ..... 24
Petrowich-G..... 58
Philpin de Rivière ..... 58
Piazzi, S..... 27
Piccirillo, Z. ..... 106
Pichard, D. ..... 106
Pichenot Mgr ..... 34
Pidoux, B. ..... 10
Pierling, P. ..... 24
Pierre Marie..... 41
Pileur, X..... 106
Pimodan, A. de..... 37
Pinard, G. ..... 54
Pingaud, L. ..... 6-34-60
Pinson, T..... 24
Pioger, A. ..... 106
Piolet, J. ..... 13-31-37
Pisani, P. ..... 41
Pitray, Mme de ..... 29
Pitteurs, I. de..... 52-106
Pittor, Mis ..... 106
Plancy, Colin de..... 6
Planet, G. ..... 20-106
61

PAGES

Planty, M. du..... 106
Plessis, J. du ..... 61
Plombryant, X. ..... 106
Pluche, A. ..... 3
Poirier, V. ..... 125
Poisson, A. ..... 124
Poitevin, D. ..... 106
Poli, Oscar de ..... 66–106
Pomairols, C. de..... 106
Ponceau, L. ..... 34–119
Ponchalon, G. de..... 46–54
Ponlevoy, P. de ..... 27–41
Ponsard, T. ..... 15
Pontié, Ed. ..... 106
Pontmartin, P. de ..... 106
Portais, A. ..... 27
Postel, B..... 24–58
Poujoulat, M. ..... 46
Poulain, R. ..... 10
Poulin, P. ..... 10–24
Pouliot, C..... 24
Pouplard, P..... 6
Pourias, R. ..... 58

PAGES

Poutré, S. ..... 107–119
Prabonneaud, M. ..... 106
Pradel, V. ..... 107
Pradier, R. ..... 24
Pravieux, N. ..... 107
Presse Bonne ..... 2–6
Prêtre, Un ..... 17
Préville, X. de ..... 27–52–107
Prévost, M. ..... 107
Price, Geor. ..... 13–107
Prieur, P.-X. ..... 54–119
Prieur de Sombreuil..... 58
Prin, Ar. de ..... 107
Procès, A. ..... 61
Proulx, J. B. ..... 122–123
Provencher, M. ..... 37–120
Proyart, D. ..... 107
Prunier, G. ..... 29
Puiseux, A. ..... 2
Pully, R. ..... 6
Puybusque, de ..... 107
Quatrebarbes, de ..... 41–107


## R


Rabion, J..... 64
Raborit, E. ..... 55
Racine, J. ..... 62
Racine, L..... 122
Radet, D. ..... 58
Ragey, A. ..... 41–60
Raguenet, A..... 52
Rallaye, L. de la ..... 34–107
Rambert, J. de ..... 107
Rambouillet, A. ..... 118
Rameau, M. ..... 122
Ramière, P. ..... 18
Ramière-Belleforme ..... 107
Rastoul, J..... 41–47
Ravailhe, P. ..... 47–107
Ravignan, R. de ..... 10–41
Raymond, E. ..... 34–107
Raynal, G. ..... 38–107
Réaume, S. ..... 10
Reclus, E. ..... 58–107
Règnon, P. de ..... 24
Renard, G. ..... 10–27
Renou, Dr. ..... 34
Retté, L. ..... 20–41–107
Reulet, A. ..... 52
Revel, L..... 107
Révoil, B. H. ..... 58–107
Reybaud, G. ..... 107
Rheil, Marie..... 107
Rhorbacher, H..... 42
Riancey, H. de ..... 47–55
Ribadeneira, A. ..... 24
Ribbe, C. de..... 55
Ribet, G. ..... 13–31
Riboulet, V. ..... 107
Ricard Mgr ..17–29–24–27–42–52–61–107
Richard, C. ..... 52–108
Richaudeau, A..... 118
Riche, B. ..... 13
Richebourg, E. ..... 66–108
Riché, P..... 52
Rigaux, M. ..... 108
Rimac, L. de ..... 108
Rimbault, S. ..... 13–34
Ricquier, N. ..... 62
Rivard, Ad. ..... 124
Rivière Jacqueline..... 108
Robischung, X..... 55–58
Roblot, G. ..... 108
Rocca d'Alta, R. ..... 108
Roch, Anna ..... 108
Rochay, E. de..... 108
Rocher, P. le ..... 108
Rochère, R. de la ..... 108
Roches, E. ..... 58
Rod, P. ..... 108
Rodriguez, R. ..... 10
Roger, M. ..... 37
Roget, N..... 108
Rohu, L. ..... 108
Roland, Paul..... 108
Rolland, A..... 10–38
Rolland, X. ..... 59
Romain, E..... 28
Roncey, P. de ..... 108
Rondelet, J..... 31
Rose, Mlle..... 34
Rosier, B. ..... 47–55
Rosier, J. ..... 108
Rosny, D. ..... 108
Rossignoli, P. ..... 10–17–24
Rostand, E..... 62

PAGES
..107–119
..... 106
..... 107
..... 24
..... 107
..... 2–6
..... 17
7–52–107
..... 107
..13–107
..54–119
..... 58
..... 107
..... 61
.122–123
..37–120
..... 107
..... 29
..... 2
..... 6
..... 107
.41–107

.52–108
..... 118
..... 13
66–108
..... 52
..... 108
..... 108
.13–34
..... 62
..... 124
..... 108
.55–58
..... 108
..... 108
..... 108
..... 108
..... 108
..... 108
..... 58
..... 108
..... 10
..... 37
..... 108
..... 108
..... 108
10–38
..... 59
..... 28
..... 108
..... 31
..... 34
47–55
..... 108
..... 108
17–24
..... 62

PAGES

Rouillon, D. ..... 52
Rouleau, C. ..... 123
Roupain, R. ..... 61
Rouquette, A. ..... 30
Rousse, Edmond ..... 55
Rousseau, M. L. ..... 108
Rousseau, Ed. ..... 119-122-125
Rousseil, J. ..... 20
Routhier, A. B. ..... 117-122-123-124-125
Rouvier, P. ..... 24-34-118
Roux, M. D. le ..... 108
Rouyer, C. ..... 31
Rowcrofft, C. ..... 108
Roy Camille ..... 124
Roy, E. J. ..... 27-42-47-52-59-62-122-123
Roy, P. ..... 42
Roy, R. ..... 47
Royal, Jos ..... 122
Rozan, P. ..... 15-62
Rubrock, P. ..... 10
Russel Killough, A. ..... 55


## S


Sablons, G. des ..... 108
Sageret, Er. ..... 108
Saglier, P. ..... 59
Saillet, A. de ..... 55-108
Sainmont, P. ..... 59
Saint-Albin ..... 42
Saint-Aubin ..... 108
Saint-Cyr, A. ..... 15
Sainte-Foi, de ..... 15-27-34
Saint-Génois, de ..... 108
Saint-Georges ..... 31
Saint-Germain, A. de ..... 27-37
Saint-Germain, J. T. de ..... 34-108
Saint-Hilaire, M. de ..... 47
Saint-Hilaire, Ph. ..... 108
Saint-Joseph, M. de ..... 108
Saint-Jure, P. ..... 10
Sainte-Marie, J. de ..... 109
Saint-Martial, C. de ..... 55
Saint-Méry, I. ..... 47
Saint-Omer, P. ..... 10-24
Saint-Pierre, T. ..... 122
Saint-Pierre, Bernardin de ..... 109
Saintes, A. de ..... 55
Saintrain, R. ..... 20-24
Salembier, A. ..... 42
Sales, Saint-François de ..... 10
Salgari, D. ..... 109
Salies, B. de ..... 109
Salinis, R. de ..... 59
Salmond, G. ..... 38
Salva, P. ..... 34
Samion, S. ..... 52
Sandeau, J. ..... 109
Sandras, L. ..... 109
Sangnier, M. ..... 51
Santerre, A. ..... 120
Santini, G. ..... 24
Sarcey, P. ..... 109
Sarnelli, P. ..... 109
Saubin, B. ..... 28
Sauvaire, J. ..... 37
Sauvé, S. ..... 10-17-18
Savaria, C. ..... 20-117
Sayn Witt, A. ..... 34
Scaramelli, P. ..... 10
Schiller, G. ..... 62
Schirmer, D. ..... 109
Schmid, Ch. ..... 55-109
Schneider, A. ..... 13-31
Schouppe, P. ..... 6
Schouvaloff, P. ..... 6
Schultz, Jeanne ..... 109
Scott, Walter ..... 109
Ségrétain, A. ..... 42
Séguin, P. ..... 24
Ségur Mgr de ..... 6-15-1. -31-42
Ségur, Mme de ..... 2-55-109-110
Ségur, Cte de ..... 47-52-55
Ségur, Mquis de ..... 13-24-27-42-47-52-62-64-66-110
Seilhac, V. de ..... 31
Sénéquier, B. ..... 24
Sengler, R. ..... 62
Sénigon, D. ..... 6
Sépet, Marius ..... 24-52
Sérao, G. ..... 59
Serre, Jos. ..... 52
Sérurier, Ctesse ..... 110
Sertillanges, D. ..... 2-28-31-34
Sévigné, Mme de ..... 62
Seytre, A. ..... 17
Shakespeare ..... 62-110
Sheehan, A. ..... 110
Sibrès, R. ..... 110
Sicard, A. ..... 42
Siemers, D. ..... 42
Sienkiewicz, H. ..... 110
Silvio Pellico ..... 31
Simon, C. ..... 34-110
Simonin, L. ..... 59-110
Sizeranne, de la ..... 55
Smiles, C. ..... 59
Smith, W. ..... 110
Snaw, J. ..... 110
Snieders, U. ..... 110
Soleilhac, G. ..... 31
Solignac, P. de ..... 110
Sortais, P. ..... 29-32
Soulanges, M. ..... 37
Souvestre, X. ..... 110-111
Spalding Mgr ..... 28
Spillman, P. ..... 27-111
Staël, Mme de ..... 62
Staffe, Bar ..... 34-61
Stang, Mgr ..... 6

PAGES

Staub, R. ..... 47
Stéphane, Marie ..... 111
Stéphens, P. ..... 111
Stévenson, R. ..... 111
Stewart, Agnès ..... 111
Stolz, Mme de ..... 66–111
Stowe, Beeker ..... 111
Strannik Yvan ..... 61
Straszewicz, R. ..... 52
Strickland, R. ..... 111
Suau, P. ..... 18–24–34–59
Sulte, A. ..... 122–125
Surbled, Dr ..... 32
Sylvain, A. ..... 6–10–15–34–66

## T

Taché, Mgr ..... 119
Taché, J.-C. ..... 119–123–125
Taché, R.-H. ..... 124
Talbert, G. ..... 59
Tanguay, C. ..... 119
Tanet, A. ..... 111
Tardivel, J.-P. ..... 119–123–124–125
Tarnier, L. ..... 34
Tassé, Jos. ..... 122–124
Tastu, Mme A. ..... 64
Tauvel, P. ..... 27
Tavernier, P. ..... 52
Terrasse, A. ..... 42
Terre Basse, J. de ..... 52
Terrien, J.-B. ..... 18–20
Terrien, Jac. ..... 27
Tesnière, S. S. ..... 17
Tesson, A. de ..... 111
Tessa, B. ..... 112
Têtu Mgr ..... 119
Texier, A. ..... 15–64
Thackeray, V. ..... 112
Thayer, J.-A. ..... 112
Thémer, P. ..... 112
Théry, Gustave ..... 32
Theuriet, P. ..... 63–112
Thierry, Aug. ..... 47
Thierry, Georges ..... 112
Thierry, Jean ..... 112
Thiers, Adolphe ..... 63
Thiéry, Marie ..... 112
Thiriet, P. ..... 52
Thomas, A. ..... 28–29–112–125
Thureau-Dangin ..... 42
Tilleuls, A. des ..... 37
Tinseau, L. de ..... 112
Tissandier, G. ..... 37
Tissot, A. ..... 10
Tissot, Er. ..... 61
Tissot, Marcel ..... 52–112
Tissot, Victor ..... 47–112
Tissot, V. et Maldague ..... 112
Todi, Roger de ..... 112
Todière, N. ..... 47–52
Toepfer, G. ..... 59–112
Tolstoi, R. ..... 55–63–112
Torel, E. ..... 112
Toublan, A. ..... 15
Touchet Mgr ..... 24
Toudouze, G. ..... 112
Tourelles, des ..... 66–112
Tourgueneff, R. ..... 113
Tournus, P. de ..... 55
Toussaint, R. ..... 32
Travel, ..... 113
Trébutien, A. ..... 55
Tremblay, R. ..... 124
Trésal, G. ..... 42
Troost, P. ..... 37
Trouessart, J. ..... 113
Trouillat, T. ..... 20
Turcotte, L. P. ..... 122
Turman, E. ..... 34
Twain, M. ..... 113

## V

Vacandard, A. ..... 42
Vaillat, L. ..... 59
Valentin, B. ..... 47
Valincourt, G. de ..... 47
Vallat, G. ..... 53
Vallery, Radot ..... 66
Vallet, A. ..... 10–28
Vallon, P. du ..... 47–113
Valsayre, E. ..... 6–53
Van Aremberg ..... 47
Van Caloen, G. ..... 59–113
Vandal, Albert ..... 47
Vandepitte, A. ..... 15–47
Van der Haeghen ..... 47
Van Dyke ..... 47–113–125
Van Hasselt, A. ..... 47
Van Looy ..... 113
Van Tricht, P. ..... 13–113–116
Varigny, P. de ..... 32
Vattier Valentine ..... 113
Vaubert, C. ..... 17
Vaucaire et Luguet ..... 113
Vaudon, P. ..... 2–17–18–27–42–61–63–64
Vaux, J.-B. de ..... 29–113
Ventura, P. ..... 2–10–20–32
Vercruysse, R. ..... 10
Verhaege, R. ..... 20
Vérité, P. ..... 42
Verlaque, D. ..... 47
Vermenouze, A. ..... 64
Verne, Jules ..... 59–113–114
Vernioles, M. ..... 61
Véronet, S. ..... 53
Verrières, J. des ..... 114

PAGES
..... 61
..... 52
..... 111
8-24-34-59
...122-125
..... 32
0-15-34-66

9-112-125
.....42
..... 37
..... 112
..... 37
..... 10
..... 61
...52-112
..47-112
.... 112
.... 112
...47-52
..59-112
5-63-112
.... 112
.... 15
.... 24
... 112
.66-112
... 113
... 55
... 32
... 113
... 55
... 124
... 42
... 37
.. 113
.. 20
.. 122
.. 34
.. 113

13-116
. 32
. 113
. 17
. 113
63-64
9-113
20-32
10
20
42
47
64
-114
61
53
114

PAGES

Verspeyen, G. ..... 32
Verzine, J. de ..... 114
Vêtu, A. ..... 6
Veuillot, Louis .3–24–27–32–34–55–59–61 63–64–66–114–115
Veuillot, Eug. ..... 47–53
Veuillot, Pierre ..... 48
Veuillot, François ..... 63
Veyrenc, M. ..... 115
Vial, E. ..... 66
Vieille, P. ..... 15
Vienne, M. de ..... 115
Vieyra, P. ..... 13–20
Vigneron, P. ..... 59
Vignon, P. ..... 15
Vignot, A. ..... 13
Vigouroux, A. ..... 4
Ville, Léon ..... 53–115
Villechet, G. ..... 115
Villefore, M. de ..... 24
Villefranche, H. ..... 27–42–53–115
Villemanne, N. de ..... 115
Villermont, P. de ..... 48
Vimont, C. ..... 37
Vincent, Claude ..... 115
Vincent, Francis ..... 32
Vincent, Paul ..... 115
Viola, J. ..... 115
Violeau, D. ..... 115
Vitet, P. ..... 38
Vitis, Charles de ..... 115
Vogué, C. de ..... 48
Voiart, G. ..... 115
Voivreuil, I. de ..... 53
Vouillé, N. de ..... 15
Vuillemin, J.-B. ..... 115
Vuillermet, F.-A. ..... 15–34
Vuy, D. ..... 27

## W

Wagner, D. ..... 34
Wallace, L. ..... 115
Wallon, A. ..... 3
Walsh, G. de ..... 6–24–55–59–115
Weede, G. de ..... 48
Weninger, P. ..... 6
Welsching, H. ..... 53
Welschinger, H. ..... 24
Wilder, V. ..... 38
Williamson, O. ..... 115
Wiseman, Card ..... 6–116
Wisth, René ..... 116
Woillez, Mme ..... 116
Wyss, J.-R. ..... 116

## Y

Yab, P. ..... 116
Yorel, R. ..... 116
Young, E. ..... 116
Yvert, Louis ..... 48

## Z

Zaccone, G. ..... 116
Zahm, D. ..... 37
Zamoiska, R. ..... 34
Zari, C. ..... 116
Zeys, L. ..... 116
Zurcher, B. ..... 37